

الجمهورية التونسية  
وزارة التنمية والتعاون الدولي  
المعهد الوطني للإحصاء

# التقرير السنوي حول الوضع الديموغرافي في تونس لسنة 2006

ماي 2008



## تمهيد

تضمن البرنامج الوطني الأول للإحصاء الذي يغطي فترة المخطط العاشر للتنمية 2002-2006، إعداد تقرير سنوي حول الوضع الديموغرافي للبلاد التونسية. وقد تم إدراج هذا التقرير ضمن الأشغال المبرمجة للمعهد الوطني للإحصاء ابتداء من سنة 2005 وذلك بعد إنجاز الإسقاطات السكانية 2004-2034.

ويعد هذا التقرير الثاني من نوعه بعد تقرير سنة 2005 و هو يهدف إلى إعطاء صورة واضحة ومتكاملة عن الوضع الديموغرافي في تونس إلى حد سنة 2006 من خلال مقارنة لأبرز الأحداث الديموغرافية والحيوية المستخرجة من سجلات الحالة المدنية من ولادات ووفيات وزيجات وأحكام طلاق.

ويتضمن الباب الأول من هذا التقرير تقدير أهم المؤشرات الديموغرافية المركبة عن الوضع السكاني في تونس خلال سنة 2006 وتطورها خلال السبع سنوات الماضية ومن أهمها نسبة النمو الديموغرافي والمؤشر الإجمالي للخصوبة ونسبة وفيات الرضع ومؤمل الحياة عند الولادة. أما الباب الثاني فقد خصص لعرض بيانات عامة عن الخصوبة في قالب سلاسل زمنية ومعطيات مفصلة عن خصائص الولادات لسنة 2006. بينما يتطرق الباب الثالث من هذا التقرير إلى عرض معطيات مفصلة عن الوفيات لسنة 2006 في حين كانت الزيجات وخصائص المتزوجين لسنة 2006 موضوع اهتمام الباب الرابع. أما الباب الخامس فقد اقتصر على عرض سلسلة زمنية تتعلق بتطور عدد أحكام الطلاق إلى حد سنة 2006.

كما يتضمن هذا التقرير ملحقا إحصائيا تتخلله جداول إحصائية عن التقديرات السكانية حسب الولاية والجنس والوسط وكذلك حسب المعتمديات والبلديات في غرة جويلية 2006 وجداول وسلاسل زمنية عن تطور عدد السكان وأهم المؤشرات الديموغرافية خلال الفترة 2000-2006.



# الفهرس

تمهيد ..... صفحة

## الباب الأول : أهم المؤشرات عن الوضع الديموغرافي

03	1.1 : تطور عدد السكان ونسبة النمو الطبيعي .....
03	2.1 : توزع السكان حسب الفئة العمرية والجنس .....
05	3.1 : توزع السكان حسب الجهات الكبرى .....
06	4.1 : تطور الولادات والخصوبة .....
07	5.1 : تطور عدد الزيجات ومتوسط عمر الفتاة عند أول زواج .....
08	6.1 : تطور عدد ونسبة الوفيات ووفيات الرضع .....
08	7.1 : تطور مؤمل الحياة عند الولادة .....

## الباب الثاني : الولادات والخصوبة

13	1.2 : الولادات حسب جنس المولود .....
13	2.2 : الولادات حسب مكان الولادة .....
14	3.2 : الولادات حسب رتبة المولود .....
14	4.2 : الولادات حسب الشهر .....
15	5.2 : الخصوبة .....
16	6.2 : نسبة الخصوبة حسب الفئات العمرية .....
17	7.2 : المؤشر الإجمالي للخصوبة .....
18	8.2 : مؤشر التكاثر الإجمالي .....

## الباب الثالث : الوفيات

21	1.3 : الوفيات حسب الجنس .....
22	2.3 : الوفيات حسب الفئة العمرية .....
23	3.3 : الوفيات المصرح بها حسب الشهر .....
24	4.3 : الوفيات المصرح بها حسب الحالة المدنية .....
25	5.3 : جداول الحياة المختصرة .....

**الباب الرابع : الزيجات**

29	..... 1.4 : الزيجات حسب الشهر
29	..... 2.4 : الزيجات حسب سلطة الإشراف المتممة للعقد
30	..... 3.4 : الزيجات حسب جنسية الزوجين
30	..... 4.4 : الزيجات حسب الحالة المدنية للزوجين قبل عقد القران
31	..... 5.4 : الزيجات حسب الفئة العمرية للزوجين

**الباب الخامس: أحكام الطلاق**

37

**ملحق إحصائي**

**I- أهم المؤشرات الديموغرافية و التقديرات السكانية خلال الفترة 2006-2000**

43	..... الجداول 1.01 أ : تقديرات عدد السكان حسب الولاية و الجنس و الوسط في غرة جويلية 2006
44	..... الجداول 1.01 ب : أهم المؤشرات الديموغرافية سنة 2006
45	..... الجدول 1.02 : تقديرات عدد السكان حسب الولاية و الفئة العمرية و الجنس في غرة جويلية 2006
48	..... الجدول 1.03 : تقديرات عدد السكان حسب البلديات و المعتمديات في غرة جويلية 2006
62	..... الجدول 1.04 : تطور عدد السكان (بالآلاف) في منتصف السنة حسب الولاية من 2001 إلى 2006
63	..... الجدول 1.05 : تطور عدد الولادات (بالآلف) حسب ولاية الإقامة 2006-2001
64	..... الجدول 1.06 : تطور نسبة الولادات (‰) حسب ولاية الإقامة 2006-2001
65	..... الجدول 1.07 : تطور النسبة العامة للخصوبة (‰) حسب ولاية الإقامة 2006-2001
66	..... الجدول 1.08 : تطور المؤشر الإجمالي للخصوبة حسب ولاية الإقامة 2006-2001
67	..... الجدول 1.09 : تطور معدل الذكورة للولادات حسب ولاية التصريح 2006-2001
68	..... الجدول 1.10 : تطور معدل التكاثر الإجمالي للخصوبة حسب ولاية التصريح 2006-2001
69	..... الجدول 1.11 : تطور عدد الوفيات المعدلة (بالآلف) حسب ولاية الإقامة 2006-2001
70	..... الجدول 1.12 : تطور نسبة الوفيات (‰) حسب ولاية الإقامة من 2001-2006
71	..... الجدول 1.13 : تطور نسبة التزايد الطبيعي للسكان (‰) حسب ولاية الإقامة 2006-2001
72	..... الجدول 1.14 : تطور عدد الزيجات (بالآلف) حسب ولاية التصريح 2006-2001
73	..... الجدول 1.15 : تطور نسبة الزواج حسب ولاية التصريح (‰) من 2001-2006
74	..... الجدول 1.16 : تطور متوسط عمر الزوجة بالأعوام عند أول زواج حسب ولاية التصريح 2006-2001
75	..... الجدول 1.17 : تطور متوسط عمر الزوج بالأعوام عند أول زواج حسب ولاية التصريح 2006-2001

**II- معطيات عن خصائص الولادات خلال سنة 2006**

79	..... الجدول 2.01 : توزيع الولادات حسب ولاية التصريح و شهر الولادة و الجنس - 2006
82	..... الجدول 2.02 : توزيع الولادات حسب ولاية التصريح و جنسية الأم - 2006

- 83 .....الجدول 2.03: توزيع الولادات حسب ولاية التصريح وجنسية الأب - 2006
- 84 .....الجدول 2.04: توزيع الولادات حسب ولاية التصريح ومكان الوضع - 2006
- 85 .....الجدول 2.05: توزيع الولادات حسب ولاية الإقامة والفئة العمرية للأب - 2006
- 86 .....الجدول 2.06: توزيع الولادات حسب ولاية الإقامة والفئة العمرية للأم - 2006
- 87 .....الجدول 2.07: توزيع الولادات حسب الفئات العمرية للأم والأب - 2006
- 87 .....الجدول 2.08: توزيع الولادات حسب الفئة العمرية للأم ومكان الوضع - 2006
- 88 .....الجدول 2.09: توزيع نسبة الخصوبة (%) حسب الفئة العمرية للأم وولاية الإقامة - 2006

### III- معطيات عن خصائص الوفيات خلال سنة 2006

- 91 .....الجدول 3.01: توزيع الوفيات المصرح بها حسب ولاية الإقامة وشهر الوفاة والجنس - 2006
- 94 .....الجدول 3.02: توزيع الوفيات المصرح بها حسب ولاية الإقامة والحالة المدنية والجنس - 2006
- 97 .....الجدول 3.03: توزيع الوفيات المصرح بها حسب ولاية الإقامة ومكان الوفاة والجنس - 2006
- 100 .....الجدول 3.04: توزيع الوفيات المصرح بها حسب ولاية الإقامة وجنس المتوفي - 2006
- 101 .....الجدول 3.05: توزيع الوفيات المعدلة حسب ولاية الإقامة وجنس المتوفي - 2006

### IV- معطيات عن خصائص الزيجات خلال سنة 2006

- 105 .....الجدول 4.01: توزيع الزيجات حسب ولاية التصريح والشهر - 2006
- 106 .....الجدول 4.02: توزيع الزيجات حسب ولاية التصريح والسلطة المتممة لعقد الزواج - 2006
- 107 .....الجدول 4.03: توزيع الزيجات حسب الفئة العمرية للزوجة وحالتها المدنية - 2006
- 107 .....الجدول 4.04: توزيع الزيجات حسب الفئة العمرية للزوج وحالته المدنية - 2006
- 108 .....الجدول 4.05: توزيع المتزوجات لأول مرة حسب الفئة العمرية وولاية التصريح - 2006
- 109 .....الجدول 4.06: توزيع المتزوجين لأول مرة حسب الفئة العمرية وولاية التصريح - 2006
- 110 .....الجدول 4.07: توزيع الزيجات حسب الفئة العمرية للزوجة وولاية التصريح - 2006
- 111 .....الجدول 4.08: توزيع الزيجات حسب الفئة العمرية للزوج وولاية التصريح - 2006
- 112 .....الجدول 4.09: توزيع الزيجات حسب الحالة المدنية للزوجة قبل عقد القران وولاية التصريح - 2006
- 113 .....الجدول 4.10: توزيع الزيجات حسب الحالة المدنية للزوج قبل عقد القران وولاية التصريح - 2006
- 114 .....الجدول 4.11: توزيع الزيجات حسب الحالة المدنية للزوجين قبل عقد القران - 2006





## الباب الأول:

أهم المؤشرات عن الوضع الديموغرافي



## الباب الأول: أهم المؤشرات عن الوضع الديموغرافي

قدر عدد سكان البلاد التونسية في غرة جانفي من سنة 2006 بـ 10.077.3 ألف نسمة و 10.179.0 ألف نسمة في 31 ديسمبر من نفس السنة ليكون عدد السكان في منتصف السنة والذي يعتبر العدد المرجعي لاحتساب كل المؤشرات الديمغرافية فهو يقدر بـ 10.127.9 ألف نسمة.

وتجدر الإشارة إلى أنه وقع احتساب هذه التقديرات بالاعتماد أساسا على نتائج التعداد العام للسكان والسكنى لسنة 2004 مدعمة بالمعطيات المستخرجة من نظام سجل إحصائيات الحالة المدنية للسنوات 2004 و 2005 و 2006.

### 1.1 تطور عدد السكان ونسبة النمو الطبيعي

يتميز الوضع الديمغرافي بالبلاد منذ سنة 2000 بشبه استقرار للنمو الطبيعي للسكان في حدود 1.1% والنمو الصافي (باعتبار صافي الهجرة الخارجية) في حدود 1% وبناء على ذلك تراجع التزايد السكاني الصافي إلى أقل من 100.000 ساكن سنويًا.

جدول 1 : تطور عدد السكان ونسبة النمو الطبيعي

2006	2005	2004	2003	2002	2001	2000	
10127.9	10029.0	9932.4	9839.8	9748.9	9650.6	9552.5	عدد السكان في منتصف السنة (بالآلاف)
98.9	96.6	92.6	90.9	98.3	98.1	96.6	التزايد السكاني الصافي (بالآلاف)
116.4	112.3	107.4	108.2	106.1	110.6	108.9	التزايد الطبيعي للسكان (بالآلاف)
0.97	0.96	0.93	0.92	1.00	1.01	1.01	معدل النمو الصافي %
1.15	1.12	1.08	1.10	1.08	1.14	1.14	معدل النمو الطبيعي %

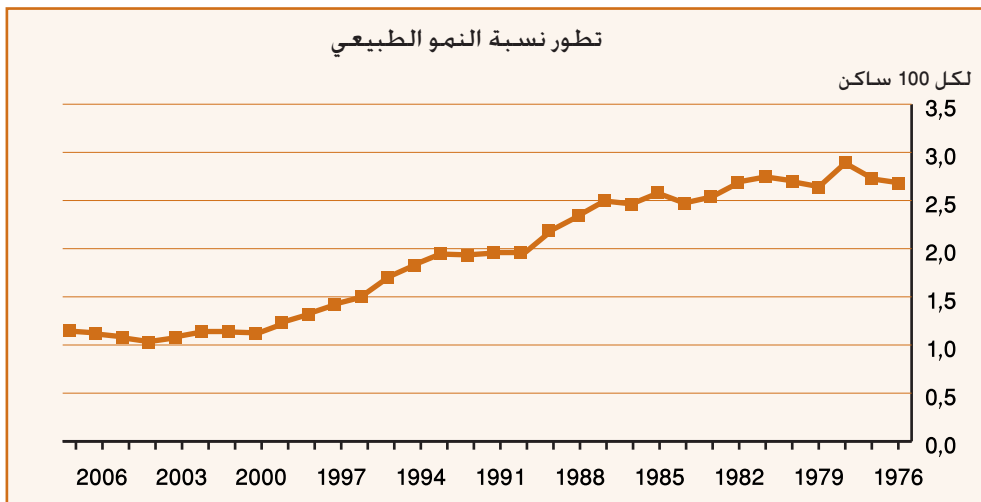

### 2.1 توزع السكان حسب الفئة العمرية والجنس

يبين توزيع السكان في منتصف سنة 2006 حسب الفئة العمرية والجنس أن قرابة 8.1% من هؤلاء لم تتجاوز أعمارهم الخمس سنوات وتبلغ هذه النسبة 8.3% لدى الذكور مقابل 7.9% لدى الإناث. في حين تسجل النتائج أن 25.3% من السكان لم تتجاوز أعمارهم الـ 15 سنة وتكون هذه النسبة 26.0% لدى الذكور مقابل 24.6% لدى الإناث في المقابل بلغت نسبة السكان الذين هم في سن ما بين 15 و 59 سنة حوالي 65.2% لتكون بذلك النسبة من بين الذكور 64.5% و 65.9% لدى الإناث. أما السكان الذين تجاوز سنهم الـ 60 سنة فلا يمثلون سوى 9.5% من مجموع السكان.

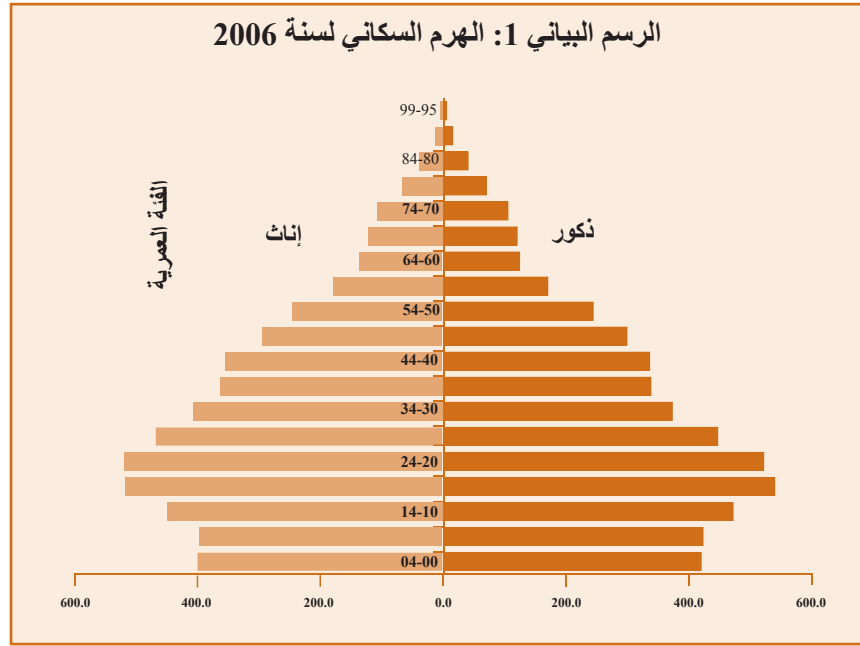

جدول 2 : توزع السكان (بالآلاف) حسب الفئة العمرية والجنس لسنة 2006

الفئة العمرية	ذكور	إناث	المجموع
04-00 سنة	818.3	398.6	419.7
09-05 سنة	819.1	396.3	422.8
14-10 سنة	921.5	449.1	472.4
19-15 سنة	1055.5	515.9	539.6
24-20 سنة	1040.1	518.4	521.7
29-25 سنة	914.4	467.0	447.4
34-30 سنة	778.6	406.0	372.6
39-35 سنة	700.6	362.3	338.3
44-40 سنة	689.1	353.3	335.8
49-45 سنة	592.4	293.5	298.9
54-50 سنة	487.4	243.8	243.6
59-55 سنة	347.9	177.6	170.3
64-60 سنة	258.9	134.7	124.2
69-65 سنة	240.9	121.1	119.8
74-70 سنة	211.7	106.2	105.5
79-75 سنة	135.3	65.5	69.8
80 سنة فأكثر	116.1	56.6	59.7
المجموع	10127.9	5065.8	5062.1
متوسط العمر (بالأعوام)	30.3	30.8	30.5
العمر الوسيط (بالأعوام)	26.7	27.7	27.2

جدول 3 : توزع السكان (بآلاف) حسب الفئة العمرية والجنس في سنة 2006

النسبة			العدد			الفئة العمرية
المجموع	إناث	ذكور	المجموع	إناث	ذكور	
8.1	7.9	8.3	818.3	398.6	419.7	04-00 سنوات
17.2	16.7	17.7	1740.7	845.5	895.2	14-05 سنة
65.2	65.9	64.5	6605.9	3337.7	3268.2	59-15 سنة
9.5	9.5	9.5	963.0	484.0	479.0	60 سنة فما فوق
100.0	100.0	100.0	10127.9	5065.8	5062.1	المجموع

### 3.1 توزع السكان حسب الجهات الكبرى

تفيد المعطيات المستخرجة من التقديرات السكانية لسنة 2006 أن سكان البلاد التونسية يتوزعون على السبع جهات الكبرى بنسب متفاوتة. فإقليم تونس وجهة الوسط الشرقي يعتبران من أكبر الجهات حجما من ناحية عدد السكان إذ أن كلاهما يعدّ أكثر من خمس سكان البلاد.

جدول 4 : توزع السكان حسب الجهات الكبرى والجنس لسنة 2006

الجهة الكبرى	ذكور	إناث	المجموع	التوزيع النسبي (%)	نسبة الذكورة (%)
إقليم تونس	1173.9	1140.4	2314.3	22.8	102.9
الشمال الشرقي	715.5	697.6	1413.1	14.0	102.6
الشمال الغربي	600.1	614.5	1214.6	12.0	97.7
الوسط الشرقي	1158.6	1150.5	2309.1	22.8	100.7
الوسط الغربي	675.7	694.9	1370.6	13.5	97.2
الجنوب الشرقي	456.4	476.7	933.1	9.2	95.7
الجنوب الغربي	281.9	291.2	573.1	5.7	96.8
المجموع	5062.1	5065.8	10127.9	100.0	99.9

أما فيما يتعلق بتوزيع السكان حسب الجهة الجغرافية والجنس فقد بينت المعطيات أن ثلاث جهات كبرى يفوق فيها عدد الذكور عدد الإناث وهي إقليم تونس وبنسبة ذكورة 102.9 (أي ذكر لكل 1000 أنثى) والشمال الشرقي بنسبة ذكورة 102.6 والوسط الشرقي بنسبة ذكورة 100.7. أما على مستوى الجهات الجغرافية الكبرى الأخرى فإن عدد الإناث يفوق فيها عدد الذكور.

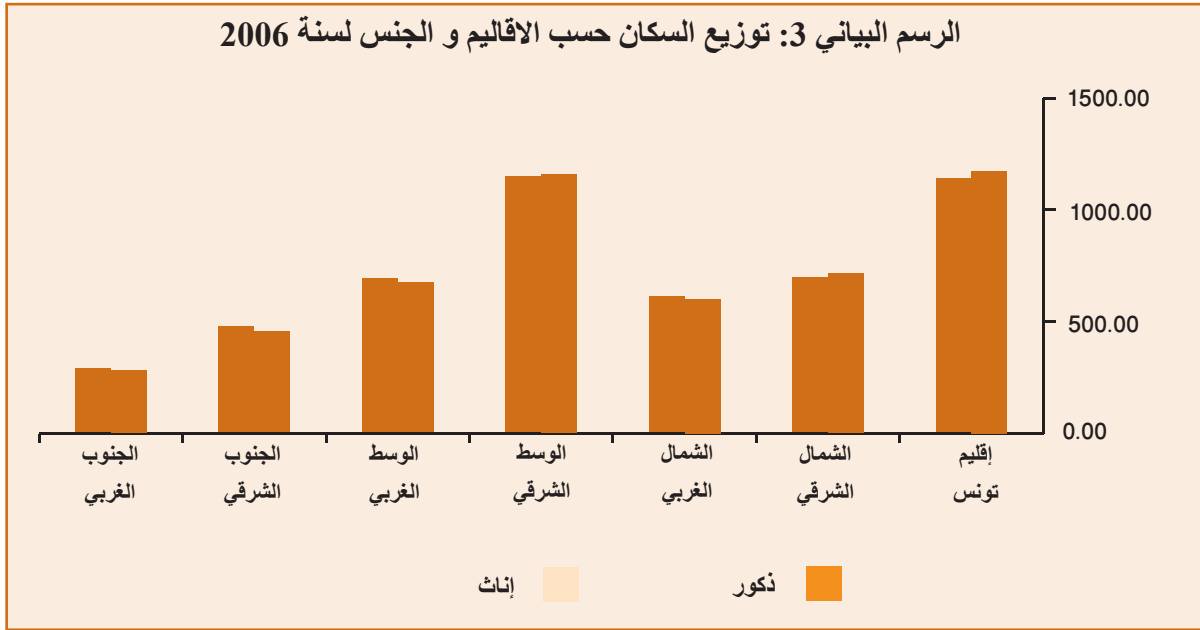

#### 4-1 تطور الولادات و الخصوبة

تتبرز النتائج المستخرجة من عملية استغلال السجل الوطني للحالة المدنية أن عدد الولادات قد بلغ 173.390 ولادة خلال سنة 2006 أي بزيادة 1.4 % مقارنة بعدد سنة 2005 الذي كان في حدود 170.999 ولادة. وتشير السلسلة الزمنية حول العشرية الماضية إلى أن عدد الولادات قد شهد أقصاه في سنة 1996 مسجلا 178.800 ولادة في حين كان أدناه في حدود 160.200 ولادة خلال سنة 1999.

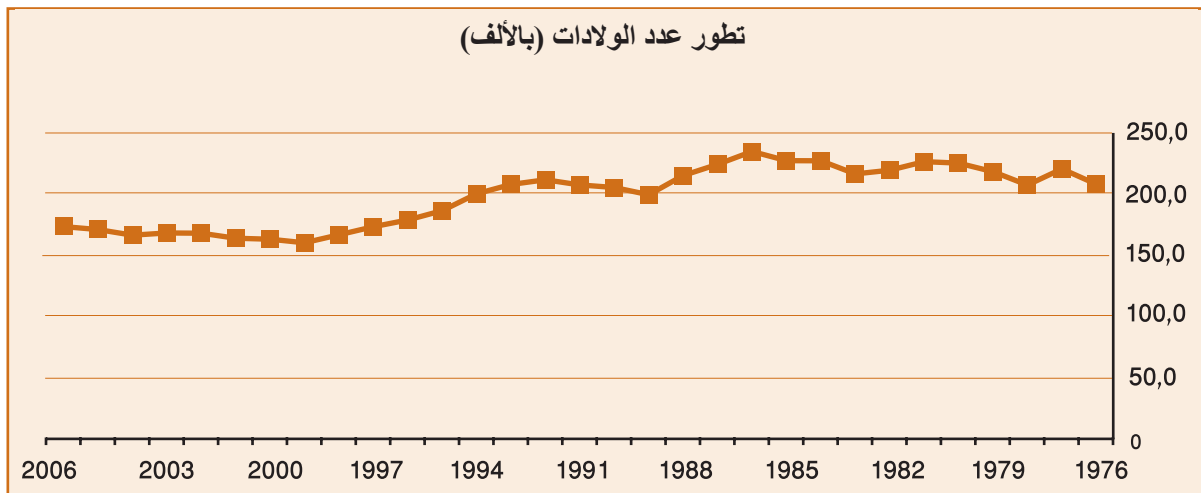

#### الجدول 5 : تطور عدد و نسبة المواليد و المؤشر الإجمالي للخصوبة

2006	2005	2004	2003	2002	2001	2000	
173.3	170.9	166.5	168.0	163.0	163.8	163.1	عدد الولادات (بالآلاف)
17.2	17.1	16.8	17.1	16.7	17.0	17.1	نسبة المواليد (لكل ألف ساكن)
2.03	2.04	2.02	2.06	2.00	2.05	2.08	المؤشر الإجمالي للخصوبة (عدد الأطفال لكل امرأة)

أما بخصوص تطور نسبة المواليد فهي في ارتفاع ضئيل لتبلغ 17.2 % سنة 2006. وفيما يتعلق بالمؤشر الإجمالي للخصوبة فهو يشهد شبه استقرار منذ سنة 2001 و هو يبلغ 2.03 في سنة 2006.

### 5.1 تطور عدد الزيجات ومتوسط عمر الفتاة عند أول زواج

بلغ عدد الزيجات بالبلاد التونسية 81340 زيجة خلال سنة 2006 مسجلا بذلك تطورا بقرابة 10 % مقارنة بما تم تسجيله خلال سنة 2005 (73971 زيجة)، وهي زيادة هامة تقدر بحوالي 7370 زيجة قد يكون لها الأثر في ارتفاع عدد الولادات خلال السنة الموالية. وتقدر بذلك نسبة الزواج 16.0 % خلال سنة 2006 وهي أعلى نسبة تم تسجيلها منذ سنة 1999. وتمثل هذه النسبة عدد المتزوجين خلال السنة لكل 1000 ساكن.

أما فيما يتعلق بمتوسط عمر الفتاة عند أول زواج فقد بلغ هذا المؤشر 26.6 عاما سنة 2006 و هو في تراجع خفيف ب 0.2 سنة مقارنة ببيانات سنة 2005.

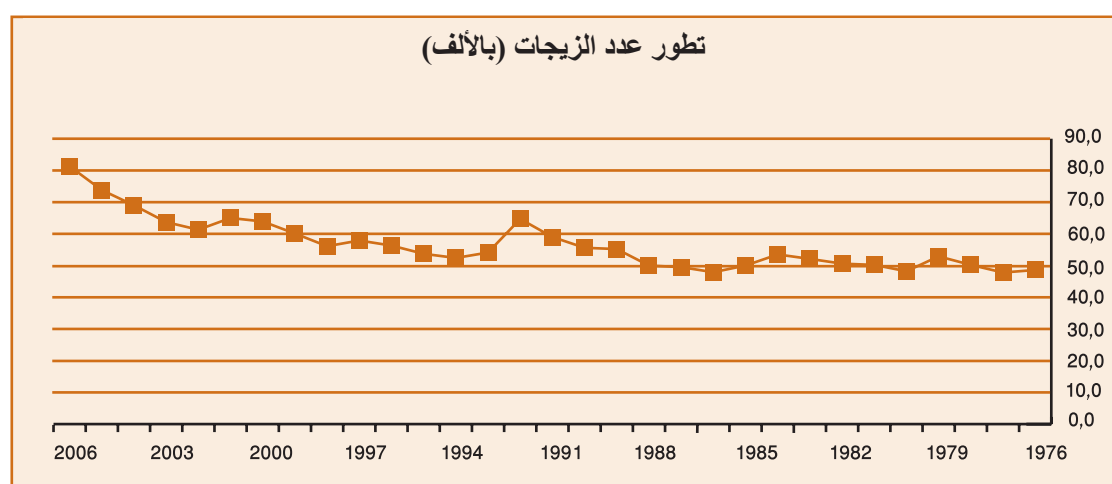

الجدول 6: تطور عدد ونسبة الزواج ومتوسط عمرا لفتاة عند أول زواج

السنة	2006	2005	2004	2003	2002	2001	2000
عدد الزيجات	81.340	73.971	68.976	63.676	61.322	64.962	63.902
نسبة الزواج (%)	16.0	14.8	13.9	12.9	12.6	13.5	13.4
متوسط عمر الفتاة عند أول زواج بالأعوام	26.6	26.8	26.7	26.4	26.2	26.0	25.7

### 1.6 تطور عدد ونسبة الوفيات ووفيات الرضع

يُقدر العدد الجملي للوفيات 57.0 ألف حالة خلال سنة 2006 منها 48.5 ألف حالة قد تمّ التصريح بها لدى مصالح الحالة المدنية أي بنسبة تغطية في حدود 85% في حين يُقدّر عدد الحالات التي لم يتمّ التصريح بها بما يناهز 8500 حالة وفاة وقعت معظمها خارج المدن والوسط البلدي عامة. أما على مستوى النسبة العامة للوفيات فهي تقدّر بـ 5.6% (أي 5.6 وفاة لكل 1000 ساكن) خلال سنة 2006. وتجدر الإشارة إلى أن نسبة الوفيات تشهد حالة شبه استقرار خلال بداية هذه الألفية وبالتالي يمكن اعتبار أن عدد الوفيات في تزايد بنسب ضئيلة جداً، بالرغم من تراجع عدد الوفيات من بين الأطفال دون سن الواحدة مما أدى بدوره إلى تقلص نسبة وفيات الرضع لتبلغ 19.1% سنة 2006 بعد أن كانت في حدود 23.8% في بداية هذه الألفية. وقد يعزى تطور عدد الوفيات ممن تفوق أعمارهم سن الواحدة إلى الهيكلة العمرية للسكان التي هي في طور التهرّم السكاني من خماسية إلى أخرى، إذ بلغت نسبة السكان من الفئة العمرية 60 سنة فما فوق 9.5% من مجموع السكان سنة 2006 مقابل 9.1% سنة 2000 و 8.3% سنة 1994 و 6.7% سنة 1984.

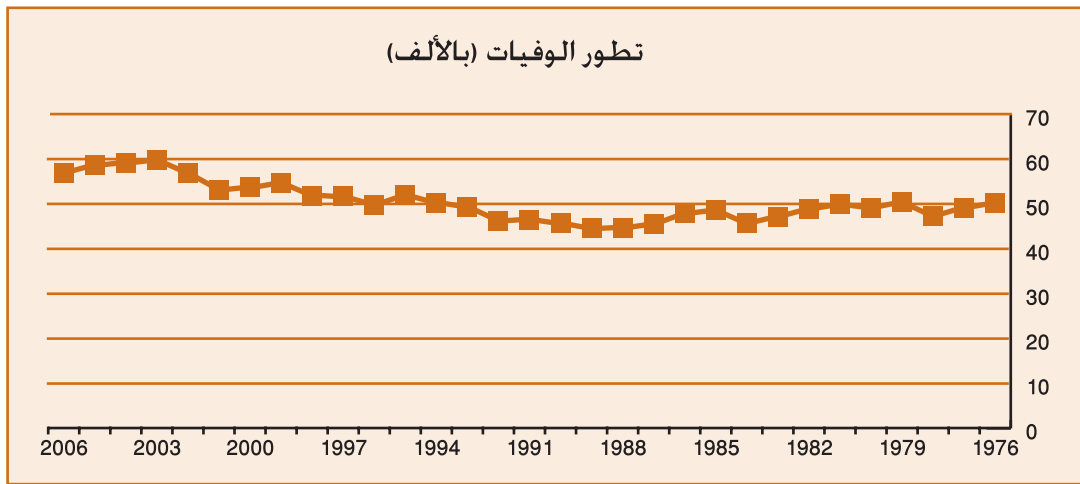

الجدول 7 : تطور عدد ونسبة الوفيات ووفيات الرضع

السنة	2006	2005	2004	2003	2002	2001	2000	
العدد الجملي للوفيات (بالآلاف)	57.0	58.7	59.2	59.8	56.9	53.2	53.7	
نسبة الوفيات (%)	5.6	5.9	6.0	6.1	5.8	5.5	5.6	
العدد الجملي لوفيات الرضع	3405	3473	3443	3545	3602	3737	3866	
نسبة وفيات الرضع (%)	19.1	20.3	20.7	21.1	22.1	22.8	23.7	

### 1.7 تطور مؤمل الحياة عند الولادة

إن التطور الهام المسجل في مجال الصحة بمختلف عناصره من جهة وتحسّن ظروف العيش من جهة أخرى كان لهما بالغ الأثر في تطور مؤمل الحياة عند الولادة الذي بلغ 73.9 عاما سنة 2006 مع الإشارة إلى أن هذا المؤشر يقدر بـ 71.9 عاما لدى الذكور و 76.0 عاما لدى الإناث. وتبين المعطيات أن متوسط الزيادة السنوية لهذا المؤشر قد بلغ 0.2 عام لكل من الذكور والإناث في الفترة 2006-2000.



الجدول 8 : تطور مؤمل الحياة عند الولادة (بالأعوام)

السنة	2000	2001	2002	2003	2004	2005	2006
الذكور	70.6	70.8	71.0	71.1	71.4	71.6	71.9
الإناث	74.7	75.0	75.1	75.1	75.3	75.5	76.0
المجموع	72.6	72.9	73.0	73.1	73.4	73.5	73.9



## الباب الثاني: الولادات والخصوبة



## الباب الثاني : الولادات والخصوبة

### 1.2 الولادات حسب جنس المولود

شهد عدد الولادات خلال العشرية السابقة انخفاضا متسارعا إلى حدود 1999 حيث سجّل أدنى مستوى له إلا أنّه سرعان ما بدأ في الإرتفاع بنسق بطيء مسجّلا 173.3 ألف ولادة في سنة 2006. وللإشارة فإن نسبة النساء في سن الإنجاب من مجموع السكان ومستوى الخصوبة يمثلان العاملين الأساسيين في تحديد عدد الولادات و يبين توزيع عدد الولادات خلال سنة 2006 حسب الجنس أن عدد المواليد من بين الذكور يبلغ 89.7 ألف مقابل 83.6 ألف مولودا من بين الإناث. وتكون بذلك نسبة الذكور للولادات في حدود 107.2% سنة 2006 أي 1072 مولود من جنس الذكور لكل 1000 مولود من جنس الإناث.

الجدول 9: توزيع الولادات حسب الجنس لسنة 2006

الجنس	عدد الولادات (بالآلاف)	التوزيع النسبي (%)
ذكور	89.7	51.0
إناث	83.6	48.3
المجموع	173.3	100.0

وتجدر الإشارة إلى أنّ المعطيات عن العشرية السابقة تفيد أن نسبة الذكور للولادات تختلف من سنة إلى أخرى لكنها تبقى بين 106 و109% مع العلم أنه قد تبين فيزيولوجيا أن غالبا ما تكون هذه النسبة في حدود 105% على مستوى شعوب العالم .

الجدول 10: تطور الولادات حسب الجنس خلال العشرية الأخيرة 1966-2006

السنة	1996	1997	1998	1999	2000	2001	2002	2003	2004	2005	2006
(%) نسبة الذكور للولادات	178.8	173.7	166.7	160.1	163.9	163.9	163.0	168.0	166.5	170.9	173.4
العدد الجملي للولادات الذكور	92.6	89.6	86.6	83.0	85.7	85.0	84.5	87.2	86.8	88.8	89.7
العدد الجملي للولادات الإناث	86.1	84.1	80.0	77.0	77.3	78.9	78.4	80.7	79.7	82.1	83.6
نسبة الذكور عند الولادة (%)	107.5	106.5	108.3	107.8	110.8	107.7	107.7	108.1	108.9	108.1	107.2

### 2.2 الولادات حسب مكان الولادة

أفرزت عملية استغلال سجل الولادات حسب مكان الولادة أن 135.8 ألف ولادة تمت بالمستشفيات ومراكز التوليد العمومية مقابل 18.3 ألف ولادة بالمصحات الخاصة، في حين تمّ تسجيل 19.2 ألف حالة ولادة بالمسكن وبدون أيّ رعاية طبيّة إذ تبقى الأم في هذه الحالة عرضة لبعض المخاطر والأمراض. وبذلك تمثل الولادات التي وقعت في مراكز صحية وتحت الرعاية الطبية 88.9% من مجموع الولادات مقابل 11.1% فقط للولادات التي تمت بمحل الإقامة. وتجدر الإشارة إلى أن هذه النسبة تشهد تقلصا مستمرا منذ عدة سنوات، إذ كانت في حدود 15.6% سنة 2000. وفي مقابل ذلك تسجّل نسبة الولادات بالمصحات الخاصة تطورا متواصلا لتبلغ 10.6% سنة 2006 مقابل 5.8% سنة 2000.

الجدول 11: تطور التوزيع النسبي (%) للولادات حسب مكان الولادة

مكان الولادة	2000	2001	2002	2003	2004	2005	2006
مستشفى أو مركز توليد	78.5	79.7	80.8	77.8	79.9	80.1	78.3
مصحة خاصة	5.9	6.2	6.5	7.2	7.6	8.9	10.6
محل الإقامة	15.6	14.1	12.5	15.0	12.5	11.0	11.1
المجموع	100.0	100.0	100.0	100.0	100.0	100.0	100.0

## 3.2 الولادات حسب رتبة المولود

أفرزت المعطيات أن 88.4 ألف مولودا خلال سنة 2006 يحملون الرتبة الأولى أو الثانية في الوضع بالنسبة لأمهاتهم ويمثلون بذلك 51.0% من مجموع الولادات. أما المواليد الذين وضعتهم أمهاتهم في الرتبة الثالثة أو الرابعة فيبلغ عددهم 68.0 ألف ولادة ويمثلون 39.2% من المجموع في حين تسجل 16.9 آلاف ولادة في الرتبة الخامسة أو أكثر وبنسبة 9.8% من نفس المجموع.

الجدول 12: توزيع الولادات حسب رتبة المولود

رتبة المولود	عدد الولادات (بالآلاف)	التوزيع النسبي (%)
الأول أو الثاني	88.4	51.0
الثالث أو الرابع	68.0	39.2
الخامس فما فوق	16.9	9.8
المجموع	173.3	100.0

وتفيد البيانات المستخرجة من سجلات السنوات الماضية بخصوص توزيع الولادات حسب رتبة الوضع أن نسبة الولادات ذات الرتبة الخامسة أو أكثر في انخفاض مستمر وهذا راجع أساسا إلى التنظيم والتحكم في الولادات وتباعدها. وفي المقابل تزايدت نسبة الولادات من الرتبة الأولى أو الثانية في حين تبقى الولادات من فئة الرتبة الثالثة أو الرابعة في شبه استقرار.

الجدول 13: تطور التوزيع النسبي للولادات حسب رتبة الوضع 2000-2006

الرتبة	2000	2001	2002	2003	2004	2005	2006
الأول أو الثاني	53.2	50.1	50.8	51.7	48.8	55.8	51.0
الثالث أو الرابع	31.1	36.5	36.3	35.5	40.0	33.7	39.2
الخامس أو فما فوق	15.7	13.4	12.9	12.8	11.2	10.5	9.8
المجموع	100.0	100.0	100.0	100.0	100.0	100.0	100.0

## 4.2 الولادات حسب الشهر

أفرزت البيانات أن عدد الولادات الشهرية يشهد تغييرات موسمية و يختلف بالتالي من شهر لآخر خلال سنة 2006. فإذا كان متوسط عدد الولادات الشهرية في حدود 14.450 ولادة خلال هذه السنة فإنه قد بلغ أقصاه خلال شهر جوان بـ 18.335 حالة ولادة مقابل 11757 ولادة فقط خلال شهر فيفري من نفس السنة.

ولمزيد التدقيق وباعتبار عدد الأيام في كل شهر يكون متوسط العدد اليومي للولادات في حدود 475 ولادة مسجلا تغييرات موسمية ليفوق هذا المتوسط 520 ولادة باليوم خلال أشهر ماي وجوان وجويلية من سنة 2006 مقابل أقل من 400 ولادة باليوم

خلال شهر ديسمبر من نفس السنة.

الجدول 14: توزع الولادات حسب الأشهر – متوسط العدد اليومي للولادات 2006

الشهر	عدد الولادات	التوزيع النسبي (%)	متوسط العدد اليومي للولادات
جانفي	13989	8.1	451
فيفري	11757	6.8	420
مارس	12609	7.3	407
أفريل	13019	7.5	434
ماي	16195	9.3	522
جوان	18355	10.6	612
جويلية	17413	10.0	562
أوت	15539	9.0	501
سبتمبر	15094	8.7	503
أكتوبر	14769	8.5	476
نوفمبر	12648	7.3	422
ديسمبر	12003	6.9	387
المجموع	173390	100.0	475

وتفيد مقارنة التوزيع الهيكلي لعدد الولادات حسب الأشهر أن التغييرات الموسمية متشابهة تقريبا من سنة إلى أخرى كما يبين ذلك الجدول التالي:

الجدول 15: تطور التوزيع النسبي للولادات حسب الأشهر (%)

الشهر	2000	2001	2002	2003	2004	2005	2006
جانفي	9.2	8.9	8.2	8.1	8.6	8.6	8.1
فيفري	7.0	7.0	6.8	7.1	7.5	7.2	6.8
مارس	7.3	7.6	7.1	7.5	7.5	7.7	7.3
أفريل	7.7	7.7	7.6	7.6	7.2	8.1	7.5
ماي	8.8	9.6	9.2	9.3	8.7	9.7	9.3
جوان	9.0	9.5	9.8	10.2	9.1	9.9	10.6
جويلية	9.6	9.7	9.5	9.9	9.7	9.4	10.0
أوت	9.4	9.2	9.0	9.2	9.9	9.6	9.0
سبتمبر	8.3	8.4	8.6	8.4	8.1	8.3	8.7
أكتوبر	7.9	7.7	8.3	8.0	8.2	7.6	8.5
نوفمبر	7.7	7.5	8.2	7.6	8.0	7.0	7.3
ديسمبر	8.2	7.2	7.1	7.1	7.4	6.8	6.9
المجموع	100.0	100.0	100.0	100.0	100.0	100.0	100.0

## 5.2 الخصوبة

تمثل النسبة العامة للخصوبة عدد الولادات الجدد لكل ألف امرأة في سن الإنجاب أي الإناث اللاتي هن من الفئة العمرية 15-49 سنة كيف ما كانت حالتهم المدنية والزوجية (عازبات أو متزوجات أو أرامل أو مطلقات). و تقدر هذه النسبة بـ 59.5% سنة 2006. وتفيد معطيات السلسلة الزمنية لهذا المؤشر أن الخصوبة تشهد فترة شبه استقرار رغم تزايد عدد النساء اللاتي هن في سن الإنجاب حيث سجلت هذه النسبة أقصاها (61.9%) سنة 2000 في حين كانت أدنى نسبة في سنة 2004 وفي حدود 58.9%.

الجدول 16 : تطور النسبة العامة للخصوبة

السنة	2000	2001	2002	2003	2004	2005	2006
عدد الولادات ( بالآلاف )	163.1	163.8	163.0	168.0	166.6	171.0	173.3
عدد النساء ( بالآلاف ) من الفئة العمرية 15-49 سنة	2630.0	2692.9	2752.3	2778.1	2825.3	2874.4	2916.4
النسبة العامة للخصوبة (%)	61.9	60.7	59.0	60.5	58.9	59.5	59.5

### 6.2 نسبة الخصوبة حسب الفئات العمرية

تتمثل نسبة الخصوبة لفئة عمرية معينة من النساء في عدد المواليد الذين تنجبهم ألف امرأة من هذه الفئة العمرية . وتشير المعطيات إلى أن نسبة الخصوبة متفاوتة جدًا حسب الفئات العمرية إذ بلغت أقصاها لدى النساء من الفئة العمرية 30-34 سنة وبنسبة 126.3 % سنة 2006 وتليها مباشرة الفئة العمرية 25-29 سنة بنسبة 117.3 % . وتأتي الفئتان العمريتان 35-39 سنة و20-24 سنة في المرتبتين الثالثة والرابعة على التوالي بنسبة 79.8 % و 52.0 % في حين لا تفوق نسبة الخصوبة 22.4 % بخصوص الفئة العمرية 40 - 44 سنة ولا تتعدى 5.8 % لدى الفئتين العمريتين 15-19 سنة و45-49 سنة.

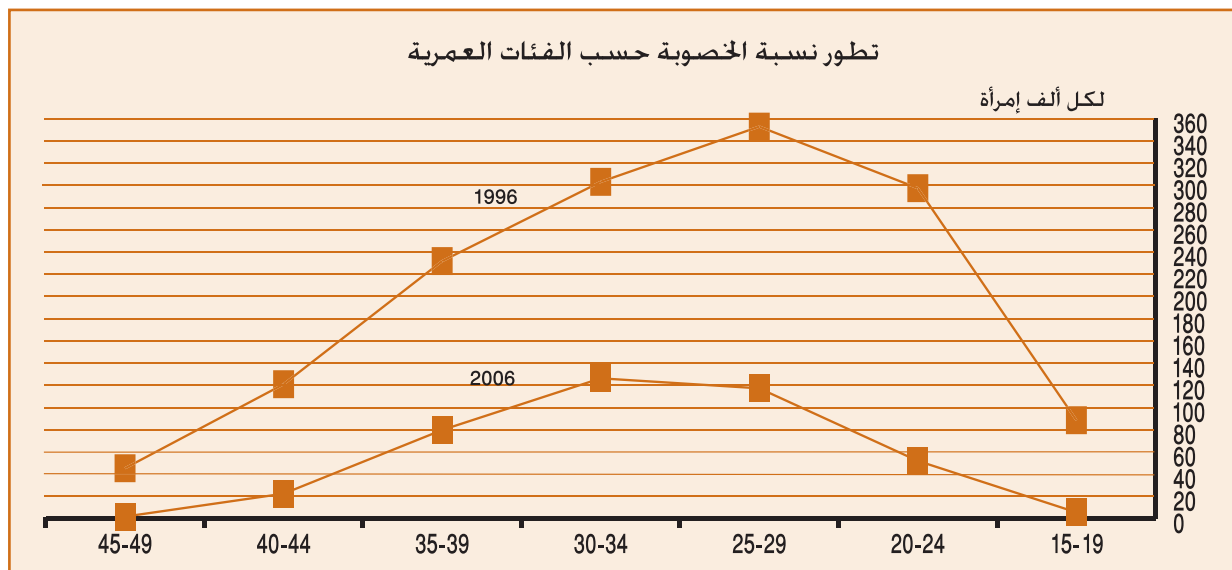

الجدول 17: نسبة الخصوبة حسب الفئات العمرية لسنة 2006

الفئة العمرية	عدد الولادات ( بالآلاف )	عدد النساء ( بالآلاف )	نسبة الخصوبة (%)
19 - 15 سنة	3.0	515.9	5.8
24 - 20 سنة	26.9	518.4	52.0
29 - 25 سنة	54.8	467.0	117.3
34 - 30 سنة	51.3	406.0	126.3
39 - 35 سنة	28.9	362.3	79.8
44 - 40 سنة	7.9	353.3	22.4
49 - 45 سنة	0.5	293.5	1.7
المجموع	173.3	2916.4	59.5



وتفيد البيانات أن نسب الخصوبة لكل من الفئات العمرية 15-19 سنة و 20-24 سنة و 25-29 سنة في تقلص متواصل منذ عدة سنوات. ويعزى هذا التراجع أساسا إلى تأخر متوسط سن الفتاة عند الزواج وخاصة إلى سياسة التنظيم العائلي والتحكم في الولادات وتباعدها.

الجدول 18: تطور نسب الخصوبة حسب الفئات العمرية 2000-2006

الفئة العمرية	2000	2001	2002	2003	2004	2005	2006
19-15	6.8	6.8	6.0	5.9	6.0	5.8	5.8
24-20	65.3	62.4	58.6	55.4	54.6	52.8	52.0
29-25	123.4	119.6	117.7	120.4	118.0	118.3	117.3
34-30	123.0	121.9	118.1	126.3	125.0	127.1	126.3
39-35	72.6	75.2	74.0	78.9	75.5	79.6	79.8
44-40	22.3	21.1	22.1	22.5	23.1	22.4	22.4
49-45	2.9	2.8	2.5	2.5	1.9	1.8	1.7
النسبة العامة للخصوبة (%)	61.9	60.7	59.0	60.5	58.9	59.5	59.5

### 7.2 المؤشر الإجمالي للخصوبة

يمكن تلخيص هذه البيانات عن مستوى الخصوبة في مؤشر تاليفي واحد وهو المؤشر الإجمالي للخصوبة (أو مؤشر الخصب الكلي) الذي يمثل عدد الأطفال الذين تنجبهم المرأة طيلة فترة خصوبتها إذا ما اعتمدت سلوكا إيجابيا إفتراضيا مطابقا تماما لما أفرزته هذه المعطيات عن شرائح النساء حسب مختلف الفئات العمرية بين 15 و 49 سنة. ويقدر هذا المؤشر بـ 2.03 طفل لكل امرأة سنة 2006.

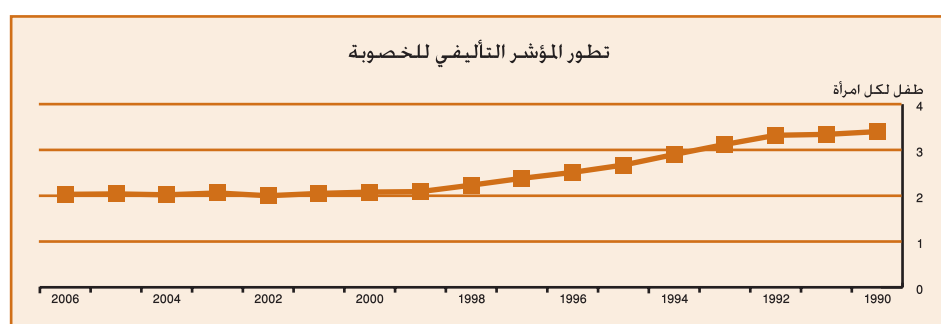

الجدول 19: تطور المؤشر الإجمالي للخصوبة 2000-2006

السنة	2000	2001	2002	2003	2004	2005	2006
المؤشر الإجمالي للخصوبة	2.08	2.05	2.00	2.06	2.02	2.04	2.03

**8.2 مؤشر التكاثر الإجمالي**

يتمثل مؤشر التكاثر الإجمالي في عدد الإناث اللاتي تتجنهن امرأة طيلة فترة خصوبتها، ويتم احتساب هذا المؤشر بالاعتماد على المؤشر الإجمالي للخصوبة من جهة ونسبة الإناث من مجموع الولادات من جهة أخرى.

وعلى هذا الأساس يقدر مؤشر التكاثر الإجمالي بـ 0.98 سنة 2006 وهذا المستوى لا يمكن من تجديد الأجيال إذ أن كل 100 امرأة يتم تعويضهن بـ 98 بنت. وبالرجوع إلى السلسلة الزمنية لهذا المؤشر يستخلص أن هناك انخفاضا مستمرا لهذا المؤشر على إمتداد التسعينات ويعزى هذا الانخفاض إلى تقلص المؤشر الإجمالي للخصوبة في حين شهدت بداية هذه الألفية شبه استقرار لمؤشر التكاثر الإجمالي الذي يتراوح بين 0.96 و 0.99.

**الجدول 20: تطور مؤشر التكاثر الإجمالي**

السنة	1996	1997	1998	1999	2000	2001	2002	2003	2004	2005	2006
مؤشر التكاثر الإجمالي	1.22	1.16	1.09	1.01	-	0.99	0.96	0.99	0.97	0.98	0.98

## الباب الثالث: الوفيات



## الباب الثالث : الوفيات

لا يزال نظام الحالة المدنية يشكو من نقص في التصريح بحالات الوفيات خاصة منها في الأوساط الريفية من البلاد. وتشمل هذه الظاهرة بالخصوص وفيات الأطفال في سن مبكرة. وقد بينت الدراسات في هذا المجال أن نسبة النقص في التصريح بالوفيات تقدر بـ 18% خلال التسعينات وأوائل هذه الألفية، وقد تحسّنت نسبة التصريح بالوفيات بقرابة 3 نقاط ابتداء من سنة 2005 لتكون نسبة النقص في حدود 15%. وتجدر الإشارة إلى أنّ هذه النسبة كانت تناهز 26% في أواخر الستينات و قد تم استخراجها من نتائج المسح الوطني الديمغرافي المتعدّد الزيارات لسنتي 1968-1969.

ومن هذا المنطلق كان من الضروري تعديل إحصائيات الوفيات المصرح بها لدى مصالح الحالة المدنية وتقدير عدد الوفيات الجمالية ( الحقيقية) واعتمادهما في احتساب المؤشرات الديموغرافية ذات الصلة بالوفيات. وعلى هذا الأساس تشير المعطيات إلى أن عدد الوفيات الجمالية (بعد التعديل) قد بلغ 57.0 ألف حالة مسجلا بذلك تقلصا لا يتعدّى 2.9% مقارنة بسنة 2005. وتفيد بيانات السلسلة الزمنية أن هذا العدد يشهد فترة شبه استقرار للثلاث سنوات الأخيرة. ويعزى ذلك إلى عنصرين اثنين متداخلين بصفة عكسية يخص أولهما تقلص عدد وفيات الأطفال بفضل تحسين المؤشرات الصحية وظروف عيش السكان بصفة عامة أما العنصر الثاني فهو راجع إلى التهرّم السكاني وتزايد نسبة السكان من الفئة العمرية 60 سنة فما فوق وبالتالي إلى ارتفاع عدد الوفيات من بين هذه الفئة العمرية.

الجدول 21: تطور عدد الوفيات الجمالية و نسبة الوفيات

السنة	2000	2001	2002	2003	2004	2005	2006
عدد الوفيات المعدلة (بالآلاف)	53.7	53.2	56.9	59.8	59.2	58.7	57.0
نسبة الوفيات (%)	5.6	5.5	5.8	6.1	6.0	5.9	5.6

### 1.3 الوفيات حسب الجنس

يبين توزيع عدد الوفيات حسب الجنس خلال سنة 2006 أن عدد المتوفين المصرح بهم لدى مصالح الحالة المدنية من بين الذكور يبلغ 28433 حالة مقابل 20096 حالة وفاة من بين الإناث. ويقدر عدد هؤلاء بعد القيام بعملية التعديل من جراء النقص في التصريح 33401 من الذكور و 23606 من الإناث ممثلين على التوالي 58.6% و 41.4% من المجموع وتكون بذلك نسبة الذكورة للوفيات 141.5%.

الجدول 22: توزيع عدد الوفيات المصرح بها وعدد الوفيات المعدلة الموزعة حسب الجنس

الجنس	الوفيات المصرح بها		الوفيات المعدلة الجمالية	
	العدد	التوزيع النسبي (%)	العدد	التوزيع النسبي (%)
ذكور	28433	58.6	33401	58.6
إناث	20096	41.4	23606	41.4
المجموع	48529	100.0	57007	100.0
نسبة الذكورة	141.5		141.5	

## 2.3 الوفيات حسب الفئة العمرية

أفرزت عملية استغلال سجل الوفيات وتوزيعها حسب الفئة العمرية للمتوفى أن عدد وفيات الرضع المصرح بها لدى مصالح الحالة المدنية بلغت 2852 حالة ويقدر بذلك العدد الجملي لوفيات الرضع بعد التعديل بقرابة 3405 حالة وبالتالي تكون نسبة وفيات الرضع في حدود 19.1% وتبلغ هذه النسبة 21.7% لدى الذكور مقابل 17.4% لدى الإناث.

وفيما يتعلّق ببقية الوفيات من بين الأطفال التي تهم الفئة العمرية "05-14 سنة" فإن عددها المصرح به لا يفوق 569 حالة ويبلغ بعد التعديل 806 حالة وفاة ولا تمثل سوى 1.4% من مجموع الوفيات مع العلم أن نسبة ذكورة الوفيات لدى هذه الفئة العمرية تقدر بـ 147.2%. أما فيما يتعلق بفئة السكان في سن النشاط "15-59 سنة" فإن عدد الوفيات المصرح بها قد بلغ 10106 ويقدر بعد التعديل بـ 12184 حالة وفاة ويمثل 20.3% من مجموع الوفيات ولكن تتميز هذه الفئة العمرية بنسبة ذكورة عالية تبلغ 187.9%.

كما أفرزت البيانات أن عدد الوفيات المصرح بها من الفئة العمرية 60 سنة فما فوق قد بلغ 28524 حالة يقابلها بعد عملية التعديل 39946 وفاة مع الإشارة إلى أن هذه الفئة العمرية تستقطب 70.0% من مجموع الوفيات ولا تفوق نسبة الذكورة بها 128.1%.

## الجدول 23: توزيع الوفيات المصرح بها والوفيات المعدلة حسب الفئات العمرية والجنس-2006

الفئة العمرية	عدد الوفيات المصرح بها			عدد الوفيات المعدلة الجملية		
	ذكور	إناث	المجموع	ذكور	إناث	المجموع
أقل من سنة	1633	1219	2852	1948	1457	3405
1-4 سنوات	294	265	558	352	314	666
5-9 سنوات	175	119	224	214	144	358
10-14 سنة	238	134	372	287	161	448
15-19 سنة	350	157	507	421	190	611
20-24 سنة	429	188	617	516	225	741
25-29 سنة	489	225	714	590	269	859
30-34 سنة	491	243	662	588	290	878
35-39 سنة	517	330	847	616	396	1012
40-44 سنة	746	446	1192	892	536	1428
45-49 سنة	922	481	1403	1102	574	1676
50-54 سنة	1350	683	2033	1614	818	2432
55-59 سنة	1364	767	2131	1624	923	2547
60-64 سنة	1621	922	2543	1941	1104	3045
65-69 سنة	2510	1634	4144	3014	1964	4978
70-74 سنة	3405	2334	5739	4100	2815	6915
75-79 سنة	3686	2828	6514	4464	3413	7877
80 سنة فأكثر	7470	6591	14061	9118	8013	17131
غير مصرح به	740	522	1262			
المجموع	28433	20096	48529	33401	23606	57007

### 3.3 الوفيات المصرح بها حسب الشهر

تشير نتائج عملية استغلال سجل الوفيات إلى أن عدد حالات الوفاة المصرح بها يشهد تغييرات موسمية هامة ويختلف بالتالي من شهر إلى آخر خلال سنة 2006. فإذا كان متوسط عدد الوفيات الشهرية المصرح بها في حدود 4044 حالة خلال هذه السنة فإن هذا المتوسط يبلغ أقصاه خلال شهر جانفي بعدد يفوق 5554 حالة ويليه شهر فيفري بـ 4789 حالة و وفاة ثم شهر مارس بـ 4457 ف شهر ديسمبر بـ 4356 حالة وفاة في حين لا يفوق عدد حالات الوفاة 3900 في بقية أشهر السنة.

وباعتبار عدد الأيام خلال كل شهر يكون متوسط العدد اليومي للوفيات 133 حالة مسجلا تغييرات موسمية هامة أيضا ليناهز هذا المتوسط 180 حالة وفاة في اليوم خلال شهر جانفي و 171 حالة وفاة خلال شهر فيفري 2006 و 144 حالة وفاة في شهر مارس لتكون في بقية أشهر السنة أقل من متوسط العدد اليومي.

الجدول 24: توزيع الوفيات المصرح بها حسب الشهر لسنة 2006

الشهر	عدد الوفيات	التوزيع النسبي (%)	متوسط العدد اليومي للوفيات
جانفي	5554	11.4	179
فيفري	4789	9.9	171
مارس	4457	9.2	144
أفريل	3580	7.4	120
ماي	3744	7.7	121
جوان	3640	7.5	121
جويلية	3643	7.5	118
أوت	3778	7.8	122
سبتمبر	3414	7.0	114
أكتوبر	3680	7.6	119
نوفمبر	3893	8.0	130
ديسمبر	4356	9.0	133
المجموع	48529	100.0	133

وتبين مقارنة التوزيع الهيكلي لعدد الوفيات المصرح بها حسب الأشهر تواجد نفس التغييرات الموسمية إلا أن حدثها تختلف من سنة إلى أخرى حسب العوامل المناخية التي شهدتها البلاد خاصة في موسمي الشتاء والصيف من كل سنة.

الجدول 25: تطور التوزيع النسبي (%) للوفيات المصرح بها حسب الأشهر

الشهر	2000	2001	2002	2003	2004	2005	2006
جانفي	15.1	10.6	11.4	9.3	12.5	12.4	11.4
فيفري	10.1	8.5	9.6	9.6	10.2	11.8	9.9
مارس	8.5	8.1	9.5	8.7	9.0	10.1	9.2
أفريل	7.0	7.8	8.2	7.3	7.4	7.8	7.4
ماي	6.9	7.9	7.3	7.0	7.3	7.1	7.7
جوان	6.4	6.8	7.1	7.0	6.8	6.8	7.5
جويلية	7.1	7.9	7.3	8.9	7.1	7.1	7.5
أوت	7.5	7.7	8.0	8.2	8.0	7.5	7.8
سبتمبر	7.2	7.6	6.9	7.3	6.8	6.9	7.0
أكتوبر	7.3	7.6	7.6	7.1	7.4	6.8	7.6
نوفمبر	8.0	8.6	7.7	7.5	8.2	7.2	8.0
ديسمبر	8.9	11.0	9.4	12.0	9.4	8.4	9.0
المجموع	100.0	100.0	100.0	100.0	100.0	100.0	100.0

## 4.3 الوفيات المصرح بها حسب الحالة المدنية

يبين توزيع الوفيات لسنة 2006 حسب الحالة المدنية أو الزوجية عند الوفاة أن أكثر من نصف مجموع الوفيات (53.5%) هم من بين المتزوجين و تبلغ هذه النسبة 69.5% لدى الرجال مقابل 31.2% فقط لدى النساء. كما تقيد المعطيات أن 27.5% من مجموع المتوفين هم من بين الأراامل وتكون هذه النسبة في حدود 51.3% لدى النساء مقابل 10.5% فقط لدى الرجال أما نسبة المتوفين من بين العزاب فهي تناهز 17.1% على مستوى مجموع الجنسين ولكن بفارق 3 نقاط تقريبا بين الذكور (18.4%) والإناث (15.3%).

الجدول 26: توزيع الوفيات المصرح بها حسب الحالة المدنية والجنس 2006

الحالة المدنية	عدد الوفيات المصرح بها			التوزيع النسبي (%)		
	ذكور	إناث	المجموع	ذكور	إناث	المجموع
أعزب / أعزباء	5025	2991	8016	18.4	15.3	17.1
متزوج / متزوجة	18957	6086	25043	69.5	31.2	53.5
أرمل / أرملة	2865	10027	12892	10.5	51.3	27.5
مطلق / مطلقة	393	409	802	1.6	2.2	1.9
غير مصرح به	1193	583	1776	-	-	-
المجموع	28433	20096	48529	100.0	100.0	100.0



### 5.3 جداول الحياة المختصرة

عادة ما تستخدم جداول الحياة الجارية في تقدير نسب الوفيات حسب الفئات العمرية وتفيد البيانات المستخرجة من السجل الحيوي أن مؤمل الحياة عند الولادة يبلغ 71.9 عاما لدى الذكور مقابل 76.0 عاما لدى الإناث خلال سنة 2006. كما بينت هذه الجداول التفاوت الحاصل في نسب الوفيات حسب الفئات العمرية والجنس حيث تمّ تقدير نسبة وفيات الرضع بما يناهز 20.7% للذكور و16.7% للإناث خلال نفس السنة. وبشكل عام هناك نمط معين لمعدلات الوفيات حسب الفئات العمرية سواء للذكور أو للإناث حيث يبدأ مرتفعا عند الرضع والأطفال ثم يأخذ بالانخفاض السريع ليبلغ أدنى مستواه لدى الفئة العمرية "10-14 سنة" ويظل تقريبا في ذلك المستوى المنخفض مع بعض التغييرات الطفيفة إلى حدود الفئة العمرية "50-54 سنة" ثم يرتفع تدريجيا ليبلغ مستويات عالية لدى الفئات السكانية المتقدمة في العمر "75 سنة فأكثر".



## الباب الرابع: الزيجات



## الباب الرابع : الزيجات

### 1.4 الزيجات حسب الشهر

تشير البيانات إلى أن عدد الزيجات الشهرية يشهد تغييرات موسمية حادة ويختلف بالتالي من شهر إلى آخر خلال سنة 2006. فإذا كان متوسط عدد الزيجات الشهرية في حدود 6779 تقريبا فإن هذا العدد يبلغ أقصاه بقرابة أربعة أضعاف المتوسط الشهري خلال شهر أوت بـ 21598 عقد قران ويليه شهر ماي بـ 13975 عقد قران ثم شهر جويلية بـ 13663 عقد زواج.

#### الجدول 27: توزيع الزيجات المسجلة حسب الشهر لسنة 2006

الشهر	عدد الزيجات	التوزيع النسبي %	متوسط العدد اليومي للزيجات
جانفي	2476	3.0	80
فيفري	1613	2.0	58
مارس	4204	5.2	136
أفريل	3666	4.5	122
ماي	13974	17.2	451
جوان	7018	8.6	234
جويلية	13663	16.8	441
أوت	21598	26.6	697
سبتمبر	6010	7.4	200
أكتوبر	2066	2.5	67
نوفمبر	2558	3.1	85
ديسمبر	2494	3.1	80
المجموع	81340	100.0	222

### 2.4 الزيجات حسب سلطة الإشراف المتممة للعقد

يتم عقد الزواج إما أمام ضابط الحالة المدنية أو أمام عدلي إسهاد وتبين المعطيات المسجلة في دفاتر الحالة المدنية لسنة 2006 أن 55932 عقد زواج تم تحريرها من طرف عدلي إسهاد ممثلين بذلك 68.8 % من مجموع عقود الزواج فيما حُرر 25408 عقد زواج (31.2 % من نفس المجموع) لدى ضابط الحالة المدنية. وتجدر الإشارة إلى أن هيكلية عقود الزواج حسب سلطة الإشراف متقاربة من سنة إلى أخرى.

#### الجدول 28: تطور عدد الزيجات حسب سلطة الإشراف لسنة 2006

سلطة الإشراف	عدد الزيجات				التوزيع النسبي			
	2003	2004	2005	2006	2003	2004	2005	2006
ضابط الحالة المدنية	23394	24323	26141	25408	36.7	35.3	35.3	31.2
عدول الإسهاد	40279	44650	47830	55932	63.3	64.7	64.7	68.8
المجموع	63673	68973	73971	81340	100.0	100.0	100.0	100.0

## 3.4 الزيجات حسب جنسية الزوجين

تفيد البيانات المستخرجة من السجل المدني لعقود الزواج حسب جنسية الزوجين أن عدد الزيجات التونسية البحتة بلغت 78050 سنة 2006 وذلك ما يمثل 97.7 % من مجموع عقود الزواج بينما يبلغ عدد الزيجات المختلطة 1777 ويمثل 2.2 % من المجموع في حين تم تسجيل 46 زيجة بين أزواج أجنبية وتمثل هذه الفئة 0.1 % من مجموع الزيجات الملتزمة بالبلاد التونسية سنة 2006. وتجدر الإشارة إلى أن 77 % من حالات الزيجات المختلطة يكون فيها الزوج تونسيا (1373 حالة) وفي بقية الحالات تكون فيها الزوجة تونسية (404 حالة).

الجدول 29: توزيع عدد الزيجات حسب جنسية الزوجين لسنة 2006

جنسية الزوج	جنسية الزوجة		
	تونسية	أجنبية	غير مصرح بها
تونسي	78050	1373	711
أجنبي	404	46	9
غير مصرح به	379	11	357
المجموع	78833	1430	1077
المجموع	80134		
	459		
	747		
	81340		

## 4.4 الزيجات حسب الحالة المدنية للزوجين قبل عقد القران

يستخلص من استغلال السجل المدني الخاص بالزيجات حسب الحالة المدنية للزوج قبل الزواج أن 72820 رجلا متزوجا خلال سنة 2006 كانوا من بين العزاب وبالتالي قد تزوجوا لأول مرة ويمثلون 90.5 % من مجموع المتزوجين خلال سنة 2006 بينما يبلغ عدد الرجال المتزوجين من بين المطلقين 5893 حالة (ما يمثل 7.4 % من مجموع المتزوجين) وعدد الرجال المتزوجين من بين الأراامل 1690 حالة (2.1 % من نفس المجموع).

الجدول 30: توزيع المتزوجين من الرجال حسب الحالة المدنية السابقة لعقد القران لسنة 2006

الحالة المدنية قبل الزواج	عدد المتزوجين	التوزيع النسبي (%)
أعزب	72820	90.5
أرمل	1690	2.1
مطلق	5893	7.4
غير مصرح به	937	-
المجموع	81340	100.0

أما على مستوى العنصر النسائي فيبلغ عدد الفتيات اللاتي تزوجن لأول مرة 75837 فتاة ويمثلن 94.6 % من مجموع المتزوجات خلال سنة 2006 في حين يبلغ عدد المتزوجات من بين المطلقات 3842 حالة (ما يمثل 4.9 % من مجموع المتزوجات) وعدد المتزوجات من بين الأراامل 445 حالة ولا يمثلن سوى 0.5 % من مجموع المتزوجات خلال سنة 2006.

الجدول 31: توزيع المتزوجات حسب الحالة المدنية السابقة لعقد القران لسنة 2006

الحالة المدنية قبل الزواج	عدد المتزوجات	التوزيع النسبي (%)
عزباء	75837	94.6
أرملة	445	0.5
مطلقة	3842	4.9
غير مصرح به	1216	-
المجموع	81340	100.0

وتشير المعطيات عن تقاطع هذين المتغيرين عن الحالة المدنية للزوجين قبل عقد القران أن 70252 عقد زواج تم بين زوجين من العزاب وتمثل هذه العقود 88.2% من مجموع الزيجات في حين يبلغ عدد عقود القران بين زوجين سبق لهما الزواج (أرامل أو مطلقين) 2381 عقد وذلك ما يمثل 3% من مجموع عقود الزواج. أما عن بقية العقود فقد التأم 5114 عقد زواج بين رجل أرمل أو مطلق و امرأة عزباء وتمثل هذه العقود 6.4% من مجموع عقود القران كما التأم 1871 عقد قران بين امرأة مطلقة أو أرملة ورجل أعزب وتمثل هذه العقود 2.3% من مجموع عقود الزواج سنة 2006.

الجدول 32: توزيع الزيجات حسب الحالة المدنية للزوجين السابقة لعقد القران 2006

المجموع	غير مصرح به	مطلقة	أرملة	عزباء	الزوج / الزوجة
72820	697	1699	172	70252	أعزب
1690	16	401	161	1112	أرمل
5893	72	1710	109	4002	مطلق
937	431	32	3	471	غير مصرح به
81340	1216	3842	445	75837	المجموع

#### 5.4 الزيجات حسب الفئة العمرية للزوجين

تشير البيانات عن توزيع الزيجات حسب الفئات العمرية للزوجين أن 63.5% من المتزوجين من الرجال سنة 2006 تتراوح أعمارهم بين 25 و 34 سنة و 21.5% تتراوح أعمارهم بين 35 و 44 سنة في حين لا تتعدى نسبة المتزوجين من الفئة العمرية 45 سنة فما فوق 6.7% من مجموع المتزوجين. ويكون بذلك متوسط عمر الزواج عند الرجال 33.7 عاما خلال سنة 2006. وتجدر الإشارة إلى أن متوسط العمر عند الزواج ينخفض إلى حد 31.7 عاما بالنسبة لمن تزوجوا لأول مرة خلال هذه السنة.

الجدول 33: توزيع الزيجات حسب الفئة العمرية للزوج 2006

الفئة العمرية للزوج	عدد الزيجات	التوزيع النسبي (%)
أقل من 20 سنة	162	0.2
20 – 24 سنة	6549	8.1
25 – 29 سنة	23953	29.8
30 – 34 سنة	27104	33.7
35 – 39 سنة	12760	15.8
40 – 44 سنة	4590	5.7
45 – 49 سنة	1848	2.3
50 سنة فما فوق	3530	4.4
غير مصرح به	844	-
المجموع	81340	100.0

وفيما يتعلق بالفئات العمرية للمتزوجات تشير المعطيات إلى أنه في قرابة ثلثي الزيجات الملتئمة سنة 2006 كان عمر الزوجة بين 20 و29 سنة (66.1 % ) كما تمثل الفئة العمرية "30-39 سنة" قرابة خمس الزيجات و9.6 % من المتزوجات قد تزوجن في سن مبكرة لا تتعدى 20 سنة في حين يفوق عمر الزوجة 40 سنة في 5.4 % فقط من مجموع الزيجات. ويكون بذلك متوسط عمر الزواج عند المرأة 27.1 عاما سنة 2006 وينخفض هذا المتوسط ليلبغ 26.6 عاما بالنسبة للفتيات اللاتي تزوجن لأول مرة خلال هذه السنة.

الجدول 34: توزيع الزيجات حسب الفئة العمرية للزوجة سنة 2006

الفئة العمرية للزوجة	عدد الزيجات	التوزيع النسبي (%)
15 - 19 سنة	7646	9.6
20 - 24 سنة	26542	33.3
25 - 29 سنة	26194	32.8
30 - 34 سنة	10849	13.6
35 - 39 سنة	4202	5.3
40 - 44 سنة	2138	2.7
45 - 49 سنة	1303	1.6
50 سنة فما فوق	882	1.1
غير مصرح به	1584	-
المجموع	81340	100.0

وتفيد سلسلة البيانات الإحصائية عن توزيع الزيجات حسب الفئات العمرية للزوجين أن متوسط العمر عند الزواج لأول مرة قد سجل تراجعا لكلا الجنسين و ذلك بعد الإرتفاع المتواصل بنسق متباطئ إلى غاية سنة 2005 كما بين ذلك الجدول التالي:

الجدول 35 : تطور متوسط العمر عند الزواج لأول مرة (بالأعوام)

السنة	الزوج	الزوجة
1994	29.7	24.5
1995	30.0	24.7
1996	30.1	24.9
1997	30.3	25.1
1998	30.5	25.3
1999	31.3	25.5
2000	31.0	25.7
2001	31.3	26.0
2002	31.5	26.2
2003	31.8	26.4
2004	32.1	26.7
2005	32.2	26.8
2006	31.7	26.6



أما فيما يتعلق بتوزيع عدد الزيجات حسب تقاطع الفئات العمرية للزوجين فإن البيانات تشير إلى أنه في 66153 زيجة كان عمر الزوج أقل من 40 سنة وعمر الزوجة أقل من 35 سنة وتمثل هذه الفئة من الزيجات 81.3 % من المجموع. كما تفيد المعطيات أنه في 3587 زيجة (4.4 % من المجموع) كان عمر الزوج يساوي أو يفوق 40 سنة وعمر الزوجة يساوي أو يفوق 35 سنة.

الجدول 36: توزيع الزيجات حسب الفئات العمرية للزوجين سنة 2006

المجموع	الفئة العمرية للزوج									الفئة العمرية للزوجة
	غير مصرح به	سنة 50 فما فوق	45-49 سنة	40-44 سنة	35-39 سنة	30-34 سنة	25-29 سنة	20-24 سنة	أقل من 20 سنة	
7646	55	30	22	95	493	1991	3120	1758	82	15 - 19 سنة
26542	238	11	129	593	3009	8863	10449	3198	52	20 - 24 سنة
26194	228	74	333	1197	4695	10793	7866	993	15	25 - 29 سنة
10849	99	250	464	1260	2951	4002	1537	282	4	30 - 34 سنة
4202	36	460	403	835	1118	818	411	119	2	35 - 39 سنة
2138	12	656	322	450	266	199	163	67	3	40 - 44 سنة
1303	7	827	128	87	78	70	77	28	1	45 - 49 سنة
882	13	620	28	24	23	68	74	31	1	50 سنة فما فوق
1584	155	602	19	49	127	300	256	73	2	غير مصرح به
81340	843	3530	1848	4590	12760	27104	23953	6549	162	المجموع

كما يستخلص من تقاطع البيانات حول الفئات العمرية للزوجين أن الفارق بين عمر الزوج والزوجة يبلغ في المتوسط 6.0 سنوات إلا أن توزيع الزيجات حسب شرائح الفارق بين عمر الزوجين يفيد أن عمر الزوج يفوق عمر الزوجة في 67029 زيجة أي ما يمثل 82.4 % من مجموع الزيجات بينما يفوق عمر الزوجة عمر الزوج في 10780 زيجة أي ما يعادل نسبة 13.3 % من مجموع الزيجات. في حين يتساوى عمر الزوجين في 3531 زيجة وهو ما يمثل 4.3 % من جميع الزيجات.

ويبلغ الفارق بين عمر الزوج وعمر الزوجة وأكثر من 5 سنوات في 4910 زيجة أي نسبة 6 % من المجموع في حين كان الفارق بأكثر من 5 سنوات بين عمر الزوج وعمر الزوجة في 46467 زيجة وبنسبة 57.1 % من مجموع الزيجات.

الجدول 37: توزيع الزيجات حسب الفارق في السن بين الزوجين سنة 2006

التوزيع النسبي (%)	عدد الزيجات	الفارق بين عمر الزوج وعمر الزوجة (بالسنوات)
3.6	2889	نقص بأكثر من 10 سنوات
2.5	2021	نقص ما بين 5 و 10 سنوات
7.2	5870	نقص بأقل من 5 سنوات
4.3	3531	عمر الزوج يساوي عمر الزوجة
25.3	20562	زيادة بأقل من 5 سنوات
32.4	26382	زيادة ما بين 5 و 10 سنوات
24.7	20085	زيادة بأكثر من 10 سنوات
100.0	81340	المجموع



## الباب الخامس:

### أحكام الطلاق



## الباب الخامس: أحكام الطلاق

تفيد البيانات المستخرجة من إحصائيات وزارة العدل أن عدد أحكام الطلاق المصرح بها خلال السنة القضائية 2005-2006 بلغ 11711 حكما مسجلا بذلك زيادة بنسبة 1.1 % مقارنة بمعطيات السنة القضائية 2004-2005. وتكون بذلك نسبة الطلاق التي تتمثل في عدد المطلقين لكل 1000 ساكن في حدود 2.31 % سنة 2006.

الجدول 39: تطور عدد ونسبة الطلاق 1990-2006

السنة القضائية	عدد أحكام الطلاق	نسبة الطلاق %
1990	12197	3.00
1991	12154	2.92
1992	10577	2.50
1993	7941	1.48
1994	7505	1.70
1995	7738	1.72
1996	9283	2.04
1997	9546	2.08
1998	9127	1.96
1999	8915	1.88
2000	11017	2.30
2001	9706	2.02
2002	10562	2.16
2003	10212	2.08
2004	10062	2.02
2005	11576	2.30
2006	11711	2.31



# ملحق إحصائي





أهم المؤشرات الديموغرافية والتقديرات السكانية  
خلال الفترة 2006-2001



الجدول 1.01: تقديرات عدد السكان حسب الولاية و الجنس والوسط في غرة جويلية 2006

نسبة السكان بالوسط البلدي	عدد السكان (بالآلاف)						الولاية
	المجموع	وسط غير بلدي	وسط بلدي	المجموع	إناث	ذكور	
100.0	989.0	0.0	989.0	989.0	490.5	498.4	تونس
90.8	447.3	41.2	406.1	447.3	218.2	229.1	أريانة
90.3	531.2	51.2	480.0	531.1	261.1	269.9	بن عروس
74.1	347.1	89.5	257.6	347.1	170.6	176.5	منوبة
<b>92.2</b>	<b>2314.6</b>	<b>181.8</b>	<b>2132.7</b>	<b>2314.4</b>	<b>1140.4</b>	<b>1173.9</b>	<b>إقليم تونس</b>
66.0	714.3	242.7	471.6	714.5	350.4	364.1	نابل
38.2	165.7	101.7	63.9	165.7	83.2	82.6	زغوان
61.2	533.2	206.2	327.1	532.8	263.9	268.9	بنزرت
<b>61.0</b>	<b>1413.2</b>	<b>550.6</b>	<b>862.6</b>	<b>1413.0</b>	<b>697.5</b>	<b>715.5</b>	<b>الشمال الشرقي</b>
40.7	303.7	179.6	124.0	303.8	151.8	152.0	باجة
27.6	419.1	302.9	116.3	419.1	214.5	204.6	جنوبية
50.1	257.9	128.2	129.7	258.0	130.9	127.1	الكاف
36.8	233.6	146.7	86.9	233.7	117.3	116.4	سليانة
<b>37.6</b>	<b>1214.4</b>	<b>757.5</b>	<b>456.9</b>	<b>1214.7</b>	<b>614.5</b>	<b>600.1</b>	<b>الشمال الغربي</b>
80.3	567.9	110.8	457.1	568.2	283.2	285.0	سوسة
100.0	475.2	0.0	475.2	475.3	235.1	240.2	المنستير
44.5	384.3	213.4	171.0	384.5	197.7	186.9	المهدية
63.9	881.4	316.9	564.4	881.0	434.5	446.5	صفاقس
<b>72.2</b>	<b>2308.9</b>	<b>641.1</b>	<b>1667.7</b>	<b>2309.0</b>	<b>1150.5</b>	<b>1158.5</b>	<b>الوسط الشرقي</b>
32.2	550.1	371.7	178.4	550.3	278.5	271.8	القيروان
40.1	419.3	250.1	169.2	419.2	212.6	206.6	القصرين
24.9	401.0	299.7	101.4	401.1	203.9	197.3	سيدي بوزيد
<b>32.8</b>	<b>1370.4</b>	<b>921.5</b>	<b>449.0</b>	<b>1370.6</b>	<b>694.9</b>	<b>675.7</b>	<b>الوسط الغربي</b>
68.0	348.7	110.9	237.8	348.7	177.2	171.5	قابس
77.3	440.4	99.6	340.8	440.2	223.1	217.1	مدنين
61.5	144.1	55.1	88.9	144.2	76.4	67.8	تطاوين
<b>71.6</b>	<b>933.2</b>	<b>265.5</b>	<b>667.6</b>	<b>933.1</b>	<b>476.7</b>	<b>456.4</b>	<b>الجنوب الشرقي</b>
73.4	328.4	87.2	241.2	328.2	166.8	161.4	قفصة
70.3	99.4	29.5	69.9	99.4	50.5	48.9	توزر
53.9	145.5	67.1	78.4	145.5	73.9	71.6	قبلي
<b>67.9</b>	<b>573.3</b>	<b>183.9</b>	<b>389.5</b>	<b>573.1</b>	<b>291.2</b>	<b>281.9</b>	<b>الجنوب الغربي</b>
<b>65.4</b>	<b>10127.9</b>	<b>3501.9</b>	<b>6626.0</b>	<b>10127.9</b>	<b>5065.8</b>	<b>5062.1</b>	<b>المجموع</b>

## الجدول 1.01 ب: أهم المؤشرات الديموغرافية سنة 2006

المؤشر التاليفي للخصوبة (عدد الأطفال لكل امرأة)	نسبة النمو الطبيعي (لكل 100 ساكن)	نسبة الوفيات (لكل ألف ساكن)	نسبة المواليد (لكل 1000 ساكن)	عدد الوفيات (بالآلاف)	عدد الولادات (بالآلاف)	عدد السكان (بالآلاف)	الولاية
1.62	0.83	5.7	14.0	5.7	13.9	989.0	تونس
1.50	0.96	3.7	13.3	1.7	5.9	447.3	أريانة
1.54	0.88	4.6	13.5	2.5	7.2	531.1	بن عروس
1.70	1.06	3.9	14.5	1.4	5.0	347.1	منوبة
<b>1.59</b>	<b>0.90</b>	<b>4.8</b>	<b>13.8</b>	<b>11.2</b>	<b>32.0</b>	<b>2314.4</b>	<b>إقليم تونس</b>
2.17	1.26	5.8	18.3	4.1	13.1	714.5	نايل
2.64	1.74	5.5	22.9	0.9	3.8	165.7	زغوان
1.86	0.87	6.9	15.6	3.7	8.3	532.8	بنزرت
<b>2.10</b>	<b>1.17</b>	<b>6.2</b>	<b>17.8</b>	<b>8.7</b>	<b>25.2</b>	<b>1413.0</b>	<b>الشمال الشرقي</b>
1.78	0.81	6.4	14.5	1.9	4.4	303.8	باجة
1.89	0.85	6.6	15.1	2.8	6.3	419.1	جندوبة
1.92	0.76	7.3	14.9	1.9	3.8	258.0	الكاف
2.03	1.03	6.1	16.4	1.4	3.8	233.7	سليانة
<b>1.90</b>	<b>0.86</b>	<b>6.6</b>	<b>15.2</b>	<b>8.0</b>	<b>18.4</b>	<b>1214.7</b>	<b>الشمال الغربي</b>
2.23	1.43	5.3	19.6	3.0	11.1	568.2	سوسة
2.36	1.45	5.7	20.2	2.7	9.6	475.3	المنستير
2.38	1.45	5.5	19.9	2.1	7.7	384.5	المهدية
2.04	1.14	5.9	17.3	5.2	15.3	881.0	صفاقس
<b>2.21</b>	<b>1.33</b>	<b>5.6</b>	<b>18.9</b>	<b>13.0</b>	<b>43.7</b>	<b>2309.0</b>	<b>الوسط الشرقي</b>
2.39	1.33	6.5	19.7	3.5	10.8	550.3	القيروان
2.55	1.54	4.5	20.0	1.9	8.4	419.2	القصرين
2.40	1.50	4.6	19.7	1.9	7.9	401.1	سيدي بوزيد
<b>2.44</b>	<b>1.44</b>	<b>5.3</b>	<b>19.8</b>	<b>7.3</b>	<b>27.1</b>	<b>1370.6</b>	<b>الوسط الشرقي</b>
2.10	1.11	6.5	17.7	2.3	6.2	348.7	قابس
2.06	1.17	6.1	17.8	2.7	7.8	440.2	مدنين
2.10	1.19	5.3	17.2	0.8	2.5	144.2	تطاوين
<b>2.08</b>	<b>1.15</b>	<b>6.2</b>	<b>17.7</b>	<b>5.7</b>	<b>16.5</b>	<b>933.1</b>	<b>الجنوب الشرقي</b>
2.20	1.33	4.8	18.1	1.6	5.9	328.2	قفصة
2.38	1.24	7.3	19.8	0.7	2.0	99.4	توزر
2.20	1.26	5.1	17.7	0.7	2.6	145.5	قبلي
<b>2.23</b>	<b>1.30</b>	<b>5.3</b>	<b>18.3</b>	<b>3.0</b>	<b>10.5</b>	<b>573.1</b>	<b>الجنوب الغربي</b>
<b>2.03</b>	<b>1.15</b>	<b>5.6</b>	<b>17.1</b>	<b>57.0</b>	<b>173.4</b>	<b>10127.9</b>	<b>المجموع</b>

الجدول 1.02: تقديرات السكان (بالآلاف) حسب الولاية و الفئة العمرية في غزة جويلية 2006 (تكون)

الولاية	04-00	09-05	14-10	19-15	24-20	29-25	34-30	39-35	44-40	49-45	54-50	59-55	64-60	69-65	74-70	79-75	80 سنة فأكثر	المجموع
تونس	33.0	34.8	35.9	42.6	50.8	51.3	40.5	38.5	38.3	34.6	28.0	20.8	14.2	12.7	10.9	6.5	5.0	498.4
أريانة	17.4	18.7	17.6	20.9	23.5	23.2	18.9	17.4	16.9	15.0	12.6	9.1	6.2	4.7	3.5	2.0	1.5	229.1
بن عروس	20.4	21.7	21.8	25.3	26.2	24.6	20.7	20.6	21.5	19.9	16.0	10.8	6.4	5.4	4.3	2.5	1.9	269.9
مغنية	13.0	13.2	14.4	17.4	19.2	17.7	13.9	12.3	12.4	11.3	9.8	6.4	4.5	3.9	3.2	2.0	1.6	176.5
إقليم تونس	83.8	88.5	89.7	106.1	119.8	116.8	94.1	88.7	89.2	80.9	66.4	47.2	31.4	26.7	22.0	13.0	9.9	1173.9
نابل	31.0	28.7	31.3	35.9	36.3	32.6	29.0	26.6	25.8	22.2	17.8	12.8	10.0	8.8	6.9	4.7	3.9	364.1
زغوان	8.3	6.4	7.8	8.8	8.3	7.2	6.3	5.4	5.1	4.5	3.9	2.6	2.0	2.0	1.6	1.2	1.2	82.6
بنزرت	20.9	21.3	23.4	26.4	28.0	24.3	20.0	18.6	18.2	16.6	14.2	10.3	7.6	6.4	6.1	3.7	2.8	268.9
الشمال الغربي	60.2	56.4	62.4	71.1	72.6	64.1	55.3	50.7	49.0	43.3	36.0	25.6	19.6	17.2	14.6	9.6	7.8	715.5
باجة	10.8	12.3	13.2	15.1	14.3	12.6	10.9	10.2	10.5	9.4	8.0	5.8	5.0	4.4	4.3	2.8	2.4	152.0
جندوبة	15.4	17.7	20.8	23.3	21.3	15.1	12.1	12.6	13.2	11.7	10.5	7.1	5.7	5.8	5.2	3.8	3.3	204.6
الكاف	9.3	10.4	12.0	14.0	12.6	9.1	8.4	8.4	8.6	7.8	6.6	4.7	3.3	3.7	3.6	2.6	2.1	127.1
سليانة	9.1	10.0	11.7	13.2	12.1	9.9	8.2	6.7	7.1	6.2	5.5	3.7	2.7	3.3	3.1	2.1	1.8	116.4
الشمال الغربي	44.6	50.4	57.7	65.6	60.3	46.7	39.5	37.9	39.4	35.0	30.7	21.3	16.7	17.1	16.1	11.3	9.6	600.1
سوسة	26.4	23.4	26.2	29.2	30.5	27.6	22.4	19.0	18.2	16.6	13.6	8.9	6.2	5.8	4.9	3.1	2.8	285.0
المنستير	22.9	21.7	23.0	25.3	26.4	23.0	18.1	15.8	15.5	13.8	10.1	6.6	4.9	4.7	3.9	2.6	2.0	240.2
المهدية	17.9	17.2	19.7	22.0	19.3	15.0	12.7	11.0	10.6	9.4	7.7	5.7	4.1	4.5	4.2	3.1	2.7	186.9
صفاقس	36.6	34.9	38.9	44.8	46.1	41.1	34.1	30.2	31.8	28.4	21.1	14.7	11.1	11.0	9.6	6.5	5.4	446.5
الوسط الغربي	103.8	97.2	107.9	121.4	122.3	106.8	87.2	76.0	76.1	68.3	52.5	35.9	26.4	26.0	22.6	15.3	12.9	1158.5
القروان	25.3	26.6	30.6	32.2	27.2	22.4	18.9	15.4	14.6	13.1	11.0	8.0	6.1	6.8	5.8	3.9	3.9	271.8
القصرين	20.1	21.7	24.8	26.8	20.5	15.2	13.6	11.8	11.3	9.3	7.9	5.9	3.8	4.7	4.3	2.7	2.3	206.6
سيدي بوزيد	18.4	18.3	22.0	25.4	19.9	15.3	13.6	11.4	11.1	9.5	8.1	5.8	4.0	4.5	4.5	2.7	2.8	197.3
الوسط الغربي	63.8	66.7	77.4	84.3	67.5	52.9	46.1	38.7	37.1	31.8	27.1	19.7	13.9	16.0	14.6	9.3	9.0	675.7
قابس	14.5	14.3	17.3	19.9	18.6	14.7	11.5	10.6	11.0	9.7	7.5	4.9	3.9	4.0	3.5	2.8	2.6	171.5
مدين	18.8	18.7	22.4	26.2	22.5	17.9	15.8	14.0	12.9	11.1	8.8	6.0	5.3	5.0	4.6	3.6	3.4	217.1
تطوين	5.9	6.8	8.6	9.6	7.2	4.6	4.1	3.6	3.4	3.2	2.4	1.5	1.4	1.6	1.6	1.2	1.2	67.8
الجنوب الغربي	39.3	39.8	48.3	55.7	48.4	37.3	31.4	28.2	27.3	23.9	18.7	12.4	10.6	10.6	9.7	7.5	7.2	456.4
قفصة	13.8	13.9	16.7	20.3	17.5	12.7	10.2	10.3	10.2	9.4	7.4	5.0	3.4	3.6	3.3	2.0	1.6	161.4
توزر	4.6	4.2	4.8	5.6	4.8	3.9	3.6	3.4	3.4	2.9	2.0	1.4	1.0	1.0	1.1	0.6	0.6	48.9
قلي	5.9	5.7	7.5	9.5	8.5	6.2	5.1	4.5	4.1	3.4	2.8	1.7	1.2	1.6	1.6	1.0	1.1	71.6
الجنوب الغربي	24.3	23.9	29.1	35.4	30.8	22.8	18.9	18.2	17.7	15.7	12.2	8.1	5.6	6.2	6.0	3.7	3.3	281.9
المجموع	419.7	422.8	472.4	539.6	521.7	447.4	372.6	338.3	335.8	298.9	243.6	170.3	124.2	119.8	105.5	69.8	59.7	5062.1

الجدول 1.02 ب: تقديرات السكان حسب الولاية و الفئة العمرية في غزة جويلية 2006 (اناث)

الولاية	04-00	09-05	14-10	19-15	24-20	29-25	34-30	39-35	44-40	49-45	54-50	59-55	64-60	69-65	74-70	79-75	80 سنة فأكثر	المجموع
تونس	31.4	33.1	34.8	41.3	48.3	48.3	40.0	38.3	39.5	33.4	27.3	21.1	16.2	13.6	11.6	6.8	5.7	490.5
أريانة	16.4	17.4	16.9	20.1	22.7	22.8	19.1	17.1	16.6	14.0	11.5	8.0	5.5	3.8	3.0	1.8	1.6	218.2
بن عروس	19.2	20.3	20.8	24.0	25.5	24.8	22.1	21.3	21.6	18.1	13.7	9.2	6.4	5.0	4.3	2.6	2.2	261.1
منوبة	12.5	12.8	13.7	16.3	17.4	18.2	13.9	12.4	13.1	11.1	9.2	6.1	4.1	3.4	3.1	1.8	1.6	170.6
إقليم تونس	79.4	83.5	86.2	101.7	113.2	114.7	95.1	89.1	90.8	76.6	61.7	44.4	32.2	25.8	22.0	13.0	11.0	1140.4
نابل	29.3	26.6	29.4	34.0	31.6	34.3	28.9	27.0	25.1	20.2	17.1	12.4	10.1	8.5	7.1	4.6	4.2	350.4
زغوان	7.9	5.9	7.3	8.6	7.9	8.5	7.0	5.8	5.4	4.4	4.0	2.6	2.1	1.9	1.7	1.1	1.1	83.2
بيزرت	19.8	19.9	22.5	25.5	24.4	27.1	20.5	19.6	18.6	15.3	13.3	10.4	8.0	6.5	5.9	3.7	2.9	263.9
الشمال الشرقي	57.0	52.5	59.2	68.1	63.9	69.9	56.4	52.3	49.2	39.9	34.4	25.3	20.1	16.9	14.7	9.4	8.1	697.5
بلجة	10.3	11.5	12.4	14.1	12.9	14.1	12.1	11.1	11.2	9.2	8.2	6.4	5.1	4.2	4.2	2.7	2.2	151.8
جندوبة	14.7	16.5	19.5	21.6	17.4	21.2	15.7	15.2	15.4	12.8	11.9	8.3	6.7	5.4	5.5	3.7	3.0	214.5
الكاف	8.9	9.7	11.5	13.1	9.8	12.2	9.6	9.7	9.8	7.9	7.2	5.6	3.9	3.9	4.0	2.3	1.7	130.9
سليانة	8.6	9.4	11.0	12.4	10.4	11.9	8.9	7.8	7.7	6.4	6.0	4.3	3.2	3.4	3.0	1.8	1.4	117.3
الشمال الغربي	42.4	47.1	54.3	61.2	50.5	59.4	46.3	43.7	44.1	36.3	33.3	24.6	18.9	16.9	16.6	10.5	8.3	614.5
سوسة	25.2	21.8	24.6	27.8	28.1	29.5	23.8	19.5	18.8	16.7	13.4	9.3	6.9	6.2	5.1	3.3	3.1	283.2
المشيتير	21.6	20.0	21.7	24.0	23.3	26.2	18.0	15.5	15.0	12.8	9.7	7.0	5.8	5.0	4.2	2.8	2.5	235.1
المهنية	17.2	16.7	19.1	21.2	16.9	19.8	15.4	13.2	12.6	10.4	9.1	6.6	5.0	4.9	4.2	2.9	2.4	197.7
صفاقس	34.8	32.9	36.9	43.0	40.3	44.2	35.1	30.7	31.5	26.5	20.0	15.1	12.0	11.2	9.6	5.8	5.1	434.5
الوسط الشرقي	98.8	91.4	102.3	116.0	108.6	119.7	92.3	78.9	77.9	66.3	52.2	38.0	29.7	27.4	23.2	14.8	13.0	1150.5
القرورن	23.9	24.4	28.7	30.7	24.7	28.0	22.3	18.2	16.7	13.6	12.1	9.2	6.6	6.9	5.8	3.5	3.2	278.5
القصرين	19.2	20.4	23.4	25.4	17.9	21.9	16.3	13.2	12.7	9.6	8.8	6.5	4.2	4.7	4.1	2.3	1.9	212.6
سيدي بوزيد	17.3	16.8	20.9	24.5	17.6	20.8	16.4	14.1	12.8	10.1	8.8	6.2	4.3	4.9	4.2	2.3	2.1	203.9
الوسط الغربي	60.4	61.7	73.1	80.6	60.2	70.7	55.0	45.4	42.2	33.4	29.6	21.9	15.1	16.5	14.1	8.0	7.1	694.9
قيس	13.8	13.4	16.6	19.7	17.0	19.7	13.7	12.2	11.7	9.6	7.9	5.5	4.4	4.0	3.6	2.4	2.2	177.2
مدين	17.8	17.5	21.2	25.3	21.0	23.9	18.8	15.2	13.6	11.6	9.3	6.7	5.9	5.3	4.4	2.9	2.7	223.1
طيارين	5.7	6.5	8.5	9.6	7.0	8.7	5.9	4.5	4.2	3.7	2.9	2.1	1.8	1.8	1.6	1.0	0.9	76.4
الجنوب الشرقي	37.3	37.4	46.3	54.6	45.0	52.3	38.3	31.9	29.5	24.9	20.1	14.3	12.1	11.0	9.6	6.3	5.9	476.7
قفصة	13.2	13.2	15.9	19.4	14.9	18.2	12.4	12.0	11.6	9.6	7.2	5.3	3.8	3.7	3.2	1.8	1.5	166.8
توزر	4.4	4.1	4.6	5.4	4.2	5.1	4.2	3.7	3.6	2.8	2.2	1.6	1.1	1.1	1.1	0.7	0.5	50.5
قبلي	5.6	5.5	7.2	9.0	6.6	8.5	5.8	5.2	4.5	3.7	3.1	2.1	1.6	1.8	1.7	1.0	1.0	73.9
الجنوب الغربي	23.3	22.8	27.7	33.8	25.7	31.8	22.4	20.9	19.7	16.1	12.5	9.0	6.5	6.6	6.0	3.4	3.0	291.2
المجموع	398.6	396.3	449.1	515.9	467.0	518.4	406.0	362.3	353.3	293.5	243.8	177.6	134.7	121.1	106.2	65.5	56.6	5065.8

الجدول 1.02 : تقديرات السكان (بالآلاف) حسب الولاية و الفئة العمرية في غزة جويلية 2006 (مجموع الجنسين)

الولاية	04-00	09-05	14-10	19-15	24-20	29-25	34-30	39-35	44-40	49-45	54-50	59-55	64-60	69-65	74-70	79-75	80 سنة فأكثر	المجموع
تونس	64.4	67.9	70.7	83.9	99.2	99.6	80.4	76.7	77.7	68.0	55.3	41.9	30.5	26.3	22.4	13.3	10.7	989.0
أريانة	33.7	36.1	34.5	41.0	46.3	45.9	38.0	34.5	33.5	29.1	24.1	17.2	11.6	8.5	6.6	3.8	3.0	447.3
بن عروس	39.5	42.0	42.6	49.3	51.6	49.4	42.8	42.0	43.2	38.0	29.8	20.0	12.8	10.3	8.6	5.1	4.1	531.1
منوبة	25.5	26.0	28.2	33.6	37.4	35.2	27.9	24.6	25.5	22.4	19.0	12.5	8.7	7.3	6.3	3.8	3.2	347.1
أقاليم تونس	163.1	171.9	175.9	207.8	234.5	230.0	189.2	177.8	179.9	157.5	128.2	91.7	63.6	52.5	44.0	26.0	20.9	2314.4
نابل	60.3	55.4	60.7	69.9	70.5	64.3	57.9	53.6	50.9	42.4	34.9	25.1	20.1	17.2	14.0	9.3	8.1	714.5
زغوان	16.3	12.3	15.1	17.4	16.8	15.1	13.3	11.2	10.5	8.9	7.9	5.1	4.1	3.9	3.3	2.3	2.2	165.7
بنزرت	40.7	41.2	45.9	51.9	55.1	48.7	40.6	38.2	36.8	31.9	27.5	20.7	15.5	13.0	12.0	7.4	5.7	532.8
الشمال الشرقي	117.2	108.9	121.7	139.2	142.4	128.1	111.8	103.0	98.2	83.2	70.3	51.0	39.7	34.1	29.3	19.0	15.9	1413.0
بادجة	21.1	23.8	25.6	29.3	28.4	25.5	23.0	21.3	21.7	18.6	16.3	12.2	10.1	8.5	8.4	5.5	4.6	303.8
جندوبة	30.1	34.1	40.3	44.8	42.5	32.5	27.8	27.8	28.7	24.5	22.4	15.4	12.4	11.2	10.7	7.4	6.3	419.1
الكاف	18.2	20.1	23.4	27.1	24.8	18.9	18.0	18.1	18.5	15.7	13.8	10.3	7.2	7.6	7.5	4.9	3.9	258.0
سليانة	17.7	19.4	22.7	25.6	24.0	20.3	17.2	14.4	14.8	12.5	11.5	8.0	5.9	6.7	6.0	3.9	3.1	233.7
الشمال الغربي	87.1	97.5	112.0	126.8	119.7	97.2	85.8	81.6	83.6	71.4	64.0	46.0	35.6	34.0	32.7	21.8	17.9	1214.7
سوسة	51.6	45.2	50.8	57.1	60.0	55.7	46.2	38.5	37.0	33.3	27.0	18.2	13.2	12.1	10.0	6.4	5.9	568.2
المستقر	44.5	41.7	44.7	49.2	52.5	46.3	36.1	31.3	30.5	26.6	19.8	13.6	10.7	9.7	8.0	5.4	4.5	475.3
الجهة	35.1	33.9	38.9	43.2	39.1	31.9	28.1	24.2	23.2	19.8	16.8	12.2	9.1	9.4	8.5	6.0	5.1	384.5
صفاقس	71.3	67.8	75.8	87.8	90.4	81.4	69.1	60.9	63.2	54.9	41.1	29.8	23.2	22.3	19.2	12.3	10.5	881.0
الوسط الشرقي	202.6	188.6	210.1	237.3	242.0	215.4	179.5	154.9	154.0	134.6	104.7	73.8	56.1	53.4	45.8	30.1	26.0	2309.0
القرون	49.2	51.1	59.4	62.9	55.2	47.0	41.2	33.6	31.4	26.7	23.1	17.2	12.7	13.8	11.6	7.4	7.0	550.3
القصرين	39.3	42.1	48.2	52.2	42.3	33.1	30.0	25.0	24.0	18.9	16.7	12.4	8.0	9.4	8.4	5.0	4.2	419.2
سلي بويزيد	35.7	35.1	42.9	49.8	40.7	32.9	29.9	25.5	23.9	19.5	16.9	12.0	8.3	9.4	8.7	5.0	4.9	401.1
الوسط الغربي	124.2	128.3	150.4	164.9	138.2	113.0	101.1	84.1	79.3	65.1	56.7	41.6	29.0	32.5	28.6	17.4	16.1	1370.6
قيس	28.4	27.7	33.9	39.5	38.3	31.7	25.2	22.8	22.7	19.3	15.4	10.4	8.3	7.9	7.1	5.2	4.8	348.7
مدنين	36.6	36.2	43.6	51.6	46.4	38.9	34.6	29.2	26.5	22.6	18.2	12.7	11.2	10.3	9.0	6.5	6.1	440.2
تطاوين	11.6	13.3	17.0	19.2	15.9	11.6	9.9	8.1	7.6	6.8	5.3	3.6	3.2	3.4	3.2	2.2	2.1	144.2
الجنوب الشرقي	76.6	77.2	94.6	110.3	100.6	82.3	69.8	60.1	56.8	48.8	38.9	26.7	22.8	21.6	19.2	13.9	13.0	933.1
قفصة	27.1	27.1	32.6	39.7	35.7	27.6	22.7	22.3	21.8	19.0	14.6	10.3	7.1	7.3	6.5	3.8	3.1	328.2
توزر	9.0	8.3	9.4	11.0	10.0	8.1	7.8	7.1	7.0	5.7	4.2	3.1	2.1	2.1	2.2	1.3	1.1	99.4
قبلي	11.5	11.2	14.7	18.5	17.0	12.8	11.0	9.7	8.6	7.1	5.9	3.8	2.8	3.4	3.3	2.0	2.2	145.5
الجنوب الغربي	47.6	46.7	56.8	69.2	62.6	48.5	41.4	39.1	37.4	31.8	24.7	17.2	12.0	12.8	12.0	7.1	6.3	573.1
المجموع	818.3	819.2	921.5	1055.4	1040.1	914.5	778.6	700.6	689.2	592.4	487.4	347.8	258.8	240.9	211.7	135.3	116.2	10127.9

الجدول 1.03: تقديرات عدد السكان حسب البلديات والمعتمديات في غرة جويلية 2006

التقديرات السكانية حسب المعتمديات ( إقليم تونس )

ولاية منوبة		ولاية بن عروس		ولاية أريانة		ولاية تونس	
عدد السكان	المعتمدية	عدد السكان	المعتمدية	عدد السكان	المعتمدية	عدد السكان	المعتمدية
52 944	منوبة	31599	بن عروس	102 044	أريانة المدينة	20864	قرطاج
78673	دوار هيشير	43872	المدينة الجديدة	95 906	سكرة	26 330	تونس المدينة
61362	واد اللبل	94648	المروج	66 790	رواد	38600	باب بحر
30946	المرناقية	38286	حمام الألف	23 539	قلعة الأندلس	32 686	باب سوقة
22723	برج العاصري	26446	حمام الشط	19 713	سيدي ثابت	41128	العمران
41396	الجديدة	30590	بومهل البساتين	80031	حي التضامن	63284	العمران الأعلى
41 625	طبرية	32530	الزهراء	59258	المنبهلة	22 333	التحرير
17 474	البطان	46111	رأس	447281	مجموع ولاية أريانة	44443	المنزه
347 143	مجموع ولاية منوبة	23334	مقرين			37 575	حي الحضراء
		48694	المحمدية			69575	باردو
		60288	فوشانة			35 459	السيجومي
		54763	مرناق			39946	الزهور
		531161	مجموع ولاية بن عروس			97110	الحرابرية
						81618	سيدي حسين
						33 417	الوردية
						82090	الكلابية
						28967	سيدي الششير
						26 399	جبل الجلود
						28618	حلق الوادي
						59180	الكرم
						79434	المرسى
						988974	مجموع ولاية تونس



التقديرات السكانية حسب المعتمديات ( الشمال الشرقي )

ولاية بنزرت		ولاية زغوان		ولاية نابل	
عدد السكان	المعتمدية	عدد السكان	المعتمدية	عدد السكان	المعتمدية
76686	بنزرت الشمالية	35098	زغوان	60254	نابل
26106	جرزونة	21202	الزرينية	41307	دار شعبان الفهري
46002	بنزرت الجنوبية	22546	بئر المشاركة	36522	بني خيار
42289	سجنان	44157	الفحص	61940	قرية
35250	جومين	30396	الناظور	60476	منزل تميم
47761	ماطر	12262	صواف	23755	الميدة
27551	غزالة	165661	مجموع ولاية زغوان	55475	فلبينية
54689	منزل بورقيبة			14388	حمام الغراز
19627	تينجة			39588	الهوارية
18339	أوتيك			20392	تاكاسة
18747	غار الملح			43098	سليمان
41530	منزل جميل			34129	منزل بوزلفة
25493	العالية			34718	بني خالد
53146	رأس الجبل			57528	قرمبالية
533216	مجموع ولاية بنزرت			28352	بو عرقوب
				102418	الحمامات
				714340	مجموع ولاية نابل

التقديرات السكانية حسب المعتمديات (الشمال الغربي)

ولاية سليانة		ولاية الكاف		ولاية باجة		ولاية جندوبة	
المعتمدية	عدد السكان	المعتمدية	عدد السكان	المعتمدية	عدد السكان	المعتمدية	عدد السكان
سليانة الشمالية	26394	الكاف الغربية	30198	باجة الشمالية	68373	جندوبة	70265
سليانة الجنوبية	29126	الكاف الشرقية	40391	باجة الجنوبية	38100	جندوبة الشمالية	44547
بوعرادة	20826	تبر	28162	صمون	22214	بوسالم	34892
فغفور	17845	ساقية سيدي يوسف	20399	نقرة	52369	طرقة	45977
الكريب	21368	تاجروين	30501	تيرسوق	24028	عين دراهم	39621
بورويس	15607	قاعة سنان	16294	تيار	10350	فرنانة	52857
مكتر	30937	القاعة الخضباء	7277	تنتور	32468	غار الدماء	68852
الروحية	30459	الجرينة	11171	قبلاط	16353	وادي مليز	18776
كسرى	17620	القصور	17015	مجاز الباب	39434	بلاطة بوعوان	43357
برقو	13699	الدهماني	30552	مجموع ولاية باجة	303689	مجموع ولاية جندوبة	419144
العروسة (1)	9703	السرر	25985				
مجموع ولاية سليانة	233584	مجموع ولاية الكاف	257945				

أحدثت معتمدية العروسة في أكتوبر 2001 (1)

## التقديرات السكانية حسب المعتمديات (الوسط الشرقي)

ولاية صفاقس		ولاية المهدية		ولاية المنستير		ولاية سوسة	
عدد السكان	المعتدية	عدد السكان	المعتدية	عدد السكان	المعتدية	عدد السكان	المعتدية
106881	صفاقس المدينة	74274	المهدية	86556	المنستير	29495	سوسة المدينة
107656	صفاقس الغربية	30400	بومرداس	19613	الوردانين	49980	سوسة الرياض
75516	ساقية الزيت	22455	أولاد شامخ	22942	الساقلين	67426	سوسة جوهرة
104985	ساقية الدائر	29002	شربان	26342	زرمتين	49118	سوسة سيدي عبد الحميد
106666	صفاقس الجنوبية	10870	هبيزة	13066	بني حسان	36408	حمام سوسة
50330	طينة (1)	47115	السواسي	58179	جمال	26871	أكودة
36725	عقارب	41464	الجم	28981	بنبله	52352	القلعة الكبرى
45234	جنيانة	23829	الثانية	77924	المكنين	18062	سيدي بو علي
29195	العامرة	19785	ملوش	13942	البقاظة	8099	هرقله
43790	الحشنة	35897	سيدي علوان	32343	طبلية	44435	النفيسة
34161	منزل شاكر	49252	قصور الساف	41817	قصر هلال	24308	بوقيشة
14712	العربية	384343	مجموع ولاية المهدية	29741	قصبة المدبوي	11918	كندار
49934	بئر علي بن خليفة			23758	صيادة -لمطة - بوحجر	11732	سيدي الهاني
30039	الصغيرة			475204	مجموع ولاية المنستير	87591	مساكن
31135	المحرس					29364	القلعة الصغرى
14419	قرقنة					20776	الزاوية قصبة الثريات
881378	مجموع ولاية صفاقس					567935	مجموع ولاية سوسة

أحداث معتمدية طينة في أكتوبر  
2001 (1)

التقديرات السكانية حسب المقاطعات (الوسط الغربي)

ولاية سيدي بوزيد		ولاية القصرين		ولاية القيروان	
عدد السكان	المقاطعة	عدد السكان	المقاطعة	عدد السكان	المقاطعة
67185	سيدي بوزيد الغربية	59880	القصرين الشمالية	86596	القيروان الشمالية
49755	سيدي بوزيد الشرقية	21536	القصرين الجنوبية	82508	القيروان الجنوبية
37289	جلمة	20659	الزهور	33862	الشبيكة
18880	سبالة أو بلاد عسكر	17242	حاسي الفريد	67753	السيبكية
34746	بئر الحفي	70855	سيبالة	35024	الوسلاتية
25481	سيدي علي بن عون	42976	سبيبة	44453	حفوز
24033	مزل بوزيان	13153	جابلان	31063	العلاء
22536	المخاسي	18893	العيون	35571	حاجب العيون
19011	سوق الجديد	34136	تالة	36754	نصر الله
23272	المزونة	8514	حيدرة	25810	الشراردة
59678	الرقاب	41753	فوسانة	70732	بوحنجة
19156	أو بلاد حفوز	47147	فريانة	550126	مجموع ولاية القيروان
401022	مجموع ولاية سيدي بوزيد	22543	ماجل بالعاس		
		419287	مجموع ولاية القصرين		

التقديرات السكانية حسب المعتمديات (الجنوب الشرقي)

ولاية تطاوين		ولاية مدين		ولاية قايس	
عدد السكان	المعتمدية	عدد السكان	المعتمدية	عدد السكان	المعتمدية
55343	تطاوين الشمالية	50001	مدين الشمالية	47104	قايس المدينة
33801	تطاوين الجنوبية	48961	مدين الجنوبية	29550	قايس العربية
14105	الصرار	27897	بني خداش	64919	قايس الجنوبية
9159	بئر الأحمر	71910	بنقردان	23386	غوش
17648	غمراسن	74357	جرجين	26290	المطوية
3999	ذهبية	67016	جرية حومة السوق	11372	منزل الحبيب
10016	رمادة	52514	جرية مبدون	62892	الحامة
144071	مجموع ولاية تطاوين	24422	جرية أجم	5550	مطماطة
		23307	سيدي مخلوف	15666	مطماطة الجديدة
		440385	مجموع ولاية مدين	61972	مارث
				348701	مجموع ولاية قايس

التقديرات السكانية حسب المعتمديات (الجنوب الغربي)

ولاية قبلي		ولاية توزر		ولاية قفصة	
عدد السكان	المعتمدية	عدد السكان	المعتمدية	عدد السكان	المعتمدية
28371	قبلي الجنوبية	40822	توزر	9623	قفصة الشمالية
29704	قبلي الشمالية	26868	دقائل	8319	سيدي عيش
26525	سوق الأحد	6572	تمغزة	33263	القصر
25998	دوز الشمالية	20831	نقطة	95874	قفصة الجنوبية
17630	دوز الجنوبية	4328	حزوة	31485	أم العرائس
17255	الوار	99421	مجموع ولاية توزر	27606	الرديف
145483	مجموع ولاية قبلي			38480	المثالي
				14417	المضيلة
				19412	القطار
				14782	بلخير
				35149	السند
				328410	مجموع ولاية قفصة
				10127904	كامل الجمهورية

التقديرات السكانية حسب البلديات ( إقليم تونس )

ولاية منوبة		ولاية بن عروس		ولاية أريانة		ولاية تونس	
عدد السكان	المعتدية	عدد السكان	المعتدية	عدد السكان	المعتدية	عدد السكان	البلدية
27431	منوبة	74907	بن عروس	102044	أريانة المدينة	649657	تونس العاصمة
25194	الدندان	94648	المروج	95906	سكرة	69575	باردو
78174	دوار هيشر	38286	حمام الألف	59738	رواد	59180	الكرم
50320	وادي الليل	26446	حمام النقط	15167	قلعة الأندلس	28618	حلق الوادي
15075	المرناقية	30590	بومهل البساتين	8892	سبدي ثابت	16136	قرطاج
6430	برج الصامري	32530	الزهراء	124382	التضامن المنيهلة	4756	سبدي بوسعيد
25094	الجديدة	46111	رادس	406129	مجموع ولاية أريانة	79434	المرسى
24151	طريبة	23334	مقرين			81618	سبدي حسين
5747	البطان	79733	محمدية قوشانة			988974	مجموع ولاية تونس
257616	مجموع ولاية منوبة	26653	مرناق				
		6773	الغالبية				
		480011	مجموع ولاية بن عروس				

التقديرات السكانية حسب البلديات (الشمال الشرقي)

ولاية بنزرت		ولاية زغوان		ولاية نابل	
عدد السكان	المعمدية	عدد السكان	المعمدية	عدد السكان	المعمدية
117942	بنزرت	16400	زغوان	57183	نابل
4748	سحجان	9203	الزربية	37739	دار شععان
31363	ماطر	7735	بئر المشاركة	17413	بني خيار
47070	منزل بورقيبة	4254	جبل الوسط	6808	المعمورة
17526	تينجة	19489	الفحص	6423	الصمعة
5089	غار الملح	6835	الناطور	35330	قرية
4039	عوسجة	63916	مجموع ولاية زغوان	7701	تازركة
19209	منزل جميل			34620	منزل تميم
17790	منزل عبد الرحمان			4798	منزل حر
17662	العالية			3439	المدينة
26892	رأس الجبل			44857	قليبية
7548	الماتلين			5070	أزمور
10179	رفراف			7756	حمام الغراز
327059	مجموع ولاية بنزرت			4150	دار علوش
				9272	الهوارية
				20392	تاكلسة
				29936	سليمان
				3603	قربص
				15580	منزل بوزلفة
				12726	بني خالد
				7461	زاوية الجبدي
				19358	قرمالية
				10174	بوعرقوب
				69833	الحمامات
				471624	مجموع ولاية نابل





التقديرات السكانية حسب البلديات (الشمال الغربي)

ولاية سليانة		ولاية الكاف		ولاية باجة		ولاية جندوبة	
عدد السكان	المعتدية	عدد السكان	المعتدية	عدد السكان	المعتدية	عدد السكان	المعتدية
24995	سليانة	45990	الكاف	57289	باجة	44074	جندوبة
12378	بوعرادة	3797	نبر	7812	المعقولة	21841	بوسالم
9235	قغفور	2817	الطويرف	4754	زهرة مدين	16262	طريقة
7896	الكريب	6358	ساقية سيدي يوسف	6183	تفرة	8957	عين دراهم
3836	بورويس	18066	تاجروين	10649	تيرسوق	2412	فرنانة
13085	مكتر	2169	مزل سالم	12805	تنتور	807	بني مطير
5342	الروحية	4879	قلعة سنان	3824	قبلاط	19716	غار اللماه
2656	كسرى	2797	الفاحة الخضباء	20725	مجاز الدياب	2197	وادي ملين
4601	برق	11171	الجرينة	124041	مجموع ولاية باجة	116265	مجموع ولاية جندوبة
2853	العروسة	5514	القصور				
86878	مجموع ولاية سليانة	13811	الدهماني				
		12339	السرير				
		129708	مجموع ولاية الكاف				

التقديرات السكانية حسب البلديات (الوسط الغربي)

ولاية سيدي بوزيد		ولاية القصرين		ولاية القيروان	
عدد السكان	المتمدينة	عدد السكان	المتمدينة	عدد السكان	المتمدينة
42333	سيدي بوزيد	77995	القصرين	122911	القيروان
5744	جامنة	21254	سبيطلة	2560	الشيخة
2658	سبالة أو لاد عسكر	6708	سبيبة	7007	السبيجة
6232	بئر الحفي	4113	حليان	7787	الوسلاتية
7889	سيدي علي بن عون	13216	تالة	1496	عين جلولة
5820	منزل بوزيان	3145	حيرة	8808	حفوز
13840	المخاسمي	5874	فوسانة	2416	الغلا
6425	المزونة	25247	فريانة	9712	حاجب العيون
8474	الرقاب	6025	تلايت	4771	نصر الله
1954	أو لاد حفوز	5588	ماجل بالعابس	3267	منزل مهيدي
101369	مجموع ولاية سيدي بوزيد	169165	مجموع ولاية القصرين	1346	الشراردة
				6337	بو حجة
				178421	مجموع ولاية القيروان

التقديرات السكانية حسب البلديات (الجنوب الشرقي)

ولاية تطاوين		ولاية مكنين		ولاية قايس	
عدد السكان	المعتدية	عدد السكان	المعتدية	عدد السكان	المعتدية
60432	تطاوين	63884	مكنين	120127	قايس
8415	بئر الأحمر	2963	بني خداش	14625	شنتي التحال
11399	غمراسن	58769	ينقردان	23386	غوش
3999	ذهبية	71266	جرجيس	10138	المطوية
4681	رمادة	67016	جرية حومة السوق	9207	وذرف
88926	مجموع ولاية تطاوين	52514	جرية مبدون	35094	الحامة
		24422	جرية أجم	2027	مطماطة
		340834	مجموع ولاية مكنين	6689	مطماطة الجديدة
				11227	مارث
				5329	الزرات
				237849	مجموع ولاية قايس

التقديرات السكانية حسب البلديات (الجنوب الغربي)

ولاية قبلي		ولاية توزر		ولاية قفصة	
عدد السكان	المعتدية	عدد السكان	المعتدية	عدد السكان	المعتدية
19147	قبلي	33290	توزر	89809	قفصة
6265	جمعة	7424	دقائل	30724	القصر
27791	دوز	6283	حامة الجريد	24900	أم العرائس
7258	الفاة	20557	نقطة	25612	الريفي
17945	سوق الأحد	2333	تمغزة	36373	المتلوي
78405	مجموع ولاية قبلي	69886	مجموع ولاية توزر	11855	المضبية
				12814	القطار
				9075	السند
				241163	مجموع ولاية قفصة
				6625973	كامل الجمهورية

## الجدول 1.04: تطور عدد السكان (بالآلاف) في منتصف السنة حسب الولاية من 2001 إلى 2006

الولاية	2001	2002	2003	2004	2005	2006
تونس	929.8	930.7	983.2	985.3	986.7	989.0
أريانة	372.5	381.5	412.2	422.5	435.9	447.3
بن عروس	455.5	465.6	495.6	506.4	520.2	531.1
منوبة	320.2	325.8	331.9	336.6	341.8	347.1
<b>إقليم تونس</b>	<b>2078.0</b>	<b>2103.6</b>	<b>2222.8</b>	<b>2250.8</b>	<b>2284.6</b>	<b>2314.4</b>
نابل	640.0	648.0	687.1	695.6	705.0	714.5
زغوان	155.4	157.3	159.9	161.6	163.3	165.7
بنزرت	521.9	526.0	520.8	525.2	529.3	532.8
<b>الشمال الشرقي</b>	<b>1317.3</b>	<b>1331.3</b>	<b>1367.8</b>	<b>1382.4</b>	<b>1397.6</b>	<b>1413.0</b>
باجة	318.1	319.2	305.6	305.0	304.0	303.8
جندوبة	426.6	429.0	416.0	417.7	418.1	419.1
الكاف	280.5	281.2	259.2	259.5	258.5	258.0
سليانة	256.1	257.5	234.4	234.7	233.9	233.7
<b>الشمال الغربي</b>	<b>1281.3</b>	<b>1286.9</b>	<b>1215.2</b>	<b>1217</b>	<b>1214.5</b>	<b>1214.7</b>
سوسة	500.0	508.3	536.3	545.8	557.1	568.2
المنستير	420.2	427.8	448.4	456.7	466.3	475.3
المهدية	370.6	375.3	375.2	378.8	381.9	384.5
صفاقس	818.6	829.8	846.5	857.1	869.4	881.0
<b>الوسط الشرقي</b>	<b>2109.4</b>	<b>2141.2</b>	<b>2206.4</b>	<b>2238.4</b>	<b>2274.7</b>	<b>2309.0</b>
القيروان	566.1	568.9	546.1	547.4	548.2	550.3
القصرين	419.7	423.3	410.5	413.6	415.7	419.2
سيدي بوزيد	400.6	402.8	394.4	396.6	398.4	401.1
<b>الوسط الغربي</b>	<b>1386.3</b>	<b>1395.0</b>	<b>1350.9</b>	<b>1357.6</b>	<b>1362.2</b>	<b>1370.6</b>
قابس	334.2	336.5	340.8	343.3	345.9	348.7
مدنين	426.0	430.7	430.1	433.4	436.7	440.2
تطاوين	148.6	149.6	143.4	143.8	143.9	144.2
<b>الجنوب الشرقي</b>	<b>908.8</b>	<b>916.7</b>	<b>914.3</b>	<b>920.5</b>	<b>926.5</b>	<b>933.1</b>
قفصة	329.9	332.4	322.7	324.5	326.0	328.2
توزر	97.2	98.1	97.0	97.7	98.5	99.4
قبلي	142.5	143.6	142.6	143.5	144.4	145.5
<b>الجنوب الغربي</b>	<b>569.5</b>	<b>574.1</b>	<b>562.4</b>	<b>565.7</b>	<b>569.0</b>	<b>573.1</b>
<b>المجموع</b>	<b>9650.6</b>	<b>9748.9</b>	<b>9839.8</b>	<b>9932.3</b>	<b>10029.0</b>	<b>10127.9</b>

الجدول 1.05: تطور عدد الولادات (بالآلاف) حسب ولاية الإقامة من سنة 2001 إلى 2006

الولاية	2001	2002	2003	2004	2005	2006
تونس	12.4	12.8	13.2	13.5	13.7	13.9
أريانة	5.1	5.4	5.6	5.6	5.8	5.9
بن عروس	6.4	7.3	7.5	6.8	7.1	7.2
منوبة	5.0	4.8	4.9	4.8	4.9	5.0
<b>إقليم تونس</b>	<b>28.9</b>	<b>30.3</b>	<b>31.2</b>	<b>30.7</b>	<b>31.5</b>	<b>32.0</b>
نابل	11.6	11.7	12.1	12.7	13.1	13.1
زغوان	3.0	2.8	2.9	3.7	3.7	3.8
بنزرت	8.3	8.5	8.8	7.6	7.8	8.3
<b>الشمال الشرقي</b>	<b>22.9</b>	<b>23.0</b>	<b>23.7</b>	<b>24.0</b>	<b>24.6</b>	<b>25.2</b>
باجة	4.5	4.6	4.7	4.3	4.3	4.4
جندوبة	7.0	7.3	7.5	6.1	6.2	6.3
الكاف	4.2	4.3	4.4	3.8	3.8	3.8
سليانة	4.3	4.4	4.5	3.7	3.8	3.8
<b>الشمال الغربي</b>	<b>20.0</b>	<b>20.6</b>	<b>21.2</b>	<b>17.9</b>	<b>18.1</b>	<b>18.4</b>
سوسة	9.1	9.4	9.7	10.7	11.1	11.1
المنستير	8.7	8.7	9.0	9.1	9.5	9.6
المهدية	7.6	7.4	7.6	7.4	7.6	7.7
صفاقس	14.6	14.6	15.1	14.8	15.2	15.3
<b>الوسط الشرقي</b>	<b>40.0</b>	<b>40.1</b>	<b>41.3</b>	<b>42.0</b>	<b>43.4</b>	<b>43.7</b>
القبروان	10.4	9.7	10.0	10.5	10.7	10.8
القصرين	9.0	8.4	8.7	8.1	8.3	8.4
سيدي بوزيد	7.5	7.1	7.3	7.6	7.8	7.9
<b>الوسط الغربي</b>	<b>26.9</b>	<b>25.2</b>	<b>26.0</b>	<b>26.2</b>	<b>26.9</b>	<b>27.1</b>
قابس	5.6	5.5	5.7	5.9	6.0	6.2
مدنين	7.0	6.9	7.1	7.5	7.7	7.8
تطاوين	2.6	2.3	2.4	2.4	2.4	2.5
<b>الجنوب الشرقي</b>	<b>15.2</b>	<b>14.7</b>	<b>15.2</b>	<b>15.7</b>	<b>16.2</b>	<b>16.5</b>
قفصة	5.8	5.1	5.3	5.7	5.9	5.9
توزر	1.7	1.7	1.8	1.9	1.9	2.0
قبلي	2.4	2.3	2.4	2.4	2.5	2.6
<b>الجنوب الغربي</b>	<b>9.9</b>	<b>9.1</b>	<b>9.4</b>	<b>10.1</b>	<b>10.4</b>	<b>10.5</b>
<b>المجموع</b>	<b>163.8</b>	<b>163.0</b>	<b>168.0</b>	<b>166.6</b>	<b>171.0</b>	<b>173.4</b>

الجدول 1.06: تطور نسبة الولادات (بالألف) حسب ولاية الإقامة من سنة 2001 إلى سنة 2006

الولاية	2001	2002	2003	2004	2005	2006
تونس	13.3	13.8	13.4	13.7	13.9	14.0
أريانة	13.7	14.2	13.5	13.2	13.4	13.3
بن عروس	14.1	15.7	15.2	13.4	13.6	13.5
منوبة	15.6	14.7	14.9	14.2	14.3	14.5
<b>إقليم تونس</b>	<b>13.9</b>	<b>14.4</b>	<b>14.1</b>	<b>13.6</b>	<b>13.8</b>	<b>13.8</b>
نابل	18.1	18.1	17.6	18.3	18.5	18.3
زغوان	19.3	17.8	18.0	22.6	22.8	22.9
بنزرت	15.9	16.2	16.8	14.5	14.7	15.6
<b>الشمال الشرقي</b>	<b>17.4</b>	<b>17.3</b>	<b>17.3</b>	<b>17.4</b>	<b>17.6</b>	<b>17.8</b>
باجة	14.1	14.4	15.5	14.0	14.2	14.5
جندوبة	16.4	17.0	18.1	14.7	14.9	15.1
الكاف	15.0	15.3	17.1	14.5	14.6	14.9
سليانة	16.8	17.1	19.4	15.8	16.1	16.4
<b>الشمال الغربي</b>	<b>15.6</b>	<b>16.0</b>	<b>17.5</b>	<b>14.7</b>	<b>14.9</b>	<b>15.2</b>
سوسة	18.2	18.5	18.1	19.6	19.9	19.6
المنستير	20.7	20.3	20.0	20.0	20.4	20.2
المهدية	20.5	19.7	20.3	19.5	19.9	19.9
صفاقس	17.8	17.6	17.8	17.2	17.5	17.3
<b>الوسط الشرقي</b>	<b>19.0</b>	<b>18.7</b>	<b>18.7</b>	<b>18.8</b>	<b>19.1</b>	<b>18.9</b>
القبروان	18.4	17.1	18.3	19.2	19.6	19.7
القصرين	21.4	19.8	21.1	19.5	20.0	20.0
سيدي بوزيد	18.7	17.6	18.6	19.2	19.7	19.7
<b>الوسط الغربي</b>	<b>19.4</b>	<b>18.1</b>	<b>19.2</b>	<b>19.3</b>	<b>19.7</b>	<b>19.8</b>
قابس	16.8	16.3	16.6	17.0	17.4	17.7
مدنين	16.4	16.0	16.5	17.3	17.7	17.8
تطاوين	17.5	15.4	16.5	16.4	16.9	17.2
<b>الجنوب الشرقي</b>	<b>16.7</b>	<b>16.0</b>	<b>16.6</b>	<b>17.1</b>	<b>17.5</b>	<b>17.7</b>
قفصة	17.6	15.3	16.3	17.6	18.1	18.1
توزر	17.5	17.3	18.1	19.4	19.8	19.8
قبلي	16.8	16.0	16.6	17.1	17.5	17.7
<b>الجنوب الغربي</b>	<b>17.4</b>	<b>15.9</b>	<b>16.7</b>	<b>17.8</b>	<b>18.2</b>	<b>18.3</b>
<b>المجموع</b>	<b>17.0</b>	<b>16.7</b>	<b>17.1</b>	<b>16.8</b>	<b>17.1</b>	<b>17.1</b>



الجدول 1.07: تطور النسبة العامة للخصوبة بالألف حسب ولاية الإقامة من سنة 2001 إلى 2006

الولاية	2001	2002	2003	2004	2005	2006
تونس	45.8	46.6	45.9	47.0	47.4	48.0
أريانة	46.5	47.7	45.7	44.9	45.3	44.8
بن عروس	48.3	53.2	51.6	45.4	45.8	45.4
منوبة	53.8	50.5	51.3	48.2	48.7	49.3
<b>إقليم تونس</b>	<b>47.7</b>	<b>48.9</b>	<b>47.9</b>	<b>46.4</b>	<b>46.8</b>	<b>47.0</b>
نابل	64.6	63.4	63.1	65.2	65.8	65.1
زغوان	68.0	62.0	63.7	78.9	79.6	80.0
بنزرت	57.0	57.3	59.9	51.6	52.1	55.0
<b>الشمال الشرقي</b>	<b>62.0</b>	<b>60.8</b>	<b>61.9</b>	<b>61.7</b>	<b>62.2</b>	<b>63.1</b>
باجة	49.3	49.4	56.2	50.5	50.9	52.1
جندوبة	59.8	61.6	64.8	52.0	52.6	53.0
الكاف	53.7	54.3	61.7	52.1	52.5	53.2
سليانة	60.7	60.7	70.8	57.2	57.7	58.8
<b>الشمال الغربي</b>	<b>55.9</b>	<b>56.7</b>	<b>63.1</b>	<b>52.6</b>	<b>53.1</b>	<b>53.9</b>
سوسة	64.2	64.6	63.4	68.3	68.9	66.2
المنستير	76.7	74.8	72.3	71.6	72.2	70.3
المهدية	74.2	70.2	72.7	69.7	70.3	71.6
صفاقس	64.5	63.0	63.7	61.2	61.7	68.0
<b>الوسط الشرقي</b>	<b>68.5</b>	<b>66.9</b>	<b>66.9</b>	<b>66.5</b>	<b>67.1</b>	<b>70.0</b>
القيروان	68.8	62.9	67.3	69.9	70.5	67.8
القصرين	82.1	74.6	78.9	71.8	72.4	71.3
سيدي بوزيد	68.8	63.0	66.9	68.2	68.8	70.1
<b>الوسط الغربي</b>	<b>72.7</b>	<b>66.4</b>	<b>70.7</b>	<b>69.9</b>	<b>70.5</b>	<b>60.8</b>
قابس	59.7	57.7	58.2	58.8	59.3	60.5
مدنين	59.8	57.4	58.6	60.4	61.0	67.7
تطاوين	66.3	55.2	57.9	56.7	57.2	59.4
<b>الجنوب الشرقي</b>	<b>60.8</b>	<b>57.1</b>	<b>58.3</b>	<b>59.3</b>	<b>59.8</b>	<b>61.4</b>
قفصة	61.7	53.6	56.1	60.6	61.1	59.5
توزر	64.5	59.6	63.4	67.5	68.1	60.6
قبلي	59.8	56.6	58.6	59.1	59.6	57.0
<b>الجنوب الغربي</b>	<b>61.7</b>	<b>55.3</b>	<b>58.0</b>	<b>61.4</b>	<b>61.9</b>	<b>59.6</b>
<b>المجموع</b>	<b>60.7</b>	<b>59.0</b>	<b>60.5</b>	<b>58.9</b>	<b>59.5</b>	<b>59.5</b>

الجدول 1.08: تطور المؤشر الإجمالي للخصوبة حسب ولاية الإقامة من سنة 2001 إلى 2006

الولاية	2001	2002	2003	2004	2005	2006
تونس	1.52	1.56	1.54	1.60	1.62	1.62
أريانة	1.59	1.63	1.50	1.51	1.53	1.50
بن عروس	1.66	1.85	1.74	1.55	1.56	1.54
منوبة	1.86	1.75	1.76	1.69	1.69	1.70
<b>إقليم تونس</b>	<b>1.61</b>	<b>1.66</b>	<b>1.61</b>	<b>1.58</b>	<b>1.59</b>	<b>1.59</b>
نابل	2.13	2.10	2.07	2.17	2.19	2.17
زغوان	2.26	2.07	2.12	2.63	2.68	2.64
بنزرت	1.91	1.93	2.05	1.76	1.77	1.86
<b>الشمال الشرقي</b>	<b>2.06</b>	<b>2.03</b>	<b>2.07</b>	<b>2.07</b>	<b>2.09</b>	<b>2.10</b>
باجة	1.68	1.68	1.93	1.73	1.75	1.78
جندوبة	2.06	2.13	2.28	1.85	1.86	1.89
الكاف	1.83	1.85	2.18	1.85	1.89	1.92
سليانة	2.09	2.09	2.46	1.99	2.00	2.03
<b>الشمال الغربي</b>	<b>1.91</b>	<b>1.94</b>	<b>2.20</b>	<b>1.85</b>	<b>1.87</b>	<b>1.90</b>
سوسة	2.07	2.09	2.10	2.28	2.29	2.21
المنستير	2.42	2.36	2.40	2.42	2.41	2.39
المهدية	2.52	2.39	2.46	2.38	2.39	2.55
صفاقس	2.11	2.08	2.12	2.06	2.08	2.40
<b>الوسط الشرقي</b>	<b>2.23</b>	<b>2.19</b>	<b>2.22</b>	<b>2.24</b>	<b>2.25</b>	<b>2.44</b>
القيروان	2.37	2.17	2.32	2.39	2.41	2.23
القصرين	2.88	2.61	2.81	2.55	2.60	2.36
سيدي بوزيد	2.43	2.22	2.36	2.41	2.43	2.38
<b>الوسط الغربي</b>	<b>2.54</b>	<b>2.31</b>	<b>2.48</b>	<b>2.45</b>	<b>2.48</b>	<b>2.04</b>
قابس	2.12	2.06	2.05	2.08	2.11	2.20
مدنين	2.04	1.96	2.01	2.08	2.09	2.38
تطاوين	2.38	1.99	2.12	2.08	2.12	2.20
<b>الجنوب الشرقي</b>	<b>2.12</b>	<b>1.99</b>	<b>2.04</b>	<b>2.08</b>	<b>2.10</b>	<b>2.23</b>
قفصة	2.23	1.94	2.02	2.18	2.23	2.10
توزر	2.17	2.04	2.21	2.35	2.38	2.06
قبلي	2.21	2.10	2.17	2.19	2.23	2.10
<b>الجنوب الغربي</b>	<b>2.21</b>	<b>1.99</b>	<b>2.09</b>	<b>2.21</b>	<b>2.25</b>	<b>2.08</b>
<b>المجموع</b>	<b>2.05</b>	<b>2.00</b>	<b>2.06</b>	<b>2.02</b>	<b>2.04</b>	<b>2.03</b>

الجدول 1.09: تطور معدل الذكورة للولادات حسب ولاية التصريح (%) من 2001 إلى 2006

الولاية	2001	2002	2003	2004	2005	2006
تونس	109.5	109.5	106.9	109.3	108.0	106.9
أريانة	98.7	110.3	111.6	110.3	103.7	102.5
بن عروس	120.4	105.3	107.4	115.1	114.1	109.2
منوبة	99.5	100.4	114.5	94.7	103.2	105.7
<b>إقليم تونس</b>	<b>109.0</b>	<b>108.8</b>	<b>107.5</b>	<b>109.1</b>	<b>107.9</b>	<b>106.7</b>
نابل	104.2	103.6	106.5	103.7	106.1	105.6
زغوان	102.2	109.4	110.5	106.1	106.1	106.7
بنزرت	110.3	110.5	107.0	110.6	106.9	103.6
<b>الشمال الشرقي</b>	<b>106.3</b>	<b>106.9</b>	<b>107.1</b>	<b>106.5</b>	<b>106.4</b>	<b>104.9</b>
باجة	108.2	104.7	105.4	105.6	109.9	103.4
جندوبة	110.6	110.9	107.2	109.0	111.7	111.2
الكاف	116.7	106.6	110.1	113.5	107.6	113.2
سليانة	102.9	104.1	103.8	109.4	113.1	109.4
<b>الشمال الغربي</b>	<b>109.8</b>	<b>107.1</b>	<b>106.8</b>	<b>109.3</b>	<b>110.7</b>	<b>109.4</b>
سوسة	105.7	106.5	113.5	107.7	107.7	113.8
المنستير	107.9	104.7	109.3	109.2	104.1	102.6
المهدية	107.1	102.9	108.2	110.9	107.5	107.1
صفاقس	108.3	104.7	109.0	107.5	111.0	101.7
<b>الوسط الشرقي</b>	<b>107.4</b>	<b>104.8</b>	<b>110.1</b>	<b>108.5</b>	<b>108.2</b>	<b>105.9</b>
القيروان	108.8	108.1	108.9	107.1	111.1	114.2
القصرين	109.3	111.1	99.3	107.3	108.7	106.6
سيدي بوزيد	106.0	111.2	112.7	130.9	107.9	106.4
<b>الوسط الغربي</b>	<b>108.2</b>	<b>109.9</b>	<b>106.6</b>	<b>113.3</b>	<b>109.5</b>	<b>109.8</b>
قابس	107.2	113.3	108.3	106.3	104.9	112.5
مدنين	105.7	106.7	105.7	107.2	110.0	108.6
تطاوين	98.3	111.0	107.4	101.6	110.6	104.6
<b>الجنوب الشرقي</b>	<b>105.0</b>	<b>109.8</b>	<b>106.9</b>	<b>106.0</b>	<b>108.1</b>	<b>109.4</b>
قفصة	106.7	113.1	111.4	110.4	104.3	104.4
توزر	110.3	103.9	106.0	114.2	105.5	105.4
قبلي	105.0	106.9	104.3	109.0	109.7	116.3
<b>الجنوب الغربي</b>	<b>106.8</b>	<b>109.8</b>	<b>108.6</b>	<b>110.7</b>	<b>105.8</b>	<b>107.4</b>
<b>المجموع</b>	<b>107.7</b>	<b>107.7</b>	<b>107.9</b>	<b>109.0</b>	<b>108.2</b>	<b>107.2</b>

الجدول 1.10: تطور معدل التكاثر الإجمالي حسب ولاية الإقامة من سنة 2001 إلى 2006

الولاية	2001	2002	2003	2004	2005	2006
تونس	0.72	0.75	0.75	0.76	0.78	0.78
أريانة	0.80	0.78	0.71	0.72	0.75	0.74
بن عروس	0.76	0.90	0.84	0.72	0.73	0.74
منوبة	0.93	0.87	0.82	0.87	0.83	0.83
<b>إقليم تونس</b>	<b>0.77</b>	<b>0.80</b>	<b>0.78</b>	<b>0.76</b>	<b>0.77</b>	<b>0.77</b>
نابل	1.05	1.03	1.00	1.06	1.06	1.05
زغوان	1.12	0.99	1.01	1.28	1.30	1.28
بنزرت	0.91	0.92	0.99	0.84	0.85	0.91
<b>الشمال الشرقي</b>	<b>1.00</b>	<b>0.98</b>	<b>1.00</b>	<b>1.00</b>	<b>1.01</b>	<b>1.03</b>
باجة	0.80	0.82	0.94	0.84	0.83	0.88
جندوبة	0.98	1.01	1.10	0.88	0.88	0.89
الكاف	0.85	0.90	1.04	0.87	0.91	0.90
سليانة	1.03	1.02	1.21	0.95	0.94	0.97
<b>الشمال الغربي</b>	<b>0.91</b>	<b>0.94</b>	<b>1.07</b>	<b>0.88</b>	<b>0.89</b>	<b>0.91</b>
سوسة	1.01	1.01	0.98	1.10	1.10	1.04
المنستير	1.16	1.15	1.14	1.16	1.18	1.17
المهدية	1.22	1.18	1.18	1.13	1.15	1.15
صفاقس	1.01	1.01	1.01	0.99	0.98	1.01
<b>الوسط الشرقي</b>	<b>1.08</b>	<b>1.07</b>	<b>1.06</b>	<b>1.07</b>	<b>1.08</b>	<b>1.07</b>
القيروان	1.14	1.04	1.11	1.16	1.14	1.12
القصرين	1.38	1.24	1.41	1.23	1.25	1.23
سيدي بوزيد	1.18	1.05	1.11	1.05	1.17	1.16
<b>الوسط الغربي</b>	<b>1.22</b>	<b>1.10</b>	<b>1.20</b>	<b>1.15</b>	<b>1.18</b>	<b>1.16</b>
قابس	1.02	0.96	0.99	1.01	1.03	0.99
مدنين	0.99	0.95	0.98	1.00	1.00	0.99
تطاوين	1.20	0.94	1.02	1.03	1.01	1.03
<b>الجنوب الشرقي</b>	<b>1.03</b>	<b>0.95</b>	<b>0.99</b>	<b>1.01</b>	<b>1.01</b>	<b>0.99</b>
قفصة	1.08	0.91	0.96	1.04	1.09	1.08
توزر	1.03	1.00	1.07	1.10	1.16	1.16
قبلي	1.08	1.02	1.06	1.05	1.06	1.02
<b>الجنوب الغربي</b>	<b>1.07</b>	<b>0.95</b>	<b>1.00</b>	<b>1.05</b>	<b>1.09</b>	<b>1.07</b>
<b>المجموع</b>	<b>0.99</b>	<b>0.96</b>	<b>0.99</b>	<b>0.97</b>	<b>0.98</b>	<b>0.98</b>

الجدول 1.11: تطور عدد الوفيات المعدلة (بالآلاف) حسب ولاية الإقامة من سنة 2001 إلى 2006

الولاية	2001	2002	2003	2004	2005	2006
تونس	4.6	5.2	4.5	4.8	6.8	5.7
أريانة	1.4	1.7	1.5	1.8	2.1	1.7
بن عروس	1.9	2.3	2.2	2.1	2.5	2.5
منوبة	1.5	1.7	1.6	1.6	1.6	1.4
<b>إقليم تونس</b>	<b>9.4</b>	<b>10.9</b>	<b>9.9</b>	<b>10.3</b>	<b>13.0</b>	<b>11.2</b>
نابل	3.4	3.7	4.1	4.1	4.6	4.1
زغوان	0.9	1.0	1.0	1.2	0.8	0.9
بنزرت	2.8	3.1	3.5	3.6	3.4	3.7
<b>الشمال الشرقي</b>	<b>7.2</b>	<b>7.8</b>	<b>8.6</b>	<b>8.8</b>	<b>8.8</b>	<b>8.7</b>
باجة	2.2	2.3	2.6	3.1	2.0	1.9
جندوبة	2.8	2.9	3.3	2.3	2.2	2.8
الكاف	1.9	2.0	2.2	1.8	2.0	1.9
سليانة	1.7	1.8	1.9	1.8	1.4	1.4
<b>الشمال الغربي</b>	<b>8.6</b>	<b>9.0</b>	<b>10.0</b>	<b>8.9</b>	<b>7.5</b>	<b>8.0</b>
سوسة	2.5	2.8	3.5	2.9	3.7	3.0
المنستير	2.2	2.4	2.7	2.9	3.0	2.7
المهدية	2.3	2.3	2.4	2.5	2.7	2.1
صفاقس	4.5	4.9	5.9	4.8	3.7	5.2
<b>الوسط الشرقي</b>	<b>11.5</b>	<b>12.4</b>	<b>14.5</b>	<b>13.1</b>	<b>13.1</b>	<b>13.0</b>
القيروان	3.4	3.4	3.8	3.9	3.5	3.5
القصرين	2.3	2.4	1.8	1.7	1.3	1.9
سيدي بوزيد	2.2	2.3	1.8	2.2	1.9	1.9
<b>الوسط الغربي</b>	<b>7.9</b>	<b>8.1</b>	<b>7.4</b>	<b>7.8</b>	<b>6.7</b>	<b>7.3</b>
قابس	2.1	2.1	2.3	2.3	2.4	2.3
مدنين	2.6	2.6	2.8	2.9	2.8	2.7
تطاوين	0.9	0.9	1.0	1.0	0.9	0.8
<b>الجنوب الشرقي</b>	<b>5.5</b>	<b>5.6</b>	<b>6.0</b>	<b>6.2</b>	<b>6.0</b>	<b>5.7</b>
قفصة	1.7	1.8	1.9	2.3	1.9	1.6
توزر	0.6	0.6	0.7	0.8	0.7	0.7
قبلي	0.8	0.9	0.8	1.0	0.9	0.7
<b>الجنوب الغربي</b>	<b>3.1</b>	<b>3.3</b>	<b>3.4</b>	<b>4.1</b>	<b>3.4</b>	<b>3.0</b>
<b>المجموع</b>	<b>53.2</b>	<b>56.9</b>	<b>59.8</b>	<b>59.2</b>	<b>58.7</b>	<b>57.0</b>

الجدول 1.12: تطور نسبة الوفيات (%) حسب ولاية الإقامة من سنة 2001 إلى 2006

الولاية	2001	2002	2003	2004	2005	2006
تونس	5.0	5.6	4.6	4.9	6.9	5.7
أريانة	3.9	4.5	3.7	4.3	4.7	3.7
بن عروس	4.2	4.9	4.5	4.2	4.8	4.6
منوبة	4.7	5.2	4.9	4.7	4.8	3.9
<b>إقليم تونس</b>	<b>4.5</b>	<b>5.2</b>	<b>4.5</b>	<b>4.6</b>	<b>5.7</b>	<b>4.8</b>
نابل	5.3	5.7	5.9	5.8	6.5	5.8
زغوان	5.9	6.2	6.4	7.2	4.7	5.5
بنزرت	5.4	5.9	6.7	6.9	6.5	6.9
<b>الشمال الشرقي</b>	<b>5.4</b>	<b>5.9</b>	<b>6.3</b>	<b>6.4</b>	<b>6.3</b>	<b>6.2</b>
باجة	6.9	7.2	8.5	10.0	6.5	6.4
جندوبة	6.5	6.7	7.9	5.5	5.3	6.6
الكاف	6.8	7.0	8.3	7.0	7.6	7.3
سليانة	6.7	7.0	8.1	7.5	5.8	6.1
<b>الشمال الغربي</b>	<b>6.7</b>	<b>7.0</b>	<b>8.2</b>	<b>7.3</b>	<b>6.2</b>	<b>6.6</b>
سوسة	5.1	5.4	6.5	5.4	6.6	5.3
المنستير	5.2	5.5	6.0	6.4	6.5	5.7
المهدية	6.1	6.2	6.4	6.5	7.2	5.5
صفاقس	5.5	5.9	7.0	5.5	4.3	5.9
<b>الوسط الشرقي</b>	<b>5.5</b>	<b>5.8</b>	<b>6.6</b>	<b>5.8</b>	<b>5.8</b>	<b>5.6</b>
القيروان	5.9	6.0	7.0	7.1	6.4	6.5
القصرين	5.6	5.6	4.3	4.1	3.1	4.5
سيدي بوزيد	5.5	5.6	4.6	5.5	4.8	4.6
<b>الوسط الغربي</b>	<b>5.7</b>	<b>5.8</b>	<b>5.5</b>	<b>5.7</b>	<b>4.9</b>	<b>5.3</b>
قابس	6.1	6.2	6.6	6.6	6.8	6.5
مدنين	6.0	6.1	6.5	6.8	6.3	6.1
تطاوين	5.8	5.9	7.0	7.0	6.4	5.3
<b>الجنوب الشرقي</b>	<b>6.0</b>	<b>6.1</b>	<b>6.6</b>	<b>6.8</b>	<b>6.5</b>	<b>6.2</b>
قفصة	5.2	5.5	5.9	7.1	5.7	4.8
توزر	5.9	6.2	7.2	8.1	7.2	7.3
قبلي	5.9	5.9	5.5	6.7	6.1	5.1
<b>الجنوب الغربي</b>	<b>5.5</b>	<b>5.7</b>	<b>6.0</b>	<b>7.2</b>	<b>6.1</b>	<b>5.3</b>
<b>المجموع</b>	<b>5.5</b>	<b>5.8</b>	<b>6.1</b>	<b>6.0</b>	<b>5.9</b>	<b>5.6</b>

الجدول 1.13: تطور نسبة التزايد الطبيعي للسكان (%) حسب ولاية الإقامة من سنة 2001 إلى 2006

الولاية	2001	2002	2003	2004	2005	2006
تونس	0.84	0.81	0.88	0.89	0.70	0.83
أريانة	0.98	0.96	0.98	0.89	0.87	0.96
بن عروس	0.99	1.08	1.07	0.92	0.87	0.88
منوبة	1.10	0.95	1.00	0.95	0.96	1.06
<b>إقليم تونس</b>	<b>0.94</b>	<b>0.92</b>	<b>0.96</b>	<b>0.90</b>	<b>0.81</b>	<b>0.90</b>
نابل	1.28	1.23	1.16	1.25	1.20	1.26
زغوان	1.34	1.16	1.16	1.54	1.81	1.74
بنزرت	1.05	1.02	1.01	0.76	0.82	0.87
<b>الشمال الشرقي</b>	<b>1.19</b>	<b>1.14</b>	<b>1.10</b>	<b>1.10</b>	<b>1.13</b>	<b>1.17</b>
باجة	0.73	0.72	0.70	0.40	0.77	0.81
جندوبة	0.99	1.03	1.01	0.92	0.96	0.85
الكاف	0.82	0.83	0.88	0.74	0.70	0.76
سليانة	1.00	1.01	1.13	0.83	1.02	1.03
<b>الشمال الغربي</b>	<b>0.89</b>	<b>0.90</b>	<b>0.93</b>	<b>0.73</b>	<b>0.87</b>	<b>0.86</b>
سوسة	1.31	1.31	1.16	1.42	1.33	1.43
المنستير	1.55	1.48	1.40	1.36	1.39	1.45
المهدية	1.44	1.35	1.39	1.30	1.27	1.45
صفاقس	1.23	1.17	1.08	1.17	1.33	1.14
<b>الوسط الشرقي</b>	<b>1.35</b>	<b>1.30</b>	<b>1.22</b>	<b>1.29</b>	<b>1.33</b>	<b>1.33</b>
القيروان	1.24	1.10	1.13	1.21	1.32	1.33
القصرين	1.59	1.42	1.68	1.54	1.68	1.54
سيدي بوزيد	1.33	1.20	1.39	1.37	1.49	1.50
<b>الوسط الغربي</b>	<b>1.37</b>	<b>1.23</b>	<b>1.38</b>	<b>1.36</b>	<b>1.48</b>	<b>1.44</b>
قابس	1.06	1.01	1.00	1.04	1.06	1.11
مدنين	1.04	0.99	1.00	1.05	1.14	1.17
تطاوين	1.17	0.94	0.96	0.94	1.06	1.19
<b>الجنوب الشرقي</b>	<b>1.07</b>	<b>0.99</b>	<b>1.00</b>	<b>1.03</b>	<b>1.10</b>	<b>1.15</b>
قفصة	1.24	0.98	1.04	1.06	1.24	1.33
توزر	1.16	1.11	1.09	1.13	1.26	1.24
قبلي	1.09	1.01	1.11	1.04	1.14	1.26
<b>الجنوب الغربي</b>	<b>1.19</b>	<b>1.01</b>	<b>1.06</b>	<b>1.06</b>	<b>1.22</b>	<b>1.30</b>
<b>المجموع</b>	<b>1.15</b>	<b>1.09</b>	<b>1.10</b>	<b>1.08</b>	<b>1.12</b>	<b>1.15</b>

## الجدول 1.14: تطور عدد الزيجات حسب ولاية التصريح من سنة 2001 إلى 2006

الولاية	2001	2002	2003	2004	2005	2006
تونس	8098	6548	6486	6548	8748	6686
أريانة	1397	1236	1351	2064	1626	1472
بن عروس	2873	2964	3625	3542	3623	4396
منوبة	1629	1739	1361	2078	2522	2299
<b>إقليم تونس</b>	<b>13997</b>	<b>12487</b>	<b>12823</b>	<b>14232</b>	<b>16519</b>	<b>14853</b>
نابل	5157	5408	5301	5434	5974	7019
زغوان	1149	989	1099	1367	979	1422
بنزرت	3710	3756	4195	4339	4307	4920
<b>الشمال الشرقي</b>	<b>10016</b>	<b>10153</b>	<b>10595</b>	<b>11140</b>	<b>11260</b>	<b>13361</b>
باجة	2177	2052	2114	1439	1859	2934
جندوبة	2487	2403	2558	2691	2705	3028
الكاف	1819	1596	1884	1910	1833	2461
سليانة	1644	1555	1742	1637	1741	2319
<b>الشمال الغربي</b>	<b>8127</b>	<b>7606</b>	<b>8298</b>	<b>7677</b>	<b>8138</b>	<b>10742</b>
سوسة	4234	4552	4214	4373	4736	5462
المنستير	3799	3869	3600	3751	3878	4209
المهدية	2843	2757	2963	3344	3319	3778
صفاقس	5364	5230	6067	6364	6287	7180
<b>الوسط الشرقي</b>	<b>16240</b>	<b>16408</b>	<b>16844</b>	<b>17832</b>	<b>18220</b>	<b>20629</b>
القيروان	3455	2357	1832	2829	3625	3231
القصرين	2460	2464	2570	2469	2781	2625
سيدي بوزيد	2405	2191	2453	2859	2546	2916
<b>الوسط الغربي</b>	<b>8320</b>	<b>7012</b>	<b>6855</b>	<b>8157</b>	<b>8952</b>	<b>8772</b>
قابس	2087	2040	2187	2463	2623	3076
مدنين	2325	2297	2344	3187	3624	4379
تطاوين	646	485	476	513	469	618
<b>الجنوب الشرقي</b>	<b>5058</b>	<b>4822</b>	<b>5007</b>	<b>6163</b>	<b>6716</b>	<b>8073</b>
قفصة	1906	1658	1918	2320	2530	3057
توزر	705	578	659	706	786	936
قبلي	593	598	677	749	850	917
<b>الجنوب الغربي</b>	<b>3204</b>	<b>2834</b>	<b>3254</b>	<b>3775</b>	<b>4166</b>	<b>4910</b>
<b>المجموع</b>	<b>64962</b>	<b>61322</b>	<b>63676</b>	<b>68976</b>	<b>73971</b>	<b>81340</b>



الجدول 1.15: تطور نسبة الزواج حسب ولاية التصريح (% من سنة 2001 إلى 2006)

الولاية	2001	2002	2003	2004	2005	2006
تونس	17.4	14.1	13.2	13.3	17.7	13.5
أريانة	7.5	6.5	6.6	9.8	7.5	6.6
بن عروس	12.6	12.7	14.6	14.0	13.9	16.6
منوبة	10.2	10.7	8.2	12.3	14.8	13.2
<b>إقليم تونس</b>	<b>13.5</b>	<b>11.9</b>	<b>11.5</b>	<b>12.6</b>	<b>14.5</b>	<b>12.8</b>
نابل	16.1	16.7	15.4	15.6	16.9	19.6
زغوان	14.8	12.6	13.7	16.9	12.0	17.2
بنزرت	14.2	14.3	16.1	16.5	16.3	18.5
<b>الشمال الشرقي</b>	<b>15.2</b>	<b>15.3</b>	<b>15.5</b>	<b>16.1</b>	<b>16.1</b>	<b>18.9</b>
باجة	13.7	12.9	13.8	9.4	12.2	19.3
جندوبة	11.7	11.2	12.3	12.9	12.9	14.5
الكاف	13.0	11.4	14.5	14.7	14.2	19.1
سليانة	12.8	12.1	14.9	14.0	14.9	19.8
<b>الشمال الغربي</b>	<b>12.7</b>	<b>11.8</b>	<b>13.7</b>	<b>12.6</b>	<b>13.4</b>	<b>17.7</b>
سوسة	16.9	17.9	15.7	16.0	17.0	19.2
المنستير	18.1	18.1	16.1	16.4	16.6	17.7
المهدية	15.3	14.7	15.8	17.7	17.4	19.6
صفاقس	13.1	12.6	14.3	14.9	14.5	16.3
<b>الوسط الشرقي</b>	<b>15.4</b>	<b>15.3</b>	<b>15.3</b>	<b>15.9</b>	<b>16.0</b>	<b>17.9</b>
القيروان	12.2	8.3	6.7	10.3	13.2	11.7
القصرين	11.7	11.6	12.5	11.9	13.4	12.5
سيدي بوزيد	12.0	10.9	12.4	14.4	12.8	14.5
<b>الوسط الغربي</b>	<b>12.0</b>	<b>10.1</b>	<b>10.1</b>	<b>12.0</b>	<b>13.1</b>	<b>12.8</b>
قابس	12.5	12.1	12.8	14.3	15.2	17.6
مدنين	10.9	10.7	10.9	14.7	16.6	19.9
تطاوين	8.7	6.5	6.6	7.1	6.5	8.6
<b>الجنوب الشرقي</b>	<b>11.1</b>	<b>10.5</b>	<b>11.0</b>	<b>13.4</b>	<b>14.5</b>	<b>17.3</b>
قفصة	11.6	10.0	11.9	14.3	15.5	18.6
توزر	14.5	11.8	13.6	14.5	16.0	18.8
قبلي	8.3	8.3	9.5	10.4	11.8	12.6
<b>الجنوب الغربي</b>	<b>11.3</b>	<b>9.9</b>	<b>11.6</b>	<b>13.3</b>	<b>14.6</b>	<b>17.1</b>
<b>المجموع</b>	<b>13.5</b>	<b>12.6</b>	<b>12.9</b>	<b>13.9</b>	<b>14.8</b>	<b>16.1</b>

الجدول 1.16: تطور متوسط عمر الزوجة بالأعوام عند أول زواج لها حسب ولاية التصريح من سنة 2001 إلى 2006

الولاية	2001	2002	2003	2004	2005	2006
تونس	27.5	27.7	28.0	28.0	28.3	28.2
أريانة	26.6	26.7	26.7	27.2	27.2	26.9
بن عروس	27.7	27.5	27.6	27.6	28.0	27.8
منوبة	26.9	27.4	27.5	27.8	27.8	27.5
<b>إقليم تونس</b>	<b>27.4</b>	<b>27.5</b>	<b>27.7</b>	<b>27.7</b>	<b>28.1</b>	<b>27.8</b>
نابل	25.6	25.8	26.1	26.1	26.4	26.1
زغوان	25.5	25.6	26.4	26.5	26.5	26.6
بنزرت	25.6	25.8	25.8	26.0	26.2	25.9
<b>الشمال الشرقي</b>	<b>25.6</b>	<b>25.8</b>	<b>26.0</b>	<b>26.1</b>	<b>26.3</b>	<b>26.1</b>
باجة	26.5	27.1	27.0	28.3	28.0	27.7
جندوبة	27.2	27.4	27.4	28.6	28.1	28.4
الكاف	27.0	27.4	27.5	27.8	27.9	27.6
سليانة	26.4	26.5	26.7	26.8	27.0	26.5
<b>الشمال الغربي</b>	<b>26.8</b>	<b>27.1</b>	<b>27.2</b>	<b>28.0</b>	<b>27.8</b>	<b>27.6</b>
سوسة	25.7	25.5	26.0	26.3	26.4	26.4
المنستير	25.0	25.1	25.2	26.1	25.6	25.3
المهدية	25.3	25.6	25.6	26.1	26.0	25.8
صفاقس	25.1	25.8	25.5	25.7	25.7	25.6
<b>الوسط الشرقي</b>	<b>25.2</b>	<b>25.5</b>	<b>25.6</b>	<b>26.0</b>	<b>25.9</b>	<b>25.8</b>
القنيطرة	25.2	25.2	25.9	25.9	26.2	26.2
القصرين	24.6	24.7	24.9	26.0	26.0	25.2
سيدي بوزيد	25.2	25.4	25.9	25.9	26.8	26.4
<b>الوسط الغربي</b>	<b>25.0</b>	<b>25.1</b>	<b>25.6</b>	<b>25.9</b>	<b>26.3</b>	<b>26.0</b>
قابس	25.9	26.1	26.5	26.8	26.9	26.5
مدنين	25.1	25.5	25.2	25.6	25.7	25.8
تطاوين	24.6	25.2	25.7	26.2	25.4	26.0
<b>الجنوب الشرقي</b>	<b>25.4</b>	<b>25.7</b>	<b>25.8</b>	<b>26.1</b>	<b>26.1</b>	<b>26.1</b>
قفصة	26.0	26.4	26.9	27.1	27.0	26.7
توزر	26.4	26.8	26.3	26.8	27.6	27.1
قبلي	26.5	27.2	27.2	27.7	27.6	27.6
<b>الجنوب الغربي</b>	<b>26.2</b>	<b>26.6</b>	<b>26.9</b>	<b>27.1</b>	<b>27.2</b>	<b>26.9</b>
<b>المجموع</b>	<b>26.0</b>	<b>26.2</b>	<b>26.4</b>	<b>26.7</b>	<b>26.8</b>	<b>26.6</b>

الجدول 1.17: تطور متوسط عمر الزوج بالأعوام عند أول زواج له حسب ولاية التصريح من سنة 2001 إلى 2006

الولاية	2001	2002	2003	2004	2005	2006
تونس	32.3	32.4	32.7	32.9	33.4	32.8
أريانة	31.6	32.3	32.6	32.5	32.8	32.1
بن عروس	32.6	32.3	32.9	32.4	32.8	32.4
منوبة	32.3	32.8	33.1	33.2	33.3	32.4
<b>إقليم تونس</b>	<b>32.3</b>	<b>32.4</b>	<b>32.8</b>	<b>32.8</b>	<b>33.2</b>	<b>32.5</b>
نابل	31.3	31.3	31.9	31.7	32.1	31.5
زغوان	31.1	30.6	31.4	32.6	31.6	31.4
بنزرت	31.3	31.4	31.7	31.8	31.9	31.3
<b>الشمال الشرقي</b>	<b>31.3</b>	<b>31.2</b>	<b>31.7</b>	<b>31.9</b>	<b>32.0</b>	<b>31.4</b>
باجة	31.8	32.4	32.8	33.7	33.5	32.9
جندوبة	32.9	33.3	33.5	34.3	34.0	34.0
الكاف	31.9	32.3	32.8	33.0	33.4	32.9
سليانة	31.5	31.5	31.7	32.0	31.9	31.4
<b>الشمال الغربي</b>	<b>32.1</b>	<b>32.5</b>	<b>32.8</b>	<b>33.4</b>	<b>33.3</b>	<b>32.9</b>
سوسة	30.6	30.4	30.9	31.0	31.2	31.2
المنستير	30.0	30.3	30.6	32.0	30.7	30.5
المهدية	30.7	31.4	31.2	31.8	31.7	31.4
صفاقس	30.3	31.3	31.4	31.2	31.4	31.0
<b>الوسط الشرقي</b>	<b>30.4</b>	<b>30.8</b>	<b>31.1</b>	<b>31.5</b>	<b>31.3</b>	<b>31.0</b>
القيروان	30.2	30.1	30.8	30.7	31.2	30.8
القصرين	30.0	29.8	30.2	32.0	30.9	30.2
سيدي بوزيد	30.5	30.7	31.4	31.6	31.8	31.3
<b>الوسط الغربي</b>	<b>30.2</b>	<b>30.2</b>	<b>30.8</b>	<b>31.4</b>	<b>31.3</b>	<b>30.8</b>
قابس	32.1	32.2	32.3	32.5	32.6	32.7
مدنين	30.6	30.6	30.6	31.0	31.0	31.0
تطاوين	30.4	31.1	32.2	32.0	31.7	32.2
<b>الجنوب الشرقي</b>	<b>31.2</b>	<b>31.3</b>	<b>31.5</b>	<b>31.7</b>	<b>31.7</b>	<b>31.7</b>
قفصة	32.1	32.3	32.4	32.7	32.8	32.4
توزر	32.3	32.7	32.8	32.7	33.5	32.5
قبلي	32.4	32.9	32.6	32.5	32.8	32.7
<b>الجنوب الغربي</b>	<b>32.2</b>	<b>32.5</b>	<b>32.5</b>	<b>32.6</b>	<b>32.9</b>	<b>32.5</b>
<b>المجموع</b>	<b>31.3</b>	<b>31.5</b>	<b>31.8</b>	<b>32.1</b>	<b>32.2</b>	<b>31.7</b>



## معطيات عن خصائص الولادات خلال سنة 2006



الجدول 2.01 أ: توزيع الولادات حسب ولاية التصريح وشهر الولادة - 2006 (ذكور)

الولاية	جانفي	فيفري	مارس	أفريل	ماي	جوان	جويلية	أوت	سبتمبر	أكتوبر	نوفمبر	ديسمبر	المجموع
تونس	1280	1079	1122	1072	1672	1923	1536	1635	1550	1404	1233	1067	16572
أريانة	84	90	93	110	119	131	134	160	160	264	209	105	1659
بن عروس	191	161	189	185	215	291	266	198	165	169	127	82	2239
منوبة	50	49	40	64	58	59	45	51	43	49	40	33	582
<b>إقليم تونس</b>	<b>1606</b>	<b>1380</b>	<b>1444</b>	<b>1431</b>	<b>2063</b>	<b>2404</b>	<b>1981</b>	<b>2044</b>	<b>1917</b>	<b>1887</b>	<b>1608</b>	<b>1287</b>	<b>21052</b>
نابل	458	423	446	459	559	730	642	558	481	471	435	412	6073
زغوان	107	85	72	109	116	140	126	95	95	102	95	84	1224
بنزرت	329	289	330	301	486	477	434	364	375	394	317	287	4384
<b>الشمال الشرقي</b>	<b>894</b>	<b>797</b>	<b>849</b>	<b>869</b>	<b>1161</b>	<b>1347</b>	<b>1201</b>	<b>1016</b>	<b>951</b>	<b>967</b>	<b>847</b>	<b>783</b>	<b>11681</b>
باجة	121	118	121	139	205	228	198	175	162	151	118	135	1871
جندوبة	194	242	214	283	236	346	271	38	258	259	196	208	2746
الكاف	166	120	131	143	199	210	182	165	148	156	138	135	1890
سليانة	156	117	145	161	25	268	196	192	176	180	116	133	1864
<b>الشمال الغربي</b>	<b>636</b>	<b>597</b>	<b>611</b>	<b>725</b>	<b>665</b>	<b>1052</b>	<b>848</b>	<b>569</b>	<b>743</b>	<b>746</b>	<b>568</b>	<b>611</b>	<b>8371</b>
سوسة	522	442	495	448	562	658	677	543	558	493	479	414	6294
المنستير	398	294	345	369	471	469	480	496	458	277	273	247	4576
المهدية	261	225	293	282	370	362	376	368	346	330	278	288	3781
صفاقس	624	535	556	637	750	844	816	682	683	701	623	625	8076
<b>الوسط الشرقي</b>	<b>1805</b>	<b>1497</b>	<b>1689</b>	<b>1737</b>	<b>2153</b>	<b>2333</b>	<b>2350</b>	<b>2090</b>	<b>2045</b>	<b>1801</b>	<b>1653</b>	<b>1575</b>	<b>22728</b>
القيروان	512	416	416	398	489	499	557	461	442	447	333	357	5327
القصرين	317	273	274	248	355	326	338	292	242	238	227	199	3330
سيدي بوزيد	265	218	233	251	290	298	323	297	270	300	239	266	3251
<b>الوسط الغربي</b>	<b>1095</b>	<b>907</b>	<b>923</b>	<b>897</b>	<b>1134</b>	<b>1122</b>	<b>1218</b>	<b>1049</b>	<b>955</b>	<b>986</b>	<b>799</b>	<b>822</b>	<b>11907</b>
قابس	256	219	240	249	312	334	308	290	233	281	252	256	3230
مدنين	296	251	281	327	381	427	423	392	370	376	315	296	4136
تطاوين	111	80	87	104	114	126	130	98	113	114	97	104	1279
<b>الجنوب الشرقي</b>	<b>663</b>	<b>550</b>	<b>608</b>	<b>680</b>	<b>807</b>	<b>887</b>	<b>861</b>	<b>780</b>	<b>716</b>	<b>771</b>	<b>664</b>	<b>656</b>	<b>8644</b>
قفصة	234	214	247	242	281	284	252	302	247	276	244	227	3049
توزر	80	70	58	62	83	82	87	92	79	71	83	93	939
قبلي	122	107	96	102	107	125	127	123	113	124	92	109	1343
<b>الجنوب الغربي</b>	<b>436</b>	<b>390</b>	<b>400</b>	<b>405</b>	<b>470</b>	<b>490</b>	<b>465</b>	<b>517</b>	<b>438</b>	<b>470</b>	<b>418</b>	<b>429</b>	<b>5331</b>
<b>المجموع</b>	<b>7135</b>	<b>6118</b>	<b>6524</b>	<b>6744</b>	<b>8453</b>	<b>9636</b>	<b>8924</b>	<b>8066</b>	<b>7766</b>	<b>7628</b>	<b>6557</b>	<b>6162</b>	<b>89714</b>

## الجدول 2.01 ب: توزيع الولادات حسب ولاية التصريح وشهر الولادة - 2006 (إناث)

الولاية	جانفي	فيفري	مارس	أفريل	ماي	جوان	جويلية	أوت	سبتمبر	أكتوبر	نوفمبر	ديسمبر	المجموع
تونس	1201	977	1068	995	1406	1761	1583	1532	1411	1325	1170	1073	15502
أريانة	110	73	110	119	99	157	142	145	169	186	227	81	1618
بن عروس	192	155	169	175	211	248	211	184	128	169	118	91	2051
منوبة	57	39	35	38	45	59	63	41	45	56	42	32	550
<b>إقليم تونس</b>	<b>1561</b>	<b>1243</b>	<b>1382</b>	<b>1326</b>	<b>1761</b>	<b>2224</b>	<b>2000</b>	<b>1902</b>	<b>1752</b>	<b>1736</b>	<b>1557</b>	<b>1277</b>	<b>19721</b>
نابل	443	408	403	440	589	612	594	493	468	480	414	408	5752
زغوان	104	75	79	72	122	143	118	93	88	107	73	73	1147
بنزرت	355	290	298	333	424	448	440	353	363	317	316	295	4232
<b>الشمال الشرقي</b>	<b>901</b>	<b>773</b>	<b>780</b>	<b>846</b>	<b>1135</b>	<b>1204</b>	<b>1152</b>	<b>939</b>	<b>920</b>	<b>904</b>	<b>803</b>	<b>776</b>	<b>11131</b>
باجة	144	111	121	136	167	196	197	190	166	144	135	103	1810
جندوبة	196	185	212	200	218	267	295	22	227	236	192	221	2469
الكاف	142	128	112	119	166	196	169	158	134	129	99	121	1670
سليانة	174	137	97	167	23	210	189	174	139	168	109	116	1703
<b>الشمال الغربي</b>	<b>655</b>	<b>561</b>	<b>542</b>	<b>622</b>	<b>572</b>	<b>869</b>	<b>850</b>	<b>543</b>	<b>666</b>	<b>677</b>	<b>535</b>	<b>560</b>	<b>7652</b>
سوسة	440	360	394	400	501	583	572	535	515	445	400	382	5531
المنستير	346	295	346	351	431	545	499	462	454	293	227	213	4461
المهدية	262	220	270	242	344	319	361	333	334	344	238	261	3531
صفاقس	629	513	613	611	740	713	763	650	708	742	598	658	7939
<b>الوسط الشرقي</b>	<b>1677</b>	<b>1388</b>	<b>1624</b>	<b>1605</b>	<b>2016</b>	<b>2160</b>	<b>2196</b>	<b>1981</b>	<b>2011</b>	<b>1824</b>	<b>1464</b>	<b>1515</b>	<b>21461</b>
القيروان	433	325	369	374	424	463	410	415	401	390	334	327	4666
القصرين	304	238	279	273	320	307	331	237	231	236	198	167	3123
سيدي بوزيد	240	218	225	250	286	281	293	316	259	239	225	221	3055
<b>الوسط الغربي</b>	<b>977</b>	<b>782</b>	<b>873</b>	<b>897</b>	<b>1031</b>	<b>1051</b>	<b>1034</b>	<b>968</b>	<b>891</b>	<b>865</b>	<b>757</b>	<b>716</b>	<b>10844</b>
قابس	234	186	185	212	270	301	309	256	217	268	216	216	2870
مدنين	326	245	222	295	381	368	357	334	338	341	297	305	3809
تطاوين	107	80	89	110	122	110	110	108	96	97	113	80	1222
<b>الجنوب الشرقي</b>	<b>667</b>	<b>511</b>	<b>496</b>	<b>617</b>	<b>773</b>	<b>779</b>	<b>776</b>	<b>698</b>	<b>651</b>	<b>706</b>	<b>626</b>	<b>601</b>	<b>7902</b>
قفصة	246	211	244	212	269	273	289	274	241	242	189	231	2920
توزر	79	65	58	68	72	68	89	61	95	83	86	68	891
قبلي	90	107	86	82	113	91	103	109	101	105	75	96	1154
<b>الجنوب الغربي</b>	<b>414</b>	<b>382</b>	<b>387</b>	<b>362</b>	<b>454</b>	<b>431</b>	<b>481</b>	<b>443</b>	<b>436</b>	<b>429</b>	<b>350</b>	<b>395</b>	<b>4965</b>
<b>المجموع</b>	<b>6854</b>	<b>5639</b>	<b>6084</b>	<b>6275</b>	<b>7742</b>	<b>8719</b>	<b>8488</b>	<b>7473</b>	<b>7327</b>	<b>7142</b>	<b>6091</b>	<b>5841</b>	<b>83676</b>



الجدول 2.01 ج: توزيع الولادات حسب ولاية التصريح وشهر الولادة - 2006 (المجموع)

الولاية	جانفي	فيفري	مارس	أفريل	ماي	جوان	جويلية	أوت	سبتمبر	أكتوبر	نوفمبر	ديسمبر	المجموع
تونس	2481	2056	2190	2067	3078	3684	3119	3166	2961	2729	2403	2141	32074
أريانة	195	163	203	230	218	288	276	305	328	450	436	186	3277
بن عروس	384	316	358	359	426	539	477	382	293	338	245	174	4290
منوبة	107	88	75	102	103	118	108	92	88	105	82	64	1132
<b>إقليم تونس</b>	<b>3167</b>	<b>2623</b>	<b>2826</b>	<b>2758</b>	<b>3825</b>	<b>4628</b>	<b>3980</b>	<b>3945</b>	<b>3670</b>	<b>3623</b>	<b>3165</b>	<b>2564</b>	<b>40773</b>
نابل	901	830	848	899	1148	1343	1236	1051	949	951	848	819	11825
زغوان	210	161	152	181	237	283	243	187	183	208	168	158	2371
بنزرت	684	578	628	634	910	925	874	717	738	712	633	582	8616
<b>الشمال الشرقي</b>	<b>1795</b>	<b>1570</b>	<b>1629</b>	<b>1714</b>	<b>2295</b>	<b>2551</b>	<b>2354</b>	<b>1955</b>	<b>1870</b>	<b>1871</b>	<b>1650</b>	<b>1559</b>	<b>22812</b>
باجة	265	229	242	275	372	425	396	364	327	295	253	238	3681
جندوبة	390	427	427	483	454	613	566	60	485	495	388	429	5215
الكاف	307	248	243	262	364	405	350	322	282	285	237	256	3560
سليانة	329	254	241	328	47	478	385	366	315	349	225	249	3567
<b>الشمال الغربي</b>	<b>1291</b>	<b>1158</b>	<b>1153</b>	<b>1347</b>	<b>1237</b>	<b>1922</b>	<b>1697</b>	<b>1112</b>	<b>1409</b>	<b>1423</b>	<b>1103</b>	<b>1171</b>	<b>16023</b>
سوسة	963	802	890	849	1064	1241	1249	1079	1074	939	880	797	11825
المنستير	743	589	690	720	901	1014	980	959	912	569	499	460	9037
المهدية	524	446	564	525	714	681	737	701	680	674	517	550	7312
صفاقس	1253	1048	1169	1248	1490	1557	1579	1332	1391	1443	1221	1283	16015
<b>الوسط الشرقي</b>	<b>3483</b>	<b>2884</b>	<b>3313</b>	<b>3342</b>	<b>4169</b>	<b>4493</b>	<b>4545</b>	<b>4070</b>	<b>4057</b>	<b>3626</b>	<b>3117</b>	<b>3090</b>	<b>44189</b>
القيروان	945	742	785	772	913	961	967	876	843	837	666	684	9992
القصرين	621	511	554	521	676	633	669	529	473	475	425	367	6453
سيدي بوزيد	506	435	458	502	576	579	617	613	529	539	464	488	6306
<b>الوسط الغربي</b>	<b>2072</b>	<b>1689</b>	<b>1796</b>	<b>1794</b>	<b>2164</b>	<b>2173</b>	<b>2253</b>	<b>2018</b>	<b>1846</b>	<b>1851</b>	<b>1556</b>	<b>1539</b>	<b>22751</b>
قابس	490	405	425	461	582	635	617	546	450	549	468	472	6100
مدنين	622	496	503	622	762	795	780	726	708	717	612	601	7945
تطاوين	218	160	176	214	236	236	240	206	209	211	210	184	2501
<b>الجنوب الشرقي</b>	<b>1330</b>	<b>1061</b>	<b>1104</b>	<b>1297</b>	<b>1580</b>	<b>1666</b>	<b>1637</b>	<b>1478</b>	<b>1367</b>	<b>1477</b>	<b>1290</b>	<b>1257</b>	<b>16546</b>
قفصة	480	425	491	454	550	556	541	576	487	517	433	459	5969
توزر	159	135	116	130	155	150	176	153	174	154	169	161	1830
قبلي	211	213	181	183	219	215	229	231	213	228	166	204	2497
<b>الجنوب الغربي</b>	<b>850</b>	<b>773</b>	<b>788</b>	<b>767</b>	<b>924</b>	<b>922</b>	<b>946</b>	<b>960</b>	<b>875</b>	<b>899</b>	<b>768</b>	<b>824</b>	<b>10296</b>
<b>المجموع</b>	<b>13989</b>	<b>11757</b>	<b>12609</b>	<b>13019</b>	<b>16195</b>	<b>18355</b>	<b>17413</b>	<b>15539</b>	<b>15094</b>	<b>14769</b>	<b>12648</b>	<b>12004</b>	<b>173390</b>

## الجدول 2.02: توزيع الولادات حسب ولاية التصريح و جنسية الأم لسنة 2006

الولاية	تونسية	أجنبية	جنسية غير مصرح بها	المجموع
تونس	26526	294	5254	32074
أريانة	3187	35	55	3277
بن عروس	4092	31	167	4290
منوبة	1022	3	107	1132
<b>إقليم تونس</b>	<b>34827</b>	<b>363</b>	<b>5583</b>	<b>40773</b>
نابل	11532	45	247	11825
زغوان	2279	7	85	2371
بنزرت	8329	29	257	8616
<b>الشمال الشرقي</b>	<b>22140</b>	<b>82</b>	<b>590</b>	<b>22812</b>
باجة	3675	3	3	3681
جندوبة	5206	7	2	5215
الكاف	3540	17	3	3560
سليانة	3547	8	13	3567
<b>الشمال الغربي</b>	<b>15967</b>	<b>35</b>	<b>21</b>	<b>16023</b>
سوسة	11535	98	192	11825
المنستير	8947	17	73	9037
المهدية	7097	10	205	7312
صفاقس	15867	57	91	16015
<b>الوسط الشرقي</b>	<b>43446</b>	<b>182</b>	<b>561</b>	<b>44189</b>
القيروان	9778	14	200	9992
القصرين	6012	13	427	6453
سيدي بوزيد	6195	10	101	6306
<b>الوسط الغربي</b>	<b>21986</b>	<b>38</b>	<b>728</b>	<b>22751</b>
قابس	6087	10	3	6100
مدنين	7709	20	216	7945
تطاوين	2487	4	10	2501
<b>الجنوب الشرقي</b>	<b>16283</b>	<b>34</b>	<b>229</b>	<b>16546</b>
قفصة	5951	11	7	5969
توزر	1829	1	0	1830
قبلي	2493	4	0	2497
<b>الجنوب الغربي</b>	<b>10273</b>	<b>16</b>	<b>7</b>	<b>10296</b>
<b>المجموع</b>	<b>164920</b>	<b>750</b>	<b>7719</b>	<b>173390</b>

الجدول 2.03: توزيع الولادات حسب ولاية التصريح و جنسية الأب لسنة 2006

الولاية	تونسية	أجنبية	جنسية غير مصرح بها	المجموع
تونس	26558	275	5241	32074
أريانة	3175	29	73	3277
بن عروس	4051	28	211	4290
منوبة	1063	0	69	1132
<b>إقليم تونس</b>	<b>34847</b>	<b>332</b>	<b>5594</b>	<b>40773</b>
نابل	11565	54	206	11825
زغوان	2337	3	31	2371
بنزرت	8358	32	227	8616
<b>الشمال الشرقي</b>	<b>22260</b>	<b>89</b>	<b>464</b>	<b>22812</b>
باجة	3671	5	5	3681
جندوبة	5206	4	5	5215
الكاف	3535	13	12	3560
سليانة	3530	6	31	3567
<b>الشمال الغربي</b>	<b>15941</b>	<b>28</b>	<b>53</b>	<b>16023</b>
سوسة	11455	26	345	11825
المنستير	8910	16	111	9037
المهدية	7095	1	216	7312
صفاقس	15683	66	266	16015
<b>الوسط الشرقي</b>	<b>43142</b>	<b>109</b>	<b>938</b>	<b>44190</b>
القيروان	9823	8	161	9992
القصرين	6336	1	116	6453
سيدي بوزيد	6259	5	42	6306
<b>الوسط الغربي</b>	<b>22418</b>	<b>14</b>	<b>319</b>	<b>22751</b>
قابس	6080	1	19	6100
مدنين	7695	9	241	7945
تطاوين	2489	3	9	2501
<b>الجنوب الشرقي</b>	<b>16264</b>	<b>13</b>	<b>269</b>	<b>16546</b>
قفصة	5938	2	29	5969
توزر	1818	2	10	1830
قبلي	2487	2	8	2497
<b>الجنوب الغربي</b>	<b>10243</b>	<b>6</b>	<b>47</b>	<b>10296</b>
<b>المجموع</b>	<b>165115</b>	<b>591</b>	<b>7684</b>	<b>173390</b>

## الجدول 2.04: توزيع الولادات حسب ولاية التصريح و مكان الوضع لسنة 2006

الولاية	محل الإقامة	مستشفى أو مركز توليد عمومي	مصحة خاصة	المجموع
تونس	186	23787	8100	32074
أريانة	408	862	2006	3277
بن عروس	254	3146	890	4290
منوبة	556	575	1	1132
<b>إقليم تونس</b>	<b>1404</b>	<b>28371</b>	<b>10998</b>	<b>40773</b>
نابل	1511	9189	1125	11825
زغوان	864	1507	0	2371
بنزرت	193	8081	342	8616
<b>الشمال الشرقي</b>	<b>2568</b>	<b>18777</b>	<b>1467</b>	<b>22812</b>
باجة	51	3553	78	3681
جندوبة	252	4867	95	5215
الكاف	104	3207	249	3560
سليانة	769	2791	8	3567
<b>الشمال الغربي</b>	<b>1176</b>	<b>14418</b>	<b>429</b>	<b>16023</b>
سوسة	609	10012	1204	11825
المنستير	1137	7551	349	9037
المهدية	921	6357	33	7312
صفاقس	417	12523	3075	16015
<b>الوسط الشرقي</b>	<b>3085</b>	<b>36444</b>	<b>4661</b>	<b>44189</b>
القيروان	2789	7048	154	9992
القصرين	4179	2267	8	6453
سيدي بوزيد	2134	4159	12	6306
<b>الوسط الغربي</b>	<b>9102</b>	<b>13475</b>	<b>174</b>	<b>22751</b>
قابس	139	5670	291	6100
مدنين	700	6904	341	7945
تطاوين	267	2234	0	2501
<b>الجنوب الشرقي</b>	<b>1106</b>	<b>14808</b>	<b>632</b>	<b>16546</b>
قفصة	491	5471	8	5969
توزر	75	1755	0	1830
قبلي	209	2279	9	2497
<b>الجنوب الغربي</b>	<b>775</b>	<b>9504</b>	<b>17</b>	<b>10296</b>
<b>المجموع</b>	<b>19216</b>	<b>135796</b>	<b>18378</b>	<b>173390</b>

جدول 2.05: توزيع الولادات حسب ولاية الإقامة والفئة العمرية للأب لسنة 2006

المجموع	غير مصرح به	65 سنة فأكثر	64-60 سنة	59-55 سنة	54-50 سنة	49-45 سنة	44-40 سنة	39-35 سنة	34-30 سنة	29-25 سنة	24-20 سنة	19-15 سنة	الولاية / الفئة العمرية
13857	6290	7	12	26	122	474	1459	2462	2234	709	63	0	تونس
5938	1027	0	5	11	84	368	1079	1611	1248	463	42	0	أريانة
7153	1213	9	7	28	91	336	1087	1905	1753	645	76	4	بن عروس
5044	2241	14	0	0	9	257	688	973	707	140	14	0	منوبة
31992	10770	30	24	64	306	1436	4313	6950	5940	1958	195	4	إقليم تونس
13102	587	19	17	55	168	711	2222	3848	3820	1504	152	1	نابل
3800	216	8	6	18	48	171	593	1007	1128	538	66	0	زغوان
8313	1304	13	1	36	116	391	1351	2257	2035	746	63	0	بنزرت
25215	2106	40	24	109	332	1273	4166	7112	6983	2788	281	1	الشمال الشرقي
4413	878	7	5	6	44	221	667	1147	1016	389	33	0	باجة
6324	5209	4	1	6	25	68	210	384	279	125	14	0	جندوبة
3842	97	16	10	9	71	272	778	1179	977	367	67	0	الكاف
3840	204	24	5	21	53	194	617	952	1115	581	74	0	سليانة
18419	6388	51	20	42	193	754	2272	3662	3387	1462	188	0	الشمال الغربي
11142	439	18	6	21	111	552	1600	3220	3462	1542	170	1	سوسة
9609	196	9	10	20	72	418	1373	2659	3122	1523	205	0	المنستير
7671	261	19	14	25	106	361	1233	2162	2326	1031	133	2	المهدية
15277	2843	20	12	31	135	586	2084	3690	3992	1693	185	6	صفاقس
43699	3739	66	42	98	423	1917	6289	11731	12903	5790	694	9	الوسط الشرقي
10847	190	35	25	53	140	604	1712	2944	3251	1652	237	4	القيروان
8378	997	48	32	48	175	501	1296	1978	2060	1049	189	4	القصرين
7896	85	39	18	28	169	543	1632	2187	2137	908	150	1	سيدي بوزيد
27121	1273	122	75	129	483	1648	4640	7108	7448	3609	577	10	الوسط الغربي
6158	219	25	14	24	106	486	1320	1902	1551	467	43	0	قابس
7832	126	24	18	26	88	500	1401	2437	2300	832	81	0	مدنين
2484	20	27	9	16	43	190	535	769	693	171	13	0	تطاوين
16474	365	76	41	66	236	1175	3256	5108	4543	1470	137	0	الجنوب الشرقي
5933	78	35	18	41	116	523	1325	1729	1451	554	64	0	قفصة
1964	17	8	14	13	27	146	521	614	431	159	15	0	توزر
2573	26	23	4	17	70	231	660	837	582	119	3	0	قبلي
10470	121	65	36	71	212	900	2506	3180	2464	832	82	0	الجنوب الغربي
173390	24763	449	263	578	2187	9104	27442	44851	43668	17909	2153	24	المجموع

## جدول 2.06: توزيع الولادات حسب ولاية الإقامة والفئة العمرية للأم لسنة 2006

الولاية	19-15 سنة	24-20 سنة	29-25 سنة	34-30 سنة	39-35 سنة	44-40 سنة	49-45 سنة	50 سنة فأكثر	غير مصرح به	المجموع
تونس	68	758	2336	2419	1368	333	17	3	6555	13857
أريانة	47	574	1342	1737	953	253	5	0	1027	5938
بن عروس	69	825	1955	1834	972	254	9	6	1230	7153
منوبة	23	314	828	908	505	150	14	0	2302	5044
<b>إقليم تونس</b>	<b>208</b>	<b>2470</b>	<b>6462</b>	<b>6898</b>	<b>3798</b>	<b>990</b>	<b>46</b>	<b>8</b>	<b>11113</b>	<b>31992</b>
نابل	290	2296	4260	3513	1895	421	20	2	405	13102
زغوان	90	556	1234	977	506	119	13	2	303	3800
بنزرت	129	1157	2291	2050	1099	275	21	2	1289	8313
<b>الشمال الشرقي</b>	<b>509</b>	<b>4009</b>	<b>7786</b>	<b>6540</b>	<b>3499</b>	<b>815</b>	<b>54</b>	<b>6</b>	<b>1997</b>	<b>25215</b>
باجة	46	508	1091	996	578	152	7	0	1035	4413
جندوبة	8	171	356	368	200	45	5	1	5170	6324
الكاف	60	488	1039	1146	739	243	19	1	106	3842
سليانة	80	592	1119	1085	629	145	18	3	167	3840
<b>الشمال الغربي</b>	<b>194</b>	<b>1760</b>	<b>3604</b>	<b>3595</b>	<b>2146</b>	<b>586</b>	<b>50</b>	<b>6</b>	<b>6478</b>	<b>18419</b>
سوسة	209	1895	3720	3181	1537	359	24	1	217	11142
المنستير	216	1906	3165	2520	1292	310	18	1	180	9609
المهدية	171	1420	2362	2044	1099	257	16	4	299	7671
صفاقس	307	2906	5202	3964	2087	516	31	5	259	15277
<b>الوسط الشرقي</b>	<b>903</b>	<b>8126</b>	<b>14448</b>	<b>11709</b>	<b>6015</b>	<b>1442</b>	<b>88</b>	<b>11</b>	<b>957</b>	<b>43699</b>
القيروان	217	1813	3306	3068	1661	525	40	10	208	10847
القصرين	163	1165	2051	1995	1336	480	43	4	1141	8378
سيدي بوزيد	161	1116	2125	2361	1428	505	46	6	147	7896
<b>الوسط الغربي</b>	<b>541</b>	<b>4094</b>	<b>7481</b>	<b>7425</b>	<b>4424</b>	<b>1511</b>	<b>129</b>	<b>20</b>	<b>1497</b>	<b>27121</b>
قابس	57	725	1825	1799	1129	353	29	3	238	6158
مدنين	133	1245	2467	2134	1360	353	23	0	118	7832
تطاوين	7	270	778	792	447	158	8	1	23	2484
<b>الجنوب الشرقي</b>	<b>197</b>	<b>2240</b>	<b>5070</b>	<b>4724</b>	<b>2935</b>	<b>864</b>	<b>60</b>	<b>4</b>	<b>379</b>	<b>16474</b>
قفصة	91	760	1631	1800	1145	418	33	4	52	5933
توزر	30	236	538	633	371	130	14	0	13	1964
قبلي	6	222	689	831	590	190	16	2	27	2573
<b>الجنوب الغربي</b>	<b>127</b>	<b>1217</b>	<b>2858</b>	<b>3264</b>	<b>2105</b>	<b>738</b>	<b>63</b>	<b>6</b>	<b>92</b>	<b>10470</b>
<b>المجموع</b>	<b>2678</b>	<b>23917</b>	<b>47709</b>	<b>44154</b>	<b>24923</b>	<b>6946</b>	<b>489</b>	<b>61</b>	<b>22512</b>	<b>173390</b>

الجدول 2.07: توزيع الولادات حسب الفئات العمرية للأم و الأب لسنة 2006

المجموع	غير مصرح به	50 سنة فأكثر	49-45 سنة	44-40 سنة	39-35 سنة	34-30 سنة	29-25 سنة	24-20 سنة	19-15 سنة	الأب / الأم
24	2	0	0	1	0	3	5	7	5	أقل من 20 سنة
2153	48	0	0	7	40	153	427	1170	308	24-20
17909	218	4	8	54	399	1837	7491	6980	920	29-25
43668	526	11	23	269	1985	11496	19124	9359	874	34-30
44850	573	10	43	794	7535	17245	14029	4327	295	39-35
27442	404	6	108	2580	9470	9612	4258	930	72	44-40
9104	145	10	166	2104	3678	2083	742	157	20	49-45
2187	50	13	91	614	771	444	163	35	6	54-50
578	9	4	23	151	195	136	50	11	0	59-55
263	2	0	5	61	103	54	30	6	2	64-60
449	10	1	16	124	173	89	27	9	1	65 سنة فأكثر
24762	20525	1	7	187	576	1002	1363	927	174	غير مصرح به
173390	22511	61	489	6946	24923	44154	47709	23917	2678	المجموع

الجدول 2.08: توزيع الولادات حسب الفئة العمرية للأم و مكان الوضع لسنة 2006

المجموع	غير مصرح به	مصحة خاصة	مستشفى أو مركز توليد عمومي	محل الإقامة	الفئة العمرية
2678	194	120	2003	361	19-15
23917	1476	1658	17858	2926	24-20
47709	2911	4590	34472	5737	29-25
44154	2806	4670	30913	5765	34-30
24923	1660	2419	17197	3648	39-35
6946	509	550	4662	1225	44-40
489	33	25	313	117	49-45
61	2	6	38	14	50 & +
22512	4089	373	17246	803	غير مصرح به
173390	13681	14410	124702	20597	المجموع

الجدول 2.09: نسبة الخصوبة (%) حسب الفئة العمرية للأم وولاية الإقامة -2006-

النسبة العامة للخصوبة (%)	المؤشر الإجمالي للخصوبة	49-45 سنة	44-40 سنة	39-35 سنة	34-30 سنة	29-25 سنة	24-20 سنة	19-15 سنة	الفئة العمرية
									الولاية
47.96	1.62	0.97	16.03	67.89	114.95	91.90	29.75	3.14	تونس
44.83	1.50	0.45	18.40	67.37	109.75	71.59	30.47	2.85	أريانة
45.41	1.54	0.62	14.19	55.04	100.22	95.14	39.17	3.46	بن عروس
49.31	1.70	2.33	21.06	75.13	119.95	87.47	31.77	2.65	منوبة
46.97	1.59	0.99	16.75	65.72	111.21	87.86	32.31	3.08	إقليم تونس
65.14	2.17	1.03	17.31	72.44	125.32	138.96	69.17	8.78	نابل
80.02	2.64	3.19	23.93	95.66	151.75	170.33	71.36	11.43	زغوان
55.02	1.86	1.59	17.44	66.51	118.29	111.05	50.48	6.02	بنزرت
63.08	2.10	1.48	18.09	72.78	126.04	132.16	62.17	8.08	الشمال الشرقي
52.12	1.78	1.01	17.80	68.03	107.76	110.85	47.07	4.28	باجة
53.00	1.89	2.14	16.00	72.20	128.52	112.06	44.42	1.91	جندوبة
53.24	1.92	2.51	25.51	78.70	122.77	108.75	41.04	4.74	الكاف
58.75	2.03	3.04	19.82	84.84	127.11	113.01	52.08	6.74	سليانة
53.93	1.90	2.09	19.24	74.82	121.65	111.30	45.89	4.04	الشمال الغربي
67.84	2.23	1.44	19.46	80.33	136.36	134.79	65.63	7.65	سوسة
71.30	2.36	1.43	21.02	84.95	142.59	138.64	74.25	9.21	المنستير
70.05	2.38	1.58	21.25	86.64	138.03	145.34	74.63	8.38	المهدية
60.82	2.04	1.17	16.70	69.16	115.03	131.44	66.83	7.28	صفاقس
66.24	2.21	1.35	18.94	77.94	129.75	136.02	69.44	7.97	الوسط الشرقي
70.31	2.39	3.03	32.06	93.20	140.14	136.72	66.02	7.20	القيروان
71.57	2.55	5.13	43.78	117.39	141.49	132.61	61.72	7.42	القصرين
68.00	2.40	4.62	40.40	103.54	147.23	123.32	54.72	6.73	سيدي بوزيد
70.00	2.44	4.11	38.11	103.42	142.65	131.58	61.37	7.12	الوسط الغربي
59.49	2.10	3.16	31.43	96.38	136.49	111.93	38.38	2.99	قابس
60.57	2.06	1.99	26.29	91.09	115.45	119.37	52.95	5.33	مدنين
57.03	2.10	2.19	38.24	99.33	136.38	111.90	31.28	0.73	تطاوين
59.60	2.08	2.47	30.02	94.28	126.18	115.40	43.85	3.68	الجنوب الشرقي
60.50	2.20	3.46	36.28	96.11	146.02	110.78	42.18	4.74	قفصة
67.66	2.38	5.01	36.46	99.86	152.61	129.50	46.24	5.58	توزر
59.43	2.20	4.46	42.80	115.56	144.40	105.28	26.44	0.69	قبلي
61.45	2.23	3.96	37.80	101.58	146.82	112.41	38.63	3.80	الجنوب الغربي
59.45	2.03	1.92	22.56	79.81	126.32	117.29	51.98	5.69	المجموع



## معطيات عن خصائص الوفيات خلال سنة 2006



الجدول 3.01 أ: توزيع الوفيات المصرح بها حسب ولاية الإقامة وشهر الوفاة - 2006 (ذكور)

الولاية	جانفي	فيفري	مارس	أفريل	ماي	جوان	جويلية	أوت	سبتمبر	أكتوبر	نوفمبر	ديسمبر	المجموع
تونس	314	319	280	234	268	254	268	262	276	264	279	297	3315
أريانة	98	89	77	52	65	70	60	65	59	61	106	90	892
بن عروس	147	140	140	117	107	93	83	79	91	76	90	80	1242
منوبة	59	55	64	67	45	37	57	46	49	58	54	71	663
<b>إقليم تونس</b>	<b>618</b>	<b>604</b>	<b>562</b>	<b>470</b>	<b>485</b>	<b>454</b>	<b>467</b>	<b>452</b>	<b>475</b>	<b>459</b>	<b>529</b>	<b>538</b>	<b>6112</b>
نابل	194	182	172	151	143	138	159	168	149	162	152	187	1957
زغوان	54	51	42	38	21	28	41	34	32	32	31	35	439
بنزرت	186	171	152	143	115	131	134	150	134	119	161	159	1756
<b>الشمال الشرقي</b>	<b>433</b>	<b>404</b>	<b>366</b>	<b>332</b>	<b>278</b>	<b>297</b>	<b>335</b>	<b>353</b>	<b>315</b>	<b>313</b>	<b>344</b>	<b>381</b>	<b>4152</b>
باجة	130	68	75	74	54	64	53	59	65	67	58	98	866
جندوبة	162	121	125	106	119	99	93	87	78	89	84	123	1286
الكاف	91	80	93	58	54	88	77	60	61	73	63	67	865
سليانة	85	78	50	62	53	66	33	56	37	67	60	43	690
<b>الشمال الغربي</b>	<b>468</b>	<b>347</b>	<b>343</b>	<b>300</b>	<b>281</b>	<b>317</b>	<b>256</b>	<b>263</b>	<b>242</b>	<b>295</b>	<b>265</b>	<b>331</b>	<b>3707</b>
سوسة	161	136	147	107	106	113	129	133	123	120	132	160	1567
المنستير	171	133	121	102	113	90	112	131	83	85	119	109	1370
المهدية	139	111	82	85	84	95	98	90	78	91	102	100	1154
صفاقس	305	232	258	204	195	215	234	232	180	179	212	228	2674
<b>الوسط الشرقي</b>	<b>775</b>	<b>611</b>	<b>608</b>	<b>498</b>	<b>498</b>	<b>514</b>	<b>574</b>	<b>586</b>	<b>464</b>	<b>475</b>	<b>564</b>	<b>597</b>	<b>6765</b>
القيروان	232	156	178	88	118	136	84	134	124	158	160	202	1773
القصرين	102	96	87	68	53	74	63	82	69	73	81	74	922
سيدي بوزيد	113	127	73	62	70	58	72	66	66	70	72	92	941
<b>الوسط الغربي</b>	<b>447</b>	<b>379</b>	<b>339</b>	<b>219</b>	<b>241</b>	<b>268</b>	<b>220</b>	<b>282</b>	<b>259</b>	<b>301</b>	<b>314</b>	<b>368</b>	<b>3636</b>
قابس	128	111	88	84	87	63	84	91	71	90	89	96	1085
مدنين	142	130	109	102	87	92	80	96	86	106	110	100	1239
تطاوين	43	42	36	17	33	30	24	25	33	22	25	28	357
<b>الجنوب الشرقي</b>	<b>313</b>	<b>282</b>	<b>233</b>	<b>203</b>	<b>207</b>	<b>185</b>	<b>188</b>	<b>213</b>	<b>190</b>	<b>218</b>	<b>224</b>	<b>224</b>	<b>2681</b>
قفصة	80	58	62	53	56	44	41	61	52	55	74	62	696
توزر	33	24	39	36	25	29	33	23	24	23	27	24	338
قبلي	47	28	26	24	28	25	25	29	33	27	30	25	345
<b>الجنوب الغربي</b>	<b>160</b>	<b>109</b>	<b>127</b>	<b>112</b>	<b>108</b>	<b>98</b>	<b>98</b>	<b>112</b>	<b>108</b>	<b>104</b>	<b>131</b>	<b>110</b>	<b>1379</b>
<b>المجموع</b>	<b>3214</b>	<b>2737</b>	<b>2578</b>	<b>2134</b>	<b>2098</b>	<b>2133</b>	<b>2138</b>	<b>2262</b>	<b>2054</b>	<b>2165</b>	<b>2370</b>	<b>2549</b>	<b>28433</b>

## الجدول 3.01 ب: توزيع الوفيات المصرح بها حسب ولاية الإقامة وشهر الوفاة - 2006 (إناث)

الولاية	جانفي	فيفري	مارس	أفريل	ماي	جوان	جويلية	أوت	سبتمبر	أكتوبر	نوفمبر	ديسمبر	المجموع
تونس	258	221	222	172	209	188	188	169	163	192	183	202	2369
أريانة	61	68	45	53	51	47	26	46	48	39	46	42	573
بن عروس	140	83	88	65	59	56	68	74	56	69	68	93	918
منوبة	40	58	54	35	44	31	27	40	39	53	50	57	527
إقليم تونس	499	430	409	324	363	322	309	329	306	354	347	393	4386
نابل	156	128	125	80	101	90	104	115	95	115	114	126	1348
زغوان	32	35	39	25	21	16	25	19	13	17	26	25	293
بنزرت	116	139	123	77	75	82	86	100	95	89	88	113	1182
الشمال الشرقي	304	302	286	182	197	187	215	235	202	222	229	263	2823
باجة	93	42	58	51	68	58	37	37	53	54	63	74	688
جندوبة	105	103	83	60	106	60	55	61	55	75	84	87	931
الكاف	75	69	59	66	33	44	48	48	38	45	53	57	635
سليانة	70	51	33	39	48	32	29	20	28	24	35	38	447
الشمال الغربي	343	264	233	215	256	194	169	166	174	198	234	256	2702
سوسة	129	105	114	76	80	89	84	87	76	64	80	112	1096
المنستير	140	98	98	72	67	80	90	76	68	97	66	81	1036
المهدية	86	74	56	44	52	52	50	60	57	68	64	57	721
صفاقس	230	180	183	139	162	157	170	165	130	145	129	174	1964
الوسط الشرقي	585	457	452	332	361	378	395	388	332	374	339	425	4818
القيروان	138	138	126	68	110	90	82	70	68	86	60	118	1156
القصرين	88	92	48	56	57	54	49	45	42	43	42	33	650
سيدي بوزيد	84	68	46	45	50	41	40	48	46	42	43	42	596
الوسط الغربي	311	298	220	169	217	185	171	164	156	171	145	194	2401
قابس	66	57	68	61	78	73	61	60	45	57	39	72	739
مدنين	102	106	95	69	69	56	78	77	67	52	79	68	918
تطاوين	21	33	32	16	24	20	21	21	13	12	23	24	259
الجنوب الشرقي	189	196	195	147	172	149	160	158	126	121	141	165	1916
قفصة	60	44	40	39	42	53	50	36	37	42	52	58	552
توزر	24	34	24	19	24	15	14	24	11	16	19	24	245
قبلي	27	27	20	18	16	25	22	17	16	16	17	30	252
الجنوب الغربي	110	105	84	76	82	92	86	77	64	74	88	111	1049
المجموع	2340	2052	1879	1446	1647	1507	1505	1516	1360	1514	1523	1807	20096

الجدول 3.01 ج: توزيع الوفيات المصرح بها حسب ولاية الإقامة وشهر الوفاة - 2006 (المجموع)

الولاية	جانفي	فيفري	مارس	أفريل	ماي	جوان	جويلية	أوت	سبتمبر	أكتوبر	نوفمبر	ديسمبر	المجموع
تونس	571	541	503	406	477	442	456	431	439	456	462	499	5683
أريانة	159	157	122	105	116	117	86	112	107	100	152	132	1465
بن عروس	287	224	228	182	165	148	151	153	147	145	157	173	2161
منوبة	99	113	118	102	89	68	84	86	88	111	104	128	1190
إقليم تونس	1117	1035	971	795	847	776	776	782	781	813	876	931	10499
نابل	350	309	297	231	244	228	263	284	244	278	266	312	3305
زغوان	85	87	81	63	41	44	66	54	44	49	57	60	732
بنزرت	302	310	274	220	190	213	220	250	229	209	249	272	2938
الشمال الشرقي	738	705	652	514	475	485	550	588	517	535	573	645	6975
باجة	222	110	133	125	122	122	90	96	119	121	121	172	1554
جندوبة	267	224	207	165	225	159	148	148	133	164	168	211	2218
الكاف	166	149	152	123	88	131	126	108	99	118	116	123	1500
سليانة	156	129	83	101	101	98	62	76	65	91	94	81	1137
الشمال الغربي	811	611	576	515	536	510	426	428	416	494	500	586	6409
سوسة	290	241	261	182	186	202	213	221	200	184	212	271	2663
المنستير	310	231	219	175	181	171	203	207	152	183	185	191	2406
المهدية	225	184	139	129	136	148	148	150	136	159	166	157	1875
صفاقس	535	412	441	344	357	372	405	397	310	323	341	403	4638
الوسط الشرقي	1360	1068	1060	830	859	892	968	975	797	849	903	1022	11583
القيروان	371	294	304	156	228	226	166	204	192	244	220	321	2929
القصرين	190	188	135	124	110	128	112	128	111	116	123	108	1572
سيدي بوزيد	197	195	120	108	120	99	112	114	112	112	115	134	1537
الوسط الغربي	758	677	559	388	458	453	391	446	415	472	459	562	6038
قابس	195	168	156	145	165	136	145	151	116	147	128	168	1824
مدنين	244	235	204	171	157	148	158	173	153	158	189	168	2157
تطاوين	63	74	68	34	57	49	45	46	46	34	48	52	616
الجنوب الشرقي	502	478	428	350	379	334	348	370	316	339	365	389	4598
قفصة	140	102	102	91	98	97	91	97	88	97	125	120	1248
توزر	56	57	63	55	48	44	46	46	35	38	46	47	583
قبلي	74	55	46	42	44	49	47	46	49	43	47	55	597
الجنوب الغربي	270	214	211	188	190	190	185	189	173	178	218	222	2428
المجموع	5554	4789	4457	3580	3744	3640	3643	3778	3414	3680	3893	4356	48529

## الجدول 3.02 أ: توزيع الوفايات المصرح بها حسب ولاية الإقامة والحالة المدنية - 2006 (ذكور)

المجموع	غير مصرح به	مطلق	أرمل	متزوج	أعزب	الحالة المدنية
						الولاية
3315	536	42	224	1875	638	تونس
892	26	24	114	610	118	أريانة
1242	34	40	150	860	159	بن عروس
663	13	15	88	470	77	منوبة
6112	609	121	575	3814	993	إقليم تونس
1957	60	27	197	1345	329	نابل
439	5	9	39	315	72	زغوان
1756	56	20	206	1224	249	بنزرت
4152	121	56	442	2884	650	الشمال الشرقي
866	5	15	124	594	128	باجة
1286	15	12	166	896	196	جندوبة
865	13	13	103	616	121	الكاف
690	17	5	82	481	105	سليانة
3707	50	44	474	2588	551	الشمال الغربي
1567	69	22	129	1044	303	سوسة
1370	36	15	126	908	285	المنستير
1154	57	7	106	774	209	المهدية
2674	70	38	214	1856	496	صفاقس
6765	233	82	575	4583	1293	الوسط الشرقي
1773	38	16	220	1194	304	القيروان
922	43	8	78	516	277	القصرين
941	13	5	100	618	205	سيدي بوزيد
3636	94	30	398	2328	786	الوسط الغربي
1085	25	13	97	735	215	قابس
1239	45	15	144	821	215	مدنين
357	4	7	39	240	67	تطاوين
2681	74	34	281	1796	496	الجنوب الشرقي
696	4	13	49	489	141	قفصة
338	2	8	45	233	50	توزر
345	6	5	25	242	66	قبلي
1379	13	26	119	964	257	الجنوب الغربي
28433	1193	393	2865	18957	5025	المجموع

الجدول 3.02 ب: توزيع الوفايات المصرح بها حسب ولاية الإقامة والحالة المدنية - 2006 (إناث)

المجموع	غير مصرح به	مطلقة	أرملة	متزوجة	عزباء	الحالة المدنية
						الولاية
2369	209	38	895	786	441	تونس
573	10	21	320	169	52	أريانة
918	14	28	523	269	85	بن عروس
527	6	1	282	180	57	منوبة
4386	239	88	2021	1404	634	إقليم تونس
1348	38	21	740	391	158	نابل
293	5	8	154	87	40	زغوان
1182	17	14	644	359	148	بنزرت
2823	60	43	1538	836	346	الشمال الشرقي
688	2	19	368	222	77	باجة
931	9	8	460	334	121	جندوبة
635	3	13	333	202	84	الكاف
447	9	2	223	141	71	سليانة
2702	24	41	1384	899	353	الشمال الغربي
1096	35	24	531	327	178	سوسة
1036	15	23	579	273	146	المنستير
721	34	12	371	185	119	المهدية
1964	35	39	948	616	326	صفاقس
4818	119	98	2429	1402	769	الوسط الشرقي
1156	36	26	629	337	128	القيروان
650	33	18	231	192	176	القصرين
596	14	13	256	176	137	سيدي بوزيد
2401	84	57	1116	704	441	الوسط الغربي
739	15	22	348	226	128	قابس
918	24	20	499	270	107	مدنين
259	4	3	125	84	43	تطاوين
1916	43	45	971	579	278	الجنوب الشرقي
552	9	17	278	139	109	قفصة
245	0	6	149	57	34	توزر
252	5	14	141	64	27	قبلي
1049	15	36	568	261	170	الجنوب الغربي
20096	583	409	10027	6086	2991	المجموع

الجدول 3.02 ج: توزيع الوفايات المصرح بها حسب ولاية الإقامة والحالة المدنية - 2006 (المجموع)

المجموع	غير مصرح به	مطلق/مطلقة	أرمل/أرملة	متزوج/متزوجة	أعزب/عزباء	الحالة المدنية الولاية
5683	745	79	1119	2661	1079	تونس
1465	36	45	434	779	170	أريانة
2161	48	68	673	1128	244	بن عروس
1190	19	17	370	650	134	منوبة
10499	848	209	2596	5219	1627	إقليم تونس
3305	98	48	937	1736	487	نابل
732	9	17	193	401	112	زغوان
2938	73	34	850	1583	398	بنزرت
6975	180	99	1980	3720	996	الشمال الشرقي
1554	7	33	492	817	205	باجة
2218	24	20	626	1230	317	جندوبة
1500	16	25	436	818	205	الكاف
1137	26	7	305	622	176	سليانة
6409	74	85	1859	3486	904	الشمال الغربي
2663	104	45	661	1372	481	سوسة
2406	51	38	705	1181	431	المنستير
1875	91	18	477	960	329	المهدية
4638	105	77	1161	2472	822	صفاقس
11583	352	179	3004	5985	2062	الوسط الشرقي
2929	74	42	849	1530	433	القيروان
1572	76	26	308	708	453	القصرين
1537	27	18	357	794	341	سيدي بوزيد
6038	177	87	1514	3033	1227	الوسط الغربي
1824	40	35	445	961	343	قابس
2157	68	34	643	1091	321	مدنين
616	9	10	164	325	109	تطاوين
4598	117	79	1252	2376	774	الجنوب الشرقي
1248	14	29	327	628	250	قفصة
583	2	14	194	290	83	توزر
597	12	19	166	306	93	قبلي
2428	28	62	687	1225	427	الجنوب الغربي
48529	1776	802	12891	25043	8017	المجموع



الجدول 3.03 أ: توزيع الوفيات المصرح بها حسب ولاية الإقامة ومكان الوفاة - 2006 (ذكور)

مكان الوفاة الولاية	محل الإقامة	مستشفى	مصحة خاصة	مكان اخر	غير مصرح به	المجموع
تونس	1296	1471	225	227	96	3315
أريانة	581	233	16	25	37	892
بن عروس	807	110	11	59	256	1242
منوبة	536	59	0	27	41	663
<b>إقليم تونس</b>	<b>3220</b>	<b>1873</b>	<b>252</b>	<b>338</b>	<b>430</b>	<b>6112</b>
نابل	1057	567	36	77	220	1957
زغوان	374	25	1	17	22	439
بنزرت	856	398	10	77	416	1756
<b>الشمال الشرقي</b>	<b>2287</b>	<b>990</b>	<b>47</b>	<b>171</b>	<b>658</b>	<b>4152</b>
باجة	586	242	1	31	6	866
جندوبة	780	442	1	36	26	1286
الكاف	521	264	8	52	20	865
سليانة	476	159	1	23	31	690
<b>الشمال الغربي</b>	<b>2363</b>	<b>1107</b>	<b>12</b>	<b>142</b>	<b>83</b>	<b>3707</b>
سوسة	734	635	61	79	59	1567
المنستير	643	539	9	56	123	1370
المهدية	708	318	4	53	71	1154
صفاقس	1543	691	173	151	116	2674
<b>الوسط الشرقي</b>	<b>3628</b>	<b>2182</b>	<b>248</b>	<b>339</b>	<b>367</b>	<b>6765</b>
القيروان	1346	134	2	104	186	1773
القصرين	496	37	1	7	381	922
سيدي بوزيد	639	65	3	19	215	941
<b>الوسط الغربي</b>	<b>2481</b>	<b>236</b>	<b>6</b>	<b>131</b>	<b>783</b>	<b>3636</b>
قابس	486	426	16	90	66	1085
مدنين	559	460	31	101	88	1239
تطاوين	189	106	2	37	23	357
<b>الجنوب الشرقي</b>	<b>1234</b>	<b>992</b>	<b>49</b>	<b>228</b>	<b>177</b>	<b>2681</b>
قفصة	394	250	1	24	26	696
توزر	241	78	0	11	8	338
قبلي	215	107	1	15	6	345
<b>الجنوب الغربي</b>	<b>851</b>	<b>435</b>	<b>2</b>	<b>50</b>	<b>41</b>	<b>1379</b>
<b>المجموع</b>	<b>16063</b>	<b>7816</b>	<b>616</b>	<b>1399</b>	<b>2540</b>	<b>28433</b>

## الجدول 3.03 ب: توزيع الوفيات المصرح بها حسب ولاية الإقامة ومكان الوفاة - 2006 (إناث)

المجموع	غير مصرح به	مكان اخر	مصحة خاصة	مستشفى	محل الإقامة	مكان الوفاة
						الولاية
2369	72	57	158	949	1131	تونس
573	26	9	9	100	428	أريانة
918	171	12	8	65	662	بن عروس
527	27	3	0	31	466	منوبة
<b>4386</b>	<b>297</b>	<b>81</b>	<b>175</b>	<b>1145</b>	<b>2688</b>	<b>إقليم تونس</b>
1348	135	31	26	311	846	نابل
293	11	2	1	24	254	زغوان
1182	251	28	2	269	632	بنزرت
<b>2823</b>	<b>398</b>	<b>61</b>	<b>29</b>	<b>604</b>	<b>1732</b>	<b>الشمال الشرقي</b>
688	5	11	2	180	489	باجة
931	15	14	0	277	625	جندوبة
635	14	15	7	191	408	الكاف
447	13	15	1	79	339	سليانة
<b>2702</b>	<b>47</b>	<b>55</b>	<b>11</b>	<b>728</b>	<b>1861</b>	<b>الشمال الغربي</b>
1096	36	27	49	332	652	سوسة
1036	66	7	10	359	595	المنستير
721	33	11	3	159	515	المهدية
1964	63	44	130	404	1323	صفاقس
<b>4818</b>	<b>198</b>	<b>89</b>	<b>192</b>	<b>1253</b>	<b>3085</b>	<b>الوسط الشرقي</b>
1156	138	16	0	56	945	القيروان
650	259	0	4	17	370	القصرين
596	156	3	0	29	407	سيدي بوزيد
<b>2401</b>	<b>554</b>	<b>19</b>	<b>4</b>	<b>102</b>	<b>1723</b>	<b>الوسط الغربي</b>
739	51	24	6	264	394	قابس
918	69	33	18	305	493	مدنين
259	16	20	0	75	148	تطاوين
<b>1916</b>	<b>137</b>	<b>77</b>	<b>24</b>	<b>644</b>	<b>1035</b>	<b>الجنوب الشرقي</b>
552	19	4	0	198	331	قفصة
245	8	2	0	63	172	توزر
252	3	3	1	70	175	قبلي
<b>1049</b>	<b>30</b>	<b>10</b>	<b>1</b>	<b>330</b>	<b>678</b>	<b>الجنوب الغربي</b>
<b>20096</b>	<b>1660</b>	<b>393</b>	<b>435</b>	<b>4806</b>	<b>12803</b>	<b>المجموع</b>

الجدول 3.03 ج: توزيع الوفيات المصرح بها حسب ولاية الإقامة ومكان الوفاة - 2006 (المجموع)

مكان الوفاة الولاية	محل الإقامة	مستشفى	مصحة خاصة	مكان اخر	غير مصرح به	المجموع
تونس	2427	2420	383	285	168	5683
أريانة	1009	334	25	34	63	1465
بن عروس	1469	174	19	71	428	2161
منوبة	1002	90	0	30	68	1190
<b>إقليم تونس</b>	<b>5908</b>	<b>3018</b>	<b>427</b>	<b>419</b>	<b>727</b>	<b>10499</b>
نابل	1903	879	61	107	355	3305
زغوان	628	49	2	19	33	732
بنزرت	1487	666	12	105	667	2938
<b>الشمال الشرقي</b>	<b>4019</b>	<b>1594</b>	<b>75</b>	<b>232</b>	<b>1056</b>	<b>6975</b>
باجة	1075	422	4	42	11	1554
جندوبة	1405	719	1	51	42	2218
الكاف	929	455	15	67	33	1500
سليانة	814	238	2	38	44	1137
<b>الشمال الغربي</b>	<b>4224</b>	<b>1835</b>	<b>22</b>	<b>198</b>	<b>130</b>	<b>6409</b>
سوسة	1386	966	110	106	95	2663
المنستير	1237	898	19	63	189	2406
المهدية	1224	477	8	64	103	1875
صفاقس	2867	1094	304	195	179	4638
<b>الوسط الشرقي</b>	<b>6714</b>	<b>3436</b>	<b>440</b>	<b>428</b>	<b>565</b>	<b>11583</b>
القيروان	2292	190	2	120	325	2929
القصرين	866	54	5	7	640	1572
سيدي بوزيد	1046	94	3	23	372	1537
<b>الوسط الشرقي</b>	<b>4204</b>	<b>338</b>	<b>10</b>	<b>150</b>	<b>1336</b>	<b>6038</b>
قابس	881	690	22	114	117	1824
مدنين	1052	765	49	134	158	2157
تطاوين	337	181	2	57	39	616
<b>الجنوب الشرقي</b>	<b>2269</b>	<b>1636</b>	<b>73</b>	<b>305</b>	<b>314</b>	<b>4598</b>
قفصة	726	448	1	28	45	1248
توزر	413	141	0	14	16	583
قبلي	390	177	2	18	10	597
<b>الجنوب الغربي</b>	<b>1529</b>	<b>765</b>	<b>3</b>	<b>60</b>	<b>71</b>	<b>2428</b>
<b>المجموع</b>	<b>28865</b>	<b>12622</b>	<b>1050</b>	<b>1792</b>	<b>4199</b>	<b>48529</b>

## الجدول 3.04: توزيع الوفيات المصرح بها حسب ولاية الإقامة وجنس المتوفي - 2006

الولاية	ذكور	إناث	المجموع
تونس	3315	2369	5683
أريانة	892	573	1465
بن عروس	1242	918	2161
منوبة	663	527	1190
<b>إقليم تونس</b>	<b>6112</b>	<b>4386</b>	<b>10499</b>
نابل	1957	1348	3305
زغوان	439	293	732
بنزرت	1756	1182	2938
<b>الشمال الشرقي</b>	<b>4152</b>	<b>2823</b>	<b>6975</b>
باجة	866	688	1554
جندوبة	1286	931	2218
الكاف	865	635	1500
سليانة	690	447	1137
<b>الشمال الغربي</b>	<b>3707</b>	<b>2702</b>	<b>6409</b>
سوسة	1567	1096	2663
المنستير	1370	1036	2406
المهدية	1154	721	1875
صفاقس	2674	1964	4638
<b>الوسط الشرقي</b>	<b>6765</b>	<b>4818</b>	<b>11583</b>
القنيطرة	1773	1156	2929
القصرين	922	650	1572
سيدي بوزيد	941	596	1537
<b>الوسط الغربي</b>	<b>3636</b>	<b>2401</b>	<b>6038</b>
قابس	1085	739	1824
مدنين	1239	918	2157
تطاوين	357	259	616
<b>الجنوب الشرقي</b>	<b>2681</b>	<b>1916</b>	<b>4598</b>
قفصة	696	552	1248
توزر	338	245	583
قبلي	345	252	597
<b>الجنوب الغربي</b>	<b>1379</b>	<b>1049</b>	<b>2428</b>
<b>المجموع</b>	<b>28433</b>	<b>20096</b>	<b>48529</b>

الجدول 3.05: توزيع الوفيات المعدلة حسب ولاية الإقامة وجنس المتوفي - 2006

الولاية	ذكور	إناث	المجموع
تونس	3315	2369	5683
أريانة	1014	651	1664
بن عروس	1412	1044	2456
منوبة	754	599	1352
<b>إقليم تونس</b>	<b>6494</b>	<b>4662</b>	<b>11155</b>
نابل	2447	1685	4132
زغوان	549	366	915
بنزرت	2195	1478	3673
<b>الشمال الشرقي</b>	<b>5190</b>	<b>3529</b>	<b>8719</b>
باجة	1082	860	1942
جندوبة	1608	1164	2772
الكاف	1081	794	1875
سليانة	862	559	1421
<b>الشمال الغربي</b>	<b>4634</b>	<b>3377</b>	<b>8011</b>
سوسة	1761	1231	2992
المنستير	1539	1165	2704
المهدية	1297	810	2107
صفاقس	3004	2207	5211
<b>الوسط الشرقي</b>	<b>7601</b>	<b>5413</b>	<b>13014</b>
القبروان	2149	1401	3550
القصرين	1118	788	1905
سيدي بوزيد	1141	722	1863
<b>الوسط الغربي</b>	<b>4408</b>	<b>2911</b>	<b>7318</b>
قابس	1356	924	2280
مدنين	1548	1148	2696
تطاوين	447	324	770
<b>الجنوب الشرقي</b>	<b>3351</b>	<b>2396</b>	<b>5747</b>
قفصة	870	690	1560
توزر	422	307	729
قبلي	431	315	746
<b>الجنوب الغربي</b>	<b>1724</b>	<b>1312</b>	<b>3035</b>
<b>المجموع</b>	<b>33402</b>	<b>23599</b>	<b>57000</b>



## معطيات عن خصائص الزيجات خلال سنة 2006





الجدول 4.01: توزيع الزيجات حسب ولاية التصريح و الشهر لسنة 2006

الولاية	جانفي	فيفري	مارس	أفريل	ماي	جوان	جويلية	أوت	سبتمبر	أكتوبر	نوفمبر	ديسمبر	المجموع
تونس	214	159	413	285	805	539	1252	1678	638	237	270	195	6686
أريانة	33	37	85	45	315	135	289	347	105	13	26	41	1472
بن عروس	89	107	206	168	560	312	715	1262	505	96	200	175	4396
منوبة	40	38	86	56	336	156	427	750	247	42	75	45	2299
إقليم تونس	376	341	791	555	2016	1142	2683	4037	1495	389	571	456	14853
نابل	187	132	327	565	1369	465	1111	1761	456	177	259	211	7019
زغوان	25	12	40	39	362	164	263	349	69	28	36	35	1422
بنزرت	128	64	157	148	1094	430	744	1466	296	110	134	150	4920
الشمل الشرقي	339	208	524	752	2824	1060	2118	3575	821	314	430	396	13361
باجة	75	43	98	86	737	271	357	879	245	34	54	54	2934
جنوبية	60	60	117	99	336	325	463	962	309	103	116	78	3028
الكاف	68	30	60	57	503	155	387	830	218	50	56	48	2461
سدليانة	69	28	54	66	660	239	355	631	114	44	33	25	2319
الشمل الغربي	272	161	330	308	2237	989	1562	3302	886	230	259	205	10742
سوسة	186	157	302	183	522	492	977	1524	513	176	224	208	5462
المستقر	175	93	231	126	465	513	959	1112	172	97	126	139	4209
المهية	182	82	199	148	471	369	601	1186	217	92	101	131	3778
صفاقس	258	175	604	757	918	611	1363	1447	358	206	185	298	7180
الوسط الشرقي	801	507	1336	1213	2376	1985	3901	5269	1260	571	635	776	20629
القروان	125	83	231	156	616	401	424	683	228	83	128	72	3231
القصرين	94	33	94	118	656	372	308	547	248	78	46	32	2625
سيدي بوزيد	95	56	169	107	661	283	351	632	288	112	88	72	2916
الوسط الغربي	313	172	495	381	1934	1056	1083	1863	764	273	262	176	8772
قابس	62	36	128	132	728	140	542	933	165	62	73	74	3076
منين	159	85	187	172	928	253	891	1193	220	68	95	129	4379
تطاوين	7	5	11	18	47	27	177	248	34	10	11	23	618
الجنوب الشرقي	228	126	326	322	1703	420	1609	2374	419	140	180	226	8073
قفصة	86	51	202	82	604	246	439	793	264	101	97	93	3057
توزر	21	21	91	26	181	83	124	152	68	30	74	64	936
قلي	38	26	110	27	97	37	145	234	33	18	51	101	917
الجنوب الغربي	145	98	402	135	883	366	707	1179	365	149	221	258	4910
المجموع	2476	1613	4204	3666	13974	7018	13663	21598	6010	2066	2558	2493	81340

## الجدول 4.02: توزيع الزيجات حسب ولاية التصريح والسلطة المتممة لعقد الزواج - 2006

النسبة %				العدد			
المجموع	عدول إسهاد	ضابط الحالة المدنية	الولاية	المجموع	عدول إسهاد	ضابط الحالة المدنية	الولاية
100.0	58.8	41.2	تونس	6686	3931	2755	تونس
100.0	76.5	23.5	أريانة	1472	1126	346	أريانة
100.0	57.6	42.4	بن عروس	4396	2534	1862	بن عروس
100.0	59.1	40.9	منوبة	2299	1358	941	منوبة
100.0	60.3	39.7	إقليم تونس	14853	8949	5904	إقليم تونس
100.0	76.7	23.3	نايل	7019	5385	1634	نايل
100.0	52.2	47.8	زغوان	1422	743	679	زغوان
100.0	58.6	41.4	بنزرت	4920	2882	2038	بنزرت
100.0	67.4	32.6	الشمال الشرقي	13361	9010	4351	الشمال الشرقي
100.0	73.1	26.9	باجة	2934	2144	790	باجة
100.0	74.5	25.5	جندوبة	3028	2255	773	جندوبة
100.0	60.0	40.0	الكاف	2461	1478	984	الكاف
100.0	71.0	29.0	سليانة	2319	1646	673	سليانة
100.0	70.0	30.0	الشمال الغربي	10742	7523	3219	الشمال الغربي
100.0	80.8	19.2	سوسة	5462	4412	1050	سوسة
100.0	73.2	26.8	المنستير	4209	3080	1129	المنستير
100.0	81.6	18.4	المهدية	3778	3083	695	المهدية
100.0	87.8	12.2	صفاقس	7180	6307	873	صفاقس
100.0	81.8	18.2	الوسط الشرقي	20629	16882	3747	الوسط الشرقي
100.0	65.8	34.2	القبيروان	3231	2127	1104	القبيروان
100.0	73.4	26.6	القصرين	2625	1927	698	القصرين
100.0	59.7	40.3	سيدي بوزيد	2916	1741	1175	سيدي بوزيد
100.0	66.1	33.9	الوسط الغربي	8772	5795	2977	الوسط الغربي
100.0	72.6	27.4	قابس	3076	2234	842	قابس
100.0	60.3	39.7	مدنين	4379	2642	1737	مدنين
100.0	33.9	66.1	تطاوين	618	210	408	تطاوين
100.0	63.0	37.0	الجنوب الشرقي	8073	5085	2987	الجنوب الشرقي
100.0	57.4	42.6	قفصة	3057	1755	1302	قفصة
100.0	51.6	48.4	توزر	936	483	453	توزر
100.0	49.0	51.0	قبلي	917	449	468	قبلي
100.0	54.7	45.3	الجنوب الغربي	4910	2688	2222	الجنوب الغربي
100.0	68.8	31.2	المجموع	81340	55932	25408	المجموع

## الجدول 4.03: توزيع الزيجات حسب الفئة العمرية للزوجة وحالتها المدنية - 2006

الفئة العمرية	سنة 19-15	سنة 24-20	سنة 29-25	سنة 34-30	سنة 39-35	سنة 44-40	سنة 49-45	سنة 54-50	سنة 59-55	60 سنة فأكثر	غير مصروح به	المجموع
عزباء	7519	25898	25231	10060	3579	1637	637	403	873	75837		873
أرامل	6	16	45	75	66	55	75	100	6	444		6
مطلقة	25	331	708	772	678	576	361	337	52	3841		52
غير مصروح به	88	359	387	152	67	41	19	24	80	1218		80
المجموع	7639	26604	26371	11059	4391	2309	1092	865	1011	81340		1011

## الجدول 4.04: توزيع الزيجات حسب الفئة العمرية للزوج وحالته المدنية - 2006

الفئة العمرية	سنة 19-15	سنة 24-20	سنة 29-25	سنة 34-30	سنة 39-35	سنة 44-40	سنة 49-45	سنة 54-50	سنة 59-55	60 سنة فأكثر	غير مصروح به	المجموع
أعزب	159	6399	23263	25796	11400	3244	880	366	156	433	724	72819
أرامل	0	6	27	51	82	136	135	174	144	927	9	1690
مطلق	1	65	430	969	1143	1144	805	470	324	485	57	5893
غير مصروح به	2	80	233	288	135	66	29	14	8	30	53	937
المجموع	162	6549	23953	27104	12760	4590	1848	1024	631	1875	842	81340

الجدول 4.05: توزيع المتزوجات لأول مرة حسب الفئة العمرية وولاية التصريح - 2006

الولاية	19-15 سنة	24-20 سنة	29-25 سنة	34-30 سنة	39-35 سنة	44-40 سنة	49-45 سنة	50 سنة فأكثر	غير مصرح به	المجموع
تونس	278	1540	2164	1009	417	166	86	37	109	5805
أريانة	107	449	486	176	60	36	14	9	9	1345
بن عروس	187	1134	1497	654	245	105	34	24	107	3984
منوبة	127	633	842	333	132	53	20	6	33	2179
<b>إقليم تونس</b>	<b>698</b>	<b>3756</b>	<b>4988</b>	<b>2171</b>	<b>854</b>	<b>359</b>	<b>155</b>	<b>75</b>	<b>257</b>	<b>13314</b>
نابل	673	2417	2101	759	295	126	39	21	79	6509
زغوان	117	508	417	195	67	31	6	8	17	1365
بنزرت	531	1689	1487	497	190	73	31	10	55	4564
<b>الشمال الشرقي</b>	<b>1321</b>	<b>4614</b>	<b>4004</b>	<b>1451</b>	<b>552</b>	<b>230</b>	<b>76</b>	<b>39</b>	<b>151</b>	<b>12437</b>
باجة	202	829	996	450	181	67	24	42	49	2840
جندوبة	215	815	962	516	212	100	39	68	47	2975
الكاف	174	669	769	411	158	58	26	12	22	2297
سليانة	236	758	738	288	115	54	19	5	22	2236
<b>الشمال الغربي</b>	<b>827</b>	<b>3071</b>	<b>3465</b>	<b>1665</b>	<b>666</b>	<b>280</b>	<b>108</b>	<b>127</b>	<b>140</b>	<b>10348</b>
سوسة	490	1837	1724	614	205	127	49	27	20	5093
المنستير	559	1557	1193	370	131	65	26	9	9	3921
المهدية	549	1318	1050	421	137	86	30	22	25	3637
صفاقس	778	2698	2014	604	191	118	58	35	48	6544
<b>الوسط الشرقي</b>	<b>2376</b>	<b>7409</b>	<b>5981</b>	<b>2009</b>	<b>663</b>	<b>396</b>	<b>163</b>	<b>93</b>	<b>102</b>	<b>19195</b>
القيروان	336	1033	1000	408	126	62	12	11	53	3041
القصرين	414	870	682	272	84	27	11	7	43	2410
سيدي بوزيد	354	875	891	425	130	54	23	11	46	2810
<b>الوسط الغربي</b>	<b>1105</b>	<b>2778</b>	<b>2573</b>	<b>1105</b>	<b>340</b>	<b>142</b>	<b>46</b>	<b>29</b>	<b>142</b>	<b>8260</b>
قابس	239	1037	1047	393	122	48	23	8	33	2949
مدنين	509	1569	1318	459	149	71	27	14	26	4141
تطاوين	34	249	222	61	22	7	4	0	2	601
<b>الجنوب الشرقي</b>	<b>781</b>	<b>2855</b>	<b>2587</b>	<b>913</b>	<b>293</b>	<b>125</b>	<b>54</b>	<b>22</b>	<b>61</b>	<b>7691</b>
قفصة	291	924	958	457	115	64	24	12	8	2853
توزر	85	253	325	139	42	24	8	5	4	885
قبلي	34	238	349	150	54	16	3	1	8	853
<b>الجنوب الغربي</b>	<b>411</b>	<b>1414</b>	<b>1633</b>	<b>746</b>	<b>211</b>	<b>105</b>	<b>35</b>	<b>18</b>	<b>20</b>	<b>4591</b>
<b>المجموع</b>	<b>7519</b>	<b>25898</b>	<b>25231</b>	<b>10060</b>	<b>3579</b>	<b>1637</b>	<b>637</b>	<b>403</b>	<b>873</b>	<b>75837</b>

الجدول 4.06: توزيع المتزوجين لأول مرة حسب الفئة العمرية وولاية التصريح - 2006

الولاية	19-15 سنة	24-20 سنة	29-25 سنة	34-30 سنة	39-35 سنة	44-40 سنة	49-45 سنة	54-50 سنة	59-55 سنة	60 سنة فأكثر	غير مصرح به	المجموع
تونس	6	366	1593	1852	1050	399	116	44	17	27	144	5614
أريانة	4	99	437	478	189	69	22	12	3	14	9	1336
بن عروس	7	243	1198	1335	672	237	59	22	17	16	46	3852
منوبة	5	115	610	770	405	125	30	6	5	6	26	2102
<b>إقليم تونس</b>	<b>22</b>	<b>823</b>	<b>3838</b>	<b>4434</b>	<b>2316</b>	<b>829</b>	<b>227</b>	<b>84</b>	<b>42</b>	<b>63</b>	<b>225</b>	<b>12903</b>
نابل	11	584	1996	2334	989	253	62	22	7	14	84	6358
زغوان	0	114	445	482	187	52	12	8	0	4	13	1316
بنزرت	8	374	1535	1538	610	171	50	18	9	10	38	4360
<b>الشمال الشرقي</b>	<b>19</b>	<b>1072</b>	<b>3976</b>	<b>4353</b>	<b>1785</b>	<b>476</b>	<b>125</b>	<b>49</b>	<b>16</b>	<b>28</b>	<b>134</b>	<b>12033</b>
باجة	1	154	797	1055	456	164	49	23	12	39	19	2768
جندوبة	4	153	713	953	589	231	50	26	13	77	30	2838
الكاف	10	137	574	792	475	131	29	18	7	19	19	2211
سليانة	4	218	693	778	303	81	14	21	5	11	13	2140
<b>الشمال الغربي</b>	<b>19</b>	<b>661</b>	<b>2777</b>	<b>3578</b>	<b>1823</b>	<b>607</b>	<b>141</b>	<b>88</b>	<b>37</b>	<b>146</b>	<b>80</b>	<b>9957</b>
سوسة	13	533	1757	1728	642	156	51	28	11	40	12	4971
المنستير	7	480	1373	1256	478	100	32	9	5	4	1	3747
المهدية	3	387	1141	1237	457	138	38	17	8	28	21	3474
صفاقس	11	533	2285	2238	831	201	52	9	7	15	78	6260
<b>الوسط الشرقي</b>	<b>34</b>	<b>1933</b>	<b>6556</b>	<b>6459</b>	<b>2408</b>	<b>595</b>	<b>173</b>	<b>63</b>	<b>31</b>	<b>87</b>	<b>112</b>	<b>18452</b>
القيروان	10	326	1064	968	359	90	28	14	7	12	29	2907
القصرين	28	397	758	665	281	57	15	12	3	16	37	2268
سيدي بوزيد	10	291	829	952	387	100	27	11	2	17	39	2663
<b>الوسط الغربي</b>	<b>48</b>	<b>1014</b>	<b>2650</b>	<b>2585</b>	<b>1026</b>	<b>247</b>	<b>69</b>	<b>36</b>	<b>12</b>	<b>46</b>	<b>105</b>	<b>7838</b>
قابس	4	162	810	1078	565	135	50	17	7	23	22	2872
مدنين	4	402	1334	1455	492	109	32	9	3	17	31	3887
تطاوين	1	30	162	213	91	27	6	2	2	2	1	537
<b>الجنوب الشرقي</b>	<b>9</b>	<b>595</b>	<b>2306</b>	<b>2745</b>	<b>1148</b>	<b>271</b>	<b>87</b>	<b>28</b>	<b>12</b>	<b>42</b>	<b>54</b>	<b>7296</b>
قفصة	4	215	746	955	545	147	37	14	4	16	10	2693
توزر	3	47	241	331	162	40	13	3	2	5	3	850
قبلي	0	39	174	355	187	32	9	1	0	1	1	799
<b>الجنوب الغربي</b>	<b>7</b>	<b>301</b>	<b>1160</b>	<b>1641</b>	<b>894</b>	<b>219</b>	<b>58</b>	<b>18</b>	<b>6</b>	<b>22</b>	<b>14</b>	<b>4341</b>
<b>المجموع</b>	<b>159</b>	<b>6399</b>	<b>23263</b>	<b>25796</b>	<b>11400</b>	<b>3244</b>	<b>880</b>	<b>366</b>	<b>156</b>	<b>433</b>	<b>724</b>	<b>72819</b>

## الجدول 4.07: توزيع الزيجات حسب الفئة العمرية للزوجة وولاية التصريح - 2006

الولاية	19-15 سنة	24-20 سنة	29-25 سنة	34-30 سنة	39-35 سنة	44-40 سنة	49-45 سنة	50 سنة فأكثر	غير مصرح به	المجموع
تونس	296	1657	2342	1169	548	282	164	102	126	6686
أريانة	109	474	526	197	72	46	23	14	11	1472
بن عروس	196	1177	1598	721	308	146	68	62	121	4396
منوبة	127	643	864	361	149	67	34	13	40	2299
<b>إقليم تونس</b>	<b>728</b>	<b>3951</b>	<b>5330</b>	<b>2448</b>	<b>1078</b>	<b>541</b>	<b>289</b>	<b>191</b>	<b>298</b>	<b>14853</b>
نايل	680	2481	2221	852	368	177	70	72	97	7019
زغوان	117	518	427	208	78	36	10	12	17	1422
بنزرت	549	1748	1571	548	231	111	62	30	70	4920
<b>الشمال الشرقي</b>	<b>1346</b>	<b>4748</b>	<b>4218</b>	<b>1608</b>	<b>677</b>	<b>324</b>	<b>142</b>	<b>114</b>	<b>184</b>	<b>13361</b>
باجة	205	837	1011	470	193	80	31	54	54	2934
جندوبة	216	817	970	521	228	104	44	77	50	3028
الكاف	175	688	800	443	181	87	39	23	26	2461
سليانة	237	774	748	300	124	70	27	14	24	2319
<b>الشمال الغربي</b>	<b>833</b>	<b>3116</b>	<b>3528</b>	<b>1735</b>	<b>727</b>	<b>341</b>	<b>141</b>	<b>168</b>	<b>153</b>	<b>10742</b>
سوسة	491	1874	1789	675	272	181	93	66	22	5462
المنستير	564	1594	1249	416	189	112	46	30	11	4209
المهدية	553	1332	1081	449	156	100	40	38	30	3778
صفاقس	796	2787	2169	707	265	184	111	92	69	7180
<b>الوسط الشرقي</b>	<b>2404</b>	<b>7586</b>	<b>6287</b>	<b>2247</b>	<b>881</b>	<b>577</b>	<b>290</b>	<b>225</b>	<b>132</b>	<b>20629</b>
القيروان	342	1068	1043	443	151	83	22	22	58	3231
القصرين	430	918	732	312	106	44	20	12	51	2625
سيدي بوزيد	359	884	912	448	150	69	30	15	49	2916
<b>الوسط الغربي</b>	<b>1130</b>	<b>2871</b>	<b>2686</b>	<b>1203</b>	<b>407</b>	<b>196</b>	<b>72</b>	<b>48</b>	<b>158</b>	<b>8772</b>
قابس	240	1051	1063	417	144	64	36	26	36	3076
مدنين	512	1591	1351	509	176	99	60	54	29	4379
تطاوين	34	250	226	69	24	7	5	1	2	618
<b>الجنوب الشرقي</b>	<b>785</b>	<b>2892</b>	<b>2639</b>	<b>995</b>	<b>344</b>	<b>171</b>	<b>100</b>	<b>80</b>	<b>66</b>	<b>8073</b>
قفصة	293	945	994	504	154	101	39	20	8	3057
توزر	85	258	334	151	49	30	12	12	4	936
قبلي	34	238	354	168	74	30	6	6	8	917
<b>الجنوب الغربي</b>	<b>413</b>	<b>1441</b>	<b>1682</b>	<b>823</b>	<b>277</b>	<b>161</b>	<b>56</b>	<b>38</b>	<b>20</b>	<b>4910</b>
<b>المجموع</b>	<b>7639</b>	<b>26604</b>	<b>26371</b>	<b>11059</b>	<b>4391</b>	<b>2309</b>	<b>1092</b>	<b>865</b>	<b>1011</b>	<b>81340</b>

الجدول 4.08: توزيع الزيجات حسب الفئة العمرية للزوج وولاية التصريح - 2006

الولاية	19-15 سنة	24-20 سنة	29-25 سنة	34-30 سنة	39-35 سنة	44-40 سنة	49-45 سنة	54-50 سنة	59-55 سنة	60 سنة فأكثر	غير مصرح به	المجموع
تونس	7	395	1691	2022	1224	592	264	125	91	116	158	6686
أريانة	4	102	454	508	219	82	38	21	6	26	11	1472
بن عروس	7	251	1223	1412	763	363	134	58	43	84	58	4396
منوبة	5	116	620	801	435	154	49	37	18	34	28	2299
<b>إقليم تونس</b>	<b>23</b>	<b>865</b>	<b>3989</b>	<b>4744</b>	<b>2641</b>	<b>1191</b>	<b>485</b>	<b>242</b>	<b>159</b>	<b>259</b>	<b>255</b>	<b>14853</b>
نايل	11	596	2053	2427	1108	367	133	79	49	105	91	7019
زغوان	0	114	455	489	200	75	23	18	5	29	14	1422
بنزرت	8	394	1583	1624	699	254	108	61	37	98	53	4920
<b>الشمال الشرقي</b>	<b>19</b>	<b>1104</b>	<b>4091</b>	<b>4541</b>	<b>2008</b>	<b>696</b>	<b>263</b>	<b>157</b>	<b>91</b>	<b>233</b>	<b>158</b>	<b>13361</b>
باجة	1	155	802	1066	480	190	82	30	23	82	23	2934
جندوبة	4	154	718	980	617	267	70	46	27	115	30	3028
الكاف	10	138	589	816	528	166	53	51	28	62	20	2461
سليانة	4	221	705	792	323	117	31	45	15	54	13	2319
<b>الشمال الغربي</b>	<b>19</b>	<b>667</b>	<b>2814</b>	<b>3654</b>	<b>1948</b>	<b>740</b>	<b>237</b>	<b>171</b>	<b>93</b>	<b>314</b>	<b>86</b>	<b>10742</b>
سوسة	13	538	1799	1829	720	231	109	55	37	119	13	5462
المنستير	7	483	1410	1325	560	168	91	46	31	84	3	4209
المهدية	3	390	1164	1291	498	173	68	41	24	99	28	3778
صفاقس	12	557	2362	2374	965	329	141	79	60	204	97	7180
<b>الوسط الشرقي</b>	<b>35</b>	<b>1968</b>	<b>6735</b>	<b>6818</b>	<b>2743</b>	<b>900</b>	<b>409</b>	<b>221</b>	<b>152</b>	<b>506</b>	<b>141</b>	<b>20629</b>
القيروان	10	333	1091	1019	406	139	57	39	22	76	39	3231
القصرين	29	411	812	729	332	98	48	32	23	62	50	2625
سيدي بوزيد	10	293	858	990	421	139	53	36	13	61	42	2916
<b>الوسط الغربي</b>	<b>49</b>	<b>1037</b>	<b>2760</b>	<b>2738</b>	<b>1160</b>	<b>376</b>	<b>158</b>	<b>107</b>	<b>58</b>	<b>199</b>	<b>130</b>	<b>8772</b>
قابس	4	162	825	1095	602	160	72	30	16	87	23	3076
مدنين	4	408	1379	1560	576	172	78	36	25	108	33	4379
تطاوين	1	31	171	237	106	38	11	5	3	14	1	618
<b>الجنوب الشرقي</b>	<b>9</b>	<b>602</b>	<b>2374</b>	<b>2892</b>	<b>1285</b>	<b>369</b>	<b>162</b>	<b>70</b>	<b>44</b>	<b>209</b>	<b>57</b>	<b>8073</b>
قفصة	4	218	766	1005	606	205	82	40	20	101	10	3057
توزر	3	48	245	339	170	58	24	7	6	31	4	936
قبلي	0	39	178	374	199	54	29	9	10	23	2	917
<b>الجنوب الغربي</b>	<b>7</b>	<b>305</b>	<b>1190</b>	<b>1718</b>	<b>976</b>	<b>318</b>	<b>135</b>	<b>55</b>	<b>35</b>	<b>155</b>	<b>16</b>	<b>4910</b>
<b>المجموع</b>	<b>162</b>	<b>6549</b>	<b>23953</b>	<b>27104</b>	<b>12760</b>	<b>4590</b>	<b>1848</b>	<b>1024</b>	<b>631</b>	<b>1875</b>	<b>842</b>	<b>81340</b>

## الجدول 4.09: توزيع الزوجات حسب الحالة المدنية للزوجة قبل عقد القران وولاية التصريح - 2006

الولاية	عزباء	أرملة	مطلقة	غير مصرح به	المجموع
تونس	5805	29	525	327	6686
أريانة	1346	6	55	65	1472
بن عروس	3984	24	293	95	4396
منوبة	2179	7	93	20	2299
<b>إقليم تونس</b>	<b>13314</b>	<b>65</b>	<b>967</b>	<b>507</b>	<b>14853</b>
نابل	6509	50	329	132	7019
زغوان	1365	7	38	12	1422
بنزرت	4564	28	204	124	4920
<b>الشمال الشرقي</b>	<b>12437</b>	<b>85</b>	<b>571</b>	<b>268</b>	<b>13361</b>
باجة	2840	11	65	19	2934
جنوبية	2975	9	40	4	3028
الكاف	2298	20	99	45	2461
سليانة	2236	13	53	17	2319
<b>الشمال الغربي</b>	<b>10348</b>	<b>53</b>	<b>258</b>	<b>84</b>	<b>10742</b>
سوسة	5093	26	332	11	5462
المنستير	3921	27	258	3	4209
المهدية	3637	11	103	27	3778
صفاقس	6544	63	434	139	7180
<b>الوسط الشرقي</b>	<b>19195</b>	<b>127</b>	<b>1127</b>	<b>180</b>	<b>20629</b>
القنيطرة	3041	15	145	31	3231
القصرين	2410	14	104	96	2625
سيدي بوزيد	2810	13	81	13	2916
<b>الوسط الغربي</b>	<b>8261</b>	<b>42</b>	<b>330</b>	<b>140</b>	<b>8772</b>
قابس	2949	13	102	12	3076
مدنين	4141	29	195	15	4379
تطاوين	601	3	14	0	618
<b>الجنوب الشرقي</b>	<b>7691</b>	<b>45</b>	<b>311</b>	<b>27</b>	<b>8073</b>
قفصة	2853	16	179	10	3057
توزر	885	5	45	1	936
قبلي	853	7	55	2	917
<b>الجنوب الغربي</b>	<b>4591</b>	<b>28</b>	<b>279</b>	<b>13</b>	<b>4910</b>
<b>المجموع</b>	<b>75836</b>	<b>444</b>	<b>3841</b>	<b>1218</b>	<b>81340</b>



الجدول 4.10: توزيع الزيجات حسب الحالة المدنية للزوج قبل عقد القران وولاية التصريح - 2006

الولاية	أعزب	أرمل	مطلق	غير مصرح به	المجموع
تونس	5614	92	706	274	6686
أريانة	1336	12	65	60	1472
بن عروس	3852	75	430	39	4396
منوبة	2102	42	149	7	2299
<b>إقليم تونس</b>	<b>12903</b>	<b>221</b>	<b>1349</b>	<b>380</b>	<b>14853</b>
نابل	6358	129	454	79	7019
زغوان	1316	26	79	2	1422
بنزرت	4360	114	334	113	4920
<b>الشمال الشرقي</b>	<b>12033</b>	<b>268</b>	<b>867</b>	<b>193</b>	<b>13361</b>
باجة	2768	54	102	9	2934
جندوبة	2838	68	120	3	3028
الكاف	2211	52	171	27	2461
سليانة	2140	67	96	16	2319
<b>الشمال الغربي</b>	<b>9957</b>	<b>241</b>	<b>490</b>	<b>54</b>	<b>10742</b>
سوسة	4971	69	418	4	5462
المنستير	3747	104	357	1	4209
المهدية	3474	80	203	21	3778
صفاقس	6260	214	576	130	7180
<b>الوسط الشرقي</b>	<b>18452</b>	<b>467</b>	<b>1554</b>	<b>156</b>	<b>20629</b>
القيروان	2907	80	225	19	3231
القصرين	2268	55	202	100	2625
سيدي بوزيد	2663	55	176	22	2916
<b>الوسط الغربي</b>	<b>7838</b>	<b>190</b>	<b>604</b>	<b>141</b>	<b>8772</b>
قابس	2872	63	138	3	3076
مدنين	3887	110	379	2	4379
تطاوين	537	15	66	0	618
<b>الجنوب الشرقي</b>	<b>7296</b>	<b>189</b>	<b>583</b>	<b>5</b>	<b>8073</b>
قفصة	2693	69	287	8	3057
توزر	850	23	63	0	936
قبلي	799	22	96	0	917
<b>الجنوب الغربي</b>	<b>4341</b>	<b>114</b>	<b>447</b>	<b>8</b>	<b>4910</b>
<b>المجموع</b>	<b>72819</b>	<b>1690</b>	<b>5893</b>	<b>937</b>	<b>81340</b>

## الجدول 4.11: توزيع الزيجات حسب الحالة المدنية للزوجين قبل عقد القران - 2006

المجموع	غير مصرح	مطلق	أرمل	أعزب	الزوج / الزوجة
72820	697	1699	172	70252	عزباء
1690	17	401	161	1112	أرملة
5893	72	1710	109	4002	مطلقة
937	431	32	3	471	غير مصرح به
<b>81340</b>	<b>1218</b>	<b>3841</b>	<b>444</b>	<b>75837</b>	<b>المجموع</b>

## نشریات المعهد الوطني للإحصاء

السعر بالدينار التونسي	الدورية	لغة النشر	
			<b>- نشریات عامة</b>
			* نشریات شهرية (إشتراك سنوي 12 عدد) النشرة الإحصائية الشهرية.....
25.000	شهرية	مزدوج اللغة	
			* نشریات سنوية
25.000	سنوية	مزدوج اللغة	النشرة الإحصائية السنوية 2006 + قرص ليزري
5.000	سنوية	مزدوج اللغة	تونس بالأرقام لسنة 2006.....
			<b>- نشریات متخصصة</b>
30.000	سنوية	فرنسية	النشرة السنوية لنتائج التجارة الخارجية لسنة 2007 + قرص ليزري.....
10.000	سنوية	فرنسية	الحسابات القومية + قرص ليزري.....
15.000	سنوية	مزدوج اللغة	التقرير السنوي حول المؤشرات المتعلقة بالبنية الأساسية لسنة 2007 + قرص ليزري التقرير السنوي حول خصائص أعوان الوظيفة العمومية وأجورهم لسنة 2006 + قرص ليزري.....
10.000	سنوية	عربية	تقرير حول الوضع الديموغرافي لسنة 2005 + قرص ليزري.....
10.000	سنوية	عربية	تقرير حول الوضع الديموغرافي لسنة 2006 + قرص ليزري.....
10.000	سنوية	عربية	
			<b>- نتائج المسوحات</b>
			* التعداد العام للسكان والسكنى لسنة 2004 العدد الأول : النتائج الأولى + قرص ليزري.....
15.000	عشر سنوات	عربية	العدد الثاني : النتائج حسب الوحدات الإدارية + قرص ليزري.....
15.000	عشر سنوات	عربية	العدد الثالث : خصائص السكان والمساكن والأسر على مستوى المعتمديات الجزء الأول : إقليم الشمال الشرقي + قرص ليزري.....
15.000	عشر سنوات	عربية	الجزء الثاني : إقليم الشمال الغربي + قرص ليزري.....
10.000	عشر سنوات	عربية	الجزء الثالث : إقليم الوسط الشرقي + قرص ليزري.....
12.000	عشر سنوات	عربية	الجزء الرابع : إقليم الوسط الغربي + قرص ليزري.....
10.000	عشر سنوات	عربية	الجزء الخامس : إقليم الجنوب + قرص ليزري.....
12.000	عشر سنوات	عربية	الجزء السادس : نشرية تكميلية حول الخصائص الاقتصادية للسكان من الفئة العمرية 15 سنة فأكثر على مستوى المعتمديات + قرص ليزري.....
12.000	عشر سنوات	عربية	العدد الرابع : خصائص الهجرة.....
15.000	عشر سنوات	عربية	
			<b>المسح الوطني حول إستهلاك الأسر لسنة 2005</b>
20.000	خمس سنوات	فرنسية	الجزء الأول : نشرية خاصة بنفقات الأسر + قرص ليزري.....
15.000	خمس سنوات	فرنسية	الجزء الثاني : نشرية خاصة بالتغذية + قرص ليزري.....
			<b>- المسح الوطني حول التشغيل</b>
10.000	-	فرنسية	المسح الوطني حول التشغيل لسنة 1997.....
10.000	سنوية	عربية	المسح الوطني حول السكان والتشغيل لسنة 1999.....
			<b>- المسح الوطني للمؤسسات الصغرى</b>
10.000	خمس سنوات	فرنسية	المسح الوطني للمؤسسات الصغرى لسنة 1997.....
10.000	خمس سنوات	فرنسية	المسح الوطني للمؤسسات الصغرى لسنة 2002 + قرص ليزري.....
			<b>- الإسقاطات السكانية</b>
15.000	-	عربية	إسقاطات السكان النشيطين والطلبات الإضافية للشغل 2004-2024 + قرص ليزري
15.000	-	عربية	الإسقاطات السكانية 2004-2034 + قرص ليزري.....
			<b>- نشریات أخرى</b>
15.000	-	فرنسية	التصنيف التونسي للأنشطة.....
15.000	-	عربية	التصنيف التونسي للأنشطة.....
15.000	-	فرنسية	التصنيف التونسي للمواد.....
12.000	-	مزدوج اللغة	المصنف الوطني لترميز الوحدات الإدارية + قرص ليزري.....
			سلسلة المناهج الإحصائية
5.000	-	فرنسية	عدد 1 : المؤشرات الظرفية.....
5.000	-	فرنسية	عدد 5 : سلسلة مؤشرات أسعار الجملة ومؤشر أسعار البيع عند الإنتاج الصناعي.....

النشریات الصادرة بالمعهد الوطني للإحصاء يمكنكم تصفحها بمكتبة المعهد (قسم الوثائق)  
لشراء النشریات يمكنكم الإتصال بمكتب البيع على العنوان التالي: (معلوم البريد على حساب الحريف)  
86 شارع الهادي شاكر - الهاتف : 71 281 123 (216) - الفاكس : 71 792 559 (216) - الرقم الأخضر المجاني: 80 100 303  
البريد الإلكتروني : [INS@mdci.gov.tn](mailto:INS@mdci.gov.tn) الموقع على شبكة الأنترنت : [www.ins.nat.tn](http://www.ins.nat.tn)