

التعداد العام للسكان والسكنى لسنة 2004

العدد الثالث : خصائص السكان و المساكن والأسر
على مستوى المعتمديات

الجزء الثالث: إقليم الوسط الشرقي

المعهد الوطني للإحصاء - تونس 2005
جميع الحقوق محفوظة
يسمح إقتباس محتوى هذه النشرة لهدف غير تجاري شريطة ذكر المصدر

الفهرس

الصفحة

توطئة

إقليم الوسط الشرقي

- 1 الجدول 1.3 أ - ب - ج : مؤشرات عن الخصائص الديموغرافية للسكان على مستوى ولايات الوسط الشرقي.
- 2 الجدول 2.3 أ - ب - ج : مؤشرات عن الخصائص التربوية للسكان على مستوى ولايات الوسط الشرقي.
- 3 الجدول 3.3 أ - ب - ج : مؤشرات عن الخصائص الاقتصادية للسكان على مستوى ولايات الوسط الشرقي.
- 4 الجدول 3.3 - د - هـ - و : مؤشرات حول العاطلين عن العمل من الفئة العمرية "18-59 سنة" على ولايات الوسط الشرقي.
- 5 الجدول 4.3 أ - ب - ج : مؤشرات عن خصائص المساكن على مستوى ولايات الوسط الشرقي.
- 6 الجدول 5.3 أ - ب - ج : مؤشرات عن خصائص الأسر وظروف عيشها على مستوى ولايات الوسط الشرقي.
- 7 الجدول 6.3 أ - ب - ج : مؤشرات عن خصائص الهجرة الداخلية بين المعتمديات والهجرة إلى الخارج على مستوى

ولايات الوسط الشرقي

ولاية سوسة

- 11 الجدول 1.31 أ - ب - ج : مؤشرات عن الخصائص الديموغرافية للسكان على مستوى المعتمديات حسب الجنس.
- 14 الجدول 2.31 أ - ب - ج : مؤشرات عن الخصائص التربوية للسكان على مستوى المعتمديات حسب الجنس.
- 17 الجدول 3.31 أ - ب - ج : مؤشرات عن الخصائص الاقتصادية للسكان على مستوى المعتمديات حسب الجنس.
- 20 الجدول 3.31 - د - هـ - و : مؤشرات حول العاطلين عن العمل من الفئة العمرية "18-59 سنة" على مستوى المعتمديات.
- 23 الجدول 4.31 أ - ب - ج : مؤشرات عن خصائص المساكن على مستوى المعتمديات حسب الوسط.
- 26 الجدول 5.31 أ - ب - ج : مؤشرات عن خصائص الأسر وظروف عيشها على مستوى المعتمديات حسب الوسط.
- 29 الجدول 6.31 أ - ب - ج : مؤشرات عن الهجرة الداخلية بين المعتمديات والهجرة إلى الخارج حسب الجنس.

ولاية المنستير

- 35 الجدول 1.32 أ - ب - ج : مؤشرات عن الخصائص الديموغرافية للسكان على مستوى المعتمديات حسب الجنس.
- 38 الجدول 2.32 أ - ب - ج : مؤشرات عن الخصائص التربوية للسكان على مستوى المعتمديات حسب الجنس.
- 41 الجدول 3.32 أ - ب - ج : مؤشرات عن الخصائص الاقتصادية للسكان على مستوى المعتمديات حسب الجنس.
- 44 الجدول 3.32 - د - هـ - و : مؤشرات حول العاطلين عن العمل من الفئة العمرية "18-59 سنة" على مستوى المعتمديات.
- 47 الجدول 4.32 : مؤشرات عن خصائص المساكن على مستوى المعتمديات حسب الوسط.
- 48 الجدول 5.32 : مؤشرات عن خصائص الأسر وظروف عيشها على مستوى المعتمديات حسب الوسط.
- 49 الجدول 6.32 أ - ب - ج : مؤشرات عن الهجرة الداخلية بين المعتمديات والهجرة إلى الخارج حسب الجنس.

ولاية المهدية

- 55 الجدول 1.33 أ - ب - ج : مؤشرات عن الخصائص الديموغرافية للسكان على مستوى المعتمديات حسب الجنس.
- 58 الجدول 2.33 أ - ب - ج : مؤشرات عن الخصائص التربوية للسكان على مستوى المعتمديات حسب الجنس.
- 61 الجدول 3.33 أ - ب - ج : مؤشرات عن الخصائص الاقتصادية للسكان على مستوى المعتمديات حسب الجنس.
- 64 الجدول 3.33 - د - هـ - و : مؤشرات حول العاطلين عن العمل من الفئة العمرية "18-59 سنة" على مستوى المعتمديات.

- الجدول 4.33 أ - ب - ج : مؤشرات عن خصائص المساكن على مستوى المعتمديات حسب الوسط 67
الجدول 5.33 أ - ب - ج : مؤشرات عن خصائص الأسر وظروف عيشها على مستوى المعتمديات حسب الوسط 70
الجدول 6.33 أ - ب - ج : مؤشرات عن الهجرة الداخلية بين المعتمديات والهجرة إلى الخارج حسب الجنس 73

ولاية صفاقس

- الجدول 1.34 أ - ب - ج : مؤشرات عن الخصائص الديموغرافية للسكان على مستوى المعتمديات حسب الجنس 79
الجدول 2.34 أ - ب - ج : مؤشرات عن الخصائص التربوية للسكان على مستوى المعتمديات حسب الجنس 82
الجدول 3.34 أ - ب - ج : مؤشرات عن الخصائص الاقتصادية للسكان على مستوى المعتمديات حسب الجنس 85
الجدول 3.34 - د - هـ - و : مؤشرات حول العاطلين عن العمل من الفئة العمرية "18-59 سنة" على مستوى المعتمديات 88
الجدول 4.34 أ - ب - ج : مؤشرات عن خصائص المساكن على مستوى المعتمديات حسب الوسط 91
الجدول 5.34 أ - ب - ج : مؤشرات عن خصائص الأسر وظروف عيشها على مستوى المعتمديات حسب الوسط 94
الجدول 6.34 أ - ب - ج : مؤشرات عن الهجرة الداخلية بين المعتمديات والهجرة إلى الخارج حسب الجنس 97

خرائط مجالية

- نسبة الوسط البلدي 103
نسبة الأمية 104
نسبة البطالة 105
نسبة الإرتباط بشبكة الكهرباء 106
نسبة الإرتباط بشبكة التطهير 107
نسبة الإرتباط بشبكة الماء الصالح للشرب 108
نسبة إمتلاك هوائي 109
نسبة إمتلاك ثلاجة 110
صافي الهجرة / عدد السكان 111

توطئة

شرع المعهد الوطني للإحصاء في إنجاز الأعمال المتعلقة بإستخراج نتائج التعداد العام للسكان والسكنى لسنة 2004. وتمّ في مرحلة أولى إعداد نتائج جملية حول توزع السكان والأسر والمساكن حسب الوحدات الإدارية. وتمّ كذلك في مرحلة ثانية إستغلال عينة متكونة من قرابة خمس إستمارات التعداد (22,5%) لإستخراج الخصائص الديموغرافية والتربوية والإقتصادية للسكان وكذلك خصائص المساكن وظروف عيش الأسر. وتتمثل المرحلة الثالثة في الإستغلال الشامل لإستمارات التعداد.

وتتضمن هذه الوثيقة الإقليمية أهمّ المؤشرات والنتائج المستخرجة على مستوى المعتمديات بولايات الوسط الشرقي على النحو التالي:

- النتائج على مستوى ولايات إقليم الوسط الشرقي ككلّ
- النتائج على مستوى معتمديات ولاية سوسة
- النتائج على مستوى معتمديات ولاية المنستير
- النتائج على مستوى معتمديات ولاية المهدية
- النتائج على مستوى معتمديات ولاية صفاقس

وتتعلّق هذه المؤشرات بأهمّ الخصائص الديموغرافية والتربوية والإقتصادية للسكان حسب الجنس وخصائص المساكن وظروف عيش الأسر حسب الوسط وأهمّ الخصائص المتعلقة بالهجرة الداخلية بين المعتمديات والهجرة إلى الخارج وهي مفصلة على النحو التالي:

مؤشرات عن الخصائص الديموغرافية للسكان: وتتعلّق هذه المؤشرات بالعدد الجملي للسكان ونسبة السكان بالوسط البلدي والهيكلة العمرية للسكان وعدد السكان من الفئة العمرية «15 سنة فما فوق» والتوزع النسبي لسكان هذه الفئة حسب الحالة المدنية.

مؤشرات عن الخصائص التربوية للسكان: وتتعلّق هذه المؤشرات بنسبة التمدرس للفئة العمرية «6 - 14 سنة» ونسبة التمدرس بمؤسّسات التعليم العالي للفئة العمرية «19-24 سنة» وعدد السكان من الفئة العمرية «10 سنوات فما فوق» والتوزع النسبي لهذه الفئة العمرية حسب المستوى التعليمي وعدد الأميين ونسبة الأمية من نفس الفئة العمرية.

مؤشرات عن الخصائص الاقتصادية للسكان: وتتعلّق هذه المؤشرات بعدد الناشطين من الفئة العمرية «15 سنة فما فوق» ونسبة النشاط وعدد المشتغلين من الفئة العمرية «15 سنة فما فوق» وتوزع هذه الفئة حسب قطاع النشاط الاقتصادي وكذلك عدد المشتغلين من الفئة العمرية «18-59 سنة» وعدد العاطلين عن العمل ونسبة البطالة من نفس الفئة العمرية وتوزيع هؤلاء العاطلين حسب المستوى التعليمي وحسب الفئة العمرية.

مؤشرات عن المساكن وظروف السكن: وتتعلّق هذه المؤشرات بالعدد الجملي للمساكن والتوزع النسبي للمساكن حسب النوع وعدد المساكن المتواضعة وكذلك التوزع النسبي للمساكن حسب عدد الغرف وحسب إستغلالها (أهلة بالسكان، ثانوية، شاغرة) ونسبة ربط المساكن بشبكة الكهرباء وبشبكة الغاز الطبيعي وبشبكة الماء الصالح للشرب وبشبكة التطهير وكذلك نسبة المساكن التي تحتوي على بيت إستحمام مجهز.

مؤشرات عن الأسر وظروف عيشها: وتخصّ هذه المؤشرات عدد الأسر ومتوسط حجم الأسرة ونسبة تزوّد الأسر بماء السبالة وبالماء من مورد عمومي أو عن طريق جمعية مائيّة ونسبة تزوّد الأسر بالتيار الكهربائي ونسبة إستعمال الغاز للطبخ ونسبة إمتلاك سيارة ونسبة إمتلاك الأسر للتجهيزات المنزليّة التالية: راديو ومسجّلة، جهاز تلفزة، هوائي، ثلاّجة، آلة طبّخ بالفرن، آلة غسل الثياب، مكيف هواء وكذلك نسبة إمتلاك الأسر لوسائل الإتصال التالية: الهاتف القار، الهاتف الجوال، الحاسوب.

مؤشرات عن الهجرة الداخليّة والخارجيّة: وتهمّ هذه المؤشرات عدد القادمين وعدد المغادرين من معتمدية إلى أخرى والتوزيع النسبي لأسباب الهجرة. كما تضمّ هذه المؤشرات عدد القادمين وعدد المغادرين من وإلى الخارج والتوزيع النسبي لأسباب المغادرة.

وفي نهاية هذه النثرية وقع إضافة ملحق يتعلّق ببعض الخرائط المجالية لبيان توزع بعض المؤشرات المتعلقة بمختلف هذه المحاور على مستوى المعتمديات

مؤشرات على مستوى ولايات إقليم الوسط الشرقي

مؤشرات حول الخصائص الديموغرافية للسكان على مستوى ولايات الوسط الشرقي - 2004

مجموع الجنسين

مناطق	توزيع السكان حسب الحالة المدنية (%)			عدد السكان من الفئة العمرية 15 سنة فما فوق	التوزيع النسبي للسكان حسب الفئة العمرية (%)										نسبة الوسط البلدي	العدد الجملي للسكان	اسم الولاية
	أرمل	متزوج	أعزب		60 سنة فما فوق	59-50 سنة	49-40 سنة	39-30 سنة	29-20 سنة	19-15 سنة	14-10 سنة	9-5 سنوات	4-0 سنوات				
1,2	4,8	52,4	41,7	397439	8,4	7,2	12,2	14,7	20,2	10,4	9,8	8,6	8,6	79,4	544413	سوسة	
0,9	4,8	52,7	41,6	324725	8,1	6,5	11,7	14,2	20,1	10,7	10,1	9,3	9,3	100,0	455590	المستنير	
0,7	5,3	51,9	42,1	266364	10,1	6,8	10,8	13,4	18,0	11,4	11,1	9,5	9,0	44,4	377853	المهنية	
0,9	4,5	55,4	39,3	636088	9,9	7,4	12,8	14,9	19,1	10,3	9,5	8,2	8,0	63,7	855256	صفاقس	
0,9	4,7	53,5	40,8	1624616	9,2	7,0	12,1	14,4	19,4	10,6	10,0	8,7	8,6	71,7	2233112	المجموع	
1,0	4,8	52,0	42,2	7263036	9,5	7,4	12,2	14,6	18,8	10,7	10,0	8,6	8,2	64,9	9910872	مجموع كامل الجمهورية	

مؤشرات حول الخصائص الديموغرافية للسكان على مستوى ولايات الوسط الشرقي - 2004

ذكور

مناطق	توزيع السكان حسب الحالة المدنية (%)			عدد السكان من الفئة العمرية 15 سنة فما فوق	التوزيع النسبي للسكان حسب الفئة العمرية (%)										نسبة الوسط البلدي	العدد الجملي للسكان	اسم الولاية
	أرمل	متزوج	أعزب		60 سنة فما فوق	59-50 سنة	49-40 سنة	39-30 سنة	29-20 سنة	19-15 سنة	14-10 سنة	9-5 سنة	4-0 سنوات				
0,6	0,9	51,9	46,7	197833	8,2	7,0	12,1	14,4	20,1	10,6	10,0	8,9	8,8	79,6	273615	سوسة	
0,4	0,8	52,4	46,4	162917	7,6	6,2	11,9	14,2	20,0	10,8	10,3	9,5	9,5	100,0	230664	المستنير	
0,3	1,1	52,4	46,2	127507	10,4	6,4	10,4	12,5	17,7	11,8	11,6	9,8	9,4	44,9	184247	المهنية	
0,4	0,8	55,1	43,7	321673	9,9	7,3	13,0	14,5	19,1	10,4	9,6	8,3	8,1	64,1	434270	صفاقس	
0,4	0,9	53,4	45,4	809930	9,1	6,9	12,1	14,1	19,3	10,7	10,2	8,9	8,8	72,1	1122796	المجموع	
0,5	1,0	51,8	46,6	3603340	9,6	7,3	12,2	14,1	18,5	10,9	10,3	8,8	8,4	65,3	4965435	مجموع كامل الجمهورية	

مؤشرات حول الخصائص الديموغرافية للسكان على مستوى ولايات الوسط الشرقي - 2004

إناث

مناطق	توزيع السكان حسب الحالة المدنية (%)			عدد السكان من الفئة العمرية 15 سنة فما فوق	التوزيع النسبي للسكان حسب الفئة العمرية (%)										نسبة الوسط البلدي	العدد الجملي للسكان	اسم الولاية
	أرمل	متزوج	أعزب		60 سنة فما فوق	59-50 سنة	49-40 سنة	39-30 سنة	29-20 سنة	19-15 سنة	14-10 سنة	9-5 سنة	4-0 سنوات				
1,8	8,6	52,8	36,8	199606	8,7	7,3	12,3	15,0	20,3	10,2	9,5	8,4	8,4	79,1	270798	سوسة	
1,3	8,8	53,1	36,8	161808	8,6	6,7	11,4	14,3	20,3	10,7	9,9	9,1	9,1	100,0	224926	المستنير	
1,0	9,1	51,4	38,4	138857	9,9	7,1	11,2	14,3	18,3	11,0	10,5	9,2	8,6	43,9	193606	المهنية	
1,4	8,3	55,6	34,8	314415	9,9	7,5	12,6	15,2	19,2	10,3	9,4	8,1	7,9	63,3	420986	صفاقس	
1,4	8,6	53,7	36,3	814686	9,4	7,2	12,1	14,8	19,5	10,5	9,7	8,5	8,4	71,2	1110316	المجموع	
1,5	8,5	52,1	37,9	3659696	9,4	7,6	12,2	15,2	19,1	10,6	9,7	8,3	7,9	64,5	4945437	مجموع كامل الجمهورية	

مؤشرات حول الخصائص التربوية للسكان على مستوى ولايات الوسط الشرقي -2004-
مجموع الجنسين

الوسط الشرقي
جدول 2.3. ا

الولاية	نسبة الأمية		الفئة العمرية 10 سنوات فما فوق حسب المستوى التعليمي				نسبة التمدرس		نسبة التمدرس 14 سنة - 6	نسبة التمدرس 14 سنة - 6	اسم الولاية
	عدد الأميين 10 سنوات فأكثر %	% عالي	% ثانوي وما شابهه	% ابتدائي وما شابهه	% لا شيء	مجموع السكان 10 سنوات فأكثر	نسبة التعليم العالي 24-19 سنة %				
سوسة	18,3	82331	9,8	35,2	36,7	18,4	450617	22,5	96,4	سوسة	
المستقر	15,5	57442	9,1	36,2	39,1	15,6	370718	23,1	96,5	المستقر	
المهنية	27,4	84455	4,7	26,6	41,0	27,6	308133	13,1	94,3	المهنية	
صفاقس	20,1	144309	8,9	32,3	38,6	20,3	717413	24,2	95,7	صفاقس	
المجموع	20,0	368537	8,5	32,8	38,7	20,1	1846881	21,7	95,8	المجموع	
مجموع كامل الجمهورية	23,3	1925771	7,7	32,2	36,6	23,5	8254489	18,2	94,9	مجموع كامل الجمهورية	

مؤشرات حول الخصائص التربوية للسكان على مستوى ولايات الوسط الشرقي -2004-
ذكور

الولاية	نسبة الأمية		الفئة العمرية 10 سنوات فما فوق حسب المستوى التعليمي				نسبة التمدرس		نسبة التمدرس 14 سنة - 6	نسبة التمدرس 14 سنة - 6	اسم الولاية
	عدد الأميين 10 سنوات فأكثر %	% عالي	% ثانوي وما شابهه	% ابتدائي وما شابهه	% لا شيء	مجموع السكان 10 سنوات فأكثر	نسبة التعليم العالي 24-19 سنة %				
سوسة	11,2	25247	10,7	38,4	39,6	11,3	225167	20,1	96,4	سوسة	
المستقر	9,5	17695	9,9	39,2	41,3	9,6	186715	20,8	96,2	المستقر	
المهنية	17,0	25324	5,7	31,5	45,6	17,2	148900	12,2	95,4	المهنية	
صفاقس	12,2	44271	10,1	35,3	42,2	12,3	363366	23,4	96,0	صفاقس	
المجموع	12,2	112537	9,5	36,3	41,9	12,3	924148	20,2	96,0	المجموع	
مجموع كامل الجمهورية	15,2	626544	8,7	35,6	40,3	15,5	4112862	16,2	95,3	مجموع كامل الجمهورية	

مؤشرات حول الخصائص التربوية للسكان على مستوى ولايات الوسط الشرقي -2004-
إناث

الولاية	نسبة الأمية		الفئة العمرية 10 سنوات فما فوق حسب المستوى التعليمي				نسبة التمدرس		نسبة التمدرس 14 سنة - 6	نسبة التمدرس 14 سنة - 6	اسم الولاية
	عدد الأميين 10 سنوات فأكثر %	% عالي	% ثانوي وما شابهه	% ابتدائي وما شابهه	% لا شيء	مجموع السكان 10 سنوات فأكثر	نسبة التعليم العالي 24-19 سنة %				
سوسة	25,3	57084	8,8	31,9	33,8	25,5	225450	24,9	96,3	سوسة	
المستقر	21,6	39747	8,4	33,1	36,8	21,7	184003	25,5	96,9	المستقر	
المهنية	37,1	59131	3,8	22,1	36,8	37,3	159233	13,9	93,2	المهنية	
صفاقس	28,3	100038	7,6	29,1	34,9	28,4	354047	25,0	95,3	صفاقس	
المجموع	27,7	256000	7,4	29,4	35,4	27,9	922733	23,2	95,5	المجموع	
مجموع كامل الجمهورية	31,4	1299227	6,8	28,7	33,0	31,5	4141627	20,3	94,4	مجموع كامل الجمهورية	

مؤشرات حول الخصائص الاقتصادية للسكان على مستوى ولايات الوسط الشرقي - 2004

مجموع الجنبين

نسبة البطالة % 59 - 18 سنة	البطالة		المجموع	قطاع غير مصرح به	خدمات أخرى	الإدارة والتربية والصحة	النقل والمواصلات	التجارة	البناء والاشغال العامة	المناجم والطاقة	صناعات تحويلية	الزراعة والصيد البحري	نسبة النشاط %	عدد النشاطين 15 سنة فأكثر	إسم السولاية
	عدد البطالين 59 - 18 سنة	عدد المشتغلين 59 - 18 سنة													
11,1	20416	163130	171949	2442	32989	27712	9529	17858	21884	1262	49493	8780	48,9	194295	سوسة
7,2	11544	147958	156323	2801	16224	22068	7707	14189	16860	942	65951	9581	52,1	169092	المشيتير
11,0	11809	95495	105140	763	9471	14716	3992	12077	17882	649	19723	25867	44,5	118657	المهدية
11,2	30071	238903	685345	9265	89132	102586	35640	72291	86483	6384	204194	79370	44,9	285445	صفاقس
10,3	73840	645486	1118757	15271	147816	167082	56868	116415	143109	9237	339361	123598	47,2	767489	المجموع
13,9	427406	2654731	2843396	35417	394814	520785	156749	304660	377993	33586	549255	470137	45,6	3310949	مجموع كامل الجمهورية

مؤشرات حول الخصائص الاقتصادية للسكان على مستوى ولايات الوسط الشرقي - 2004

نكور

نسبة البطالة % 59 - 18 سنة	البطالة		المجموع	قطاع غير مصرح به	خدمات أخرى	الإدارة والتربية والصحة	النقل والمواصلات	التجارة	البناء والاشغال العامة	المناجم والطاقة	صناعات تحويلية	الزراعة والصيد البحري	نسبة النشاط %	عدد النشاطين 15 سنة فأكثر	إسم السولاية
	عدد البطالين 59 - 18 سنة	عدد المشتغلين 59 - 18 سنة													
10,1	12820	114176	120742	1653	24804	16961	8556	14615	21576	1149	24446	6982	68,2	134904	سوسة
7,5	7819	96236	101705	1911	12972	14179	7104	12679	16647	867	27536	7810	67,8	110445	المشيتير
10,7	8266	68740	75785	520	7610	10263	3794	10836	17618	598	8159	16387	66,9	85319	المهدية
9,6	19391	183722	492414	6520	68090	65592	33034	62341	85202	5854	104831	60950	67,1	215906	صفاقس
9,5	48296	462874	790646	10604	113476	106995	52488	100471	141043	8468	164972	92129	67,5	546574	المجموع
12,7	286586	1963723	2115197	24533	284767	352926	141526	257548	371963	30451	295111	356372	67,5	2431366	مجموع كامل الجمهورية

مؤشرات حول الخصائص الاقتصادية للسكان على مستوى ولايات الوسط الشرقي - 2004

إنش

نسبة البطالة % 59 - 18 سنة	البطالة		المجموع	قطاع غير مصرح به	خدمات أخرى	الإدارة والتربية والصحة	النقل والمواصلات	التجارة	البناء والاشغال العامة	المناجم والطاقة	صناعات تحويلية	الزراعة والصيد البحري	نسبة النشاط %	عدد النشاطين 15 سنة فأكثر	إسم السولاية
	عدد البطالين 59 - 18 سنة	عدد المشتغلين 59 - 18 سنة													
13,4	7596	48954	51207	789	8185	10751	973	3243	308	113	25047	1798	29,8	59391	سوسة
6,7	3725	51722	54618	890	3252	7889	603	1510	213	75	38415	1771	36,2	58647	المشيتير
11,7	3543	26755	29355	243	1861	4453	198	1241	264	51	11564	9480	24,0	33338	المهدية
16,2	10680	55181	57751	823	7744	13901	832	3956	496	291	24337	5371	22,1	69539	صفاقس
12,3	25544	182612	192931	2745	21042	36994	2606	9950	1281	530	99363	18420	27,1	220915	المجموع
16,9	140820	691008	728199	10884	112218	165688	15223	47112	6030	3135	254144	113765	24,0	879583	مجموع كامل الجمهورية

مؤشرات حول العاطلين عن العمل من الفئة العمرية 18 - 59 سنة على مستوى ولايات الوسط الشرقي - 2004 - مجموع الجنتين

توزيع العاطلين عن العمل (من 18 - 59 سنة) حسب الفئة العمرية	توزيع العاطلين عن العمل (من 18 - 59 سنة) حسب المستوى التعليمي						المجموع	توزيع العاطلين عن العمل (من 18 - 59 سنة) حسب المستوى التعليمي				المجموع	إسم الولاية		
	50-55 سنة	54-50 سنة	49-45 سنة	44-40 سنة	39-35 سنة	34-30 سنة		29-25 سنة	24-20 سنة	19-18 سنة	غير مصحح به			عالي	ثانوي ومتشابهه
301	508	891	1230	1652	2796	5268	5784	1986	20416	41	2251	7546	8529	2049	سوسة
134	266	439	624	900	1563	3141	3385	1092	11544	35	1966	4493	4163	887	المستنير
209	404	649	780	954	1498	2606	3332	1377	11809	17	958	3490	5664	1680	المهديّة
464	895	1464	2058	2782	4037	7369	8062	2940	30071	59	3505	9527	13442	3538	صفاقس
1108	2073	3443	4692	6288	9894	18384	20563	7395	73840	152	8680	25056	31798	8154	المجموع
7042	12532	19457	26861	37626	59055	106745	120449	37639	427406	1072	39675	155293	177495	53871	مجموع كامل الجمهورية الوسط الشرقي

مؤشرات حول العاطلين عن العمل من الفئة العمرية 18 - 59 سنة على مستوى ولايات الوسط الشرقي - 2004 - نكور

توزيع العاطلين عن العمل (من 18 - 59 سنة) حسب الفئة العمرية	توزيع العاطلين عن العمل (من 18 - 59 سنة) حسب المستوى التعليمي						المجموع	توزيع العاطلين عن العمل (من 18 - 59 سنة) حسب المستوى التعليمي				المجموع	إسم الولاية		
	50-55 سنة	54-50 سنة	49-45 سنة	44-40 سنة	39-35 سنة	34-30 سنة		29-25 سنة	24-20 سنة	19-18 سنة	غير مصحح به			عالي	ثانوي ومتشابهه
250	396	608	701	887	1614	3153	3813	1398	12820	24	1014	5023	5765	994	سوسة
116	215	307	411	566	953	1985	2445	821	7819	18	932	3328	3070	471	المستنير
190	358	528	572	624	991	1737	2287	979	8266	7	527	2647	4166	919	المهديّة
419	758	1105	1410	1741	2441	4448	5141	1928	19391	35	1659	6420	9364	1913	صفاقس
975	1727	2548	3094	3818	5999	11323	13686	5126	48296	84	4132	17418	22365	4297	المجموع
6256	10469	15034	18994	24954	37739	66717	79903	26519	286586	677	18390	107052	127314	33153	مجموع كامل الجمهورية الوسط الشرقي

مؤشرات حول العاطلين عن العمل من الفئة العمرية 18 - 59 سنة على مستوى ولايات الوسط الشرقي - 2004 - إنكث

توزيع العاطلين عن العمل (من 18 - 59 سنة) حسب الفئة العمرية	توزيع العاطلين عن العمل (من 18 - 59 سنة) حسب المستوى التعليمي						المجموع	توزيع العاطلين عن العمل (من 18 - 59 سنة) حسب المستوى التعليمي				المجموع	إسم الولاية		
	50-55 سنة	54-50 سنة	49-45 سنة	44-40 سنة	39-35 سنة	34-30 سنة		29-25 سنة	24-20 سنة	19-18 سنة	غير مصحح به			عالي	ثانوي ومتشابهه
51	112	283	529	765	1182	2115	1971	588	7596	17	1237	2523	2764	1055	سوسة
18	51	132	213	334	610	1156	940	271	3725	17	1034	1165	1093	416	المستنير
19	46	121	208	330	507	869	1045	398	3543	10	431	843	1498	761	المهديّة
45	137	359	648	1041	1596	2921	2921	1012	10680	24	1846	3107	4078	1625	صفاقس
133	346	895	1598	2470	3895	7061	6877	2269	25544	68	4548	7638	9433	3857	المجموع
786	2063	4423	7867	12672	21316	40028	40546	11119	140820	395	21285	48241	50181	20718	مجموع كامل الجمهورية

مؤشرات حول خصائص المساكن على مستوى ولايات الوسط الشرقي -2004-

مجموع الوسطين البلدي وغير البلدي

نسبة وجود بيت استحمام %	نسبة الارتباط بشبكة التطهير للتطهير	الماء الصالح للشرب	الغاز الطبيعي	الكهرباء	توزيع المساكن حسب استقلالها %			توزيع المساكن حسب عدد الغرف %						عدد المساكن المتواضعة	توزيع المساكن حسب النوع %			العدد الجملي للمساكن	إسم الولاية
					مساكن شاذرة	مساكن ثانوية	مساكن آهلة بالسكان	5 غرف أو أكثر	4 غرف	3 غرف	غرفتان	غرفة واحدة	مساكن متواضعة		شقة	فيلا	دار عربي		
51,6	76,1	92,7	10,1	97,0	12,6	7,5	79,9	8,6	21,4	38,0	26,3	5,7	798	0,5	11,3	42,4	45,9	151133	سوسة
49,6	76,5	93,2	5,4	97,2	10,9	7,4	81,7	9,2	21,9	38,2	26,0	4,7	756	0,7	8,0	31,1	60,2	117394	المشيتير
27,8	26,8	74,7	2,2	95,1	9,2	11,3	79,4	8,8	21,1	34,2	27,2	8,7	475	0,5	2,1	28,2	69,2	96270	المهية
35,3	39,9	80,0	1,0	97,1	11,1	4,3	84,6	8,2	22,7	41,3	23,2	4,5	994	0,4	9,7	43,9	45,9	233058	صفاقس
41,0	54,1	84,9	4,3	96,8	11,1	6,9	82,0	8,6	22,0	38,8	25,2	5,5	3023	0,5	8,6	38,5	52,5	597855	المجموع
31,9	53,5	77,7	8,5	95,7	10,4	5,0	84,6	8,9	21,8	37,6	25,6	6,0	20385	0,8	6,9	38,0	54,3	2500830	مجموع كامل الجمهورية

مؤشرات حول خصائص المساكن على مستوى ولايات الوسط الشرقي -2004-

الوسط البلدي

نسبة وجود بيت استحمام %	نسبة الارتباط بشبكة التطهير	الماء الصالح للشرب	الغاز الطبيعي	الكهرباء	توزيع المساكن حسب استقلالها %			توزيع المساكن حسب عدد الغرف %						عدد المساكن المتواضعة	توزيع المساكن حسب النوع %			العدد الجملي للمساكن	إسم الولاية
					مساكن شاذرة	مساكن ثانوية	مساكن آهلة بالسكان	5 غرف أو أكثر	4 غرف	3 غرف	غرفتان	غرفة واحدة	مساكن متواضعة		شقة	فيلا	دار عربي		
58,7	90,2	95,8	12,0	98,0	13,3	7,2	79,6	8,5	21,9	39,7	25,6	4,2	632	0,5	13,5	47,0	39,0	123935	سوسة
49,6	76,5	93,2	5,4	97,2	10,9	7,4	81,7	9,2	21,9	38,2	26,0	4,7	756	0,7	8,0	31,1	60,2	117394	المشيتير
45,0	49,6	90,9	2,8	96,6	11,5	15,3	73,2	8,8	25,0	39,0	23,0	4,1	217	0,4	4,0	42,4	53,1	50401	المهية
48,5	56,2	95,0	1,0	98,4	11,6	4,7	83,7	9,4	24,2	42,7	20,5	3,2	573	0,4	14,0	47,8	37,9	160468	صفاقس
51,2	70,0	94,3	5,3	97,8	11,8	7,3	80,9	9,1	23,1	40,4	23,6	4,0	2178	0,5	11,2	42,7	45,6	452198	المجموع
43,9	75,6	94,4	11,9	97,8	11,0	5,3	83,7	8,9	23,9	40,2	22,5	3,5	10701	0,6	10,0	47,2	42,3	1725979	مجموع كامل الجمهورية

مؤشرات حول خصائص المساكن على مستوى ولايات الوسط الشرقي -2004-

الوسط غير البلدي

نسبة وجود بيت استحمام %	نسبة الارتباط بشبكة التطهير	الماء الصالح للشرب	الغاز الطبيعي	الكهرباء	توزيع المساكن حسب استقلالها %			توزيع المساكن حسب عدد الغرف %						عدد المساكن المتواضعة	توزيع المساكن حسب النوع %			العدد الجملي للمساكن	إسم الولاية
					مساكن شاذرة	مساكن ثانوية	مساكن آهلة بالسكان	5 غرف أو أكثر	4 غرف	3 غرف	غرفتان	غرفة واحدة	مساكن متواضعة		شقة	فيلا	دار عربي		
18,8	11,5	78,4	1,6	92,5	9,6	9,1	81,4	9,0	18,9	30,4	29,3	12,4	166	0,6	1,1	21,3	77,0	27198	سوسة
9,5	2,2	56,9	1,6	93,5	6,8	6,9	86,4	8,9	16,9	29,1	31,6	13,4	258	0,6	0,0	12,4	87,0	45869	المهية
6,1	3,5	46,6	0,8	94,2	10,0	3,4	86,7	5,5	19,4	38,3	29,4	7,4	421	0,6	0,2	35,4	63,8	72590	صفاقس
9,5	4,6	55,8	1,2	93,7	8,9	5,5	85,6	7,2	18,6	33,9	30,1	10,2	845	0,6	0,3	25,5	73,6	145657	المجموع
5,6	4,7	41,0	1,0	91,0	9,0	4,3	86,7	6,4	16,2	30,5	34,0	12,9	9684	1,3	0,1	17,7	80,9	774851	مجموع كامل الجمهورية

الجزء الثالث: إقليم الوسط الشرقي

مؤشرات حول خصائص الأسر و ظروف عيشها على مستوى ولايات الوسط الشرقي -2004-

مجموع الواسطين البلدي و غير البلدي

الوسط الشرقي
جدول 5.3.أ.

نسبة امتلاك الأسر لوسائل الاتصال الحديثة (%)	نسبة امتلاك الأسر للتجهيزات المنزلية (%)			نسبة امتلاك الأسر للمطبخ (%)	نسبة تزود الأسر ب (%)			مياه مرصوفة أو عن طريق جمعية مائية *	مياه سبالة	الأسر و متوسط حجمها		إسم الولاية					
	هاتف	مكيف	آلة غسيل		آلة طبخ	آلة غسل	آلة طبخ			الثياب	الثياب		مياه	مياه مرصوفة أو عن طريق جمعية مائية *	متوسط حجم الأسرة	عدد الأسر	
حاسوب	هاتف	مكيف	آلة غسيل	آلة طبخ	آلة غسل	آلة طبخ	الثياب	الثياب	مياه	مياه مرصوفة أو عن طريق جمعية مائية *	متوسط حجم الأسرة	عدد الأسر	اسم الولاية				
9,6	56,7	41,8	7,6	44,7	64,8	88,2	54,5	93,0	84,8	23,6	99,2	99,5	1,0	98,6	4,37	124519	سوسة
7,8	56,0	41,9	5,1	52,0	66,7	90,6	49,8	93,1	84,4	22,9	99,3	99,8	0,2	99,5	4,51	100967	المشيتير
3,3	42,8	24,0	1,5	22,7	42,0	80,0	34,1	89,2	76,5	17,6	99,2	99,3	11,3	84,1	4,77	79197	المهدية
7,8	47,6	48,2	4,2	46,2	62,2	88,3	46,0	92,6	78,8	26,7	99,5	99,3	11,2	84,2	4,31	198565	صفاقس
7,5	50,8	41,5	4,8	43,3	60,6	87,4	47,0	92,3	81,0	23,7	99,3	99,5	6,5	90,8	4,44	503248	المجموع
7,0	46,3	35,3	5,7	34,5	52,9	81,8	46,6	90,1	77,0	21,0	99,1	98,9	9,8	83,5	4,53	2185839	مجموع كامل الجمهورية

مؤشرات حول خصائص الأسر و ظروف عيشها على مستوى ولايات الوسط الشرقي -2004-

الوسط البلدي

نسبة امتلاك الأسر لوسائل الاتصال الحديثة (%)	نسبة امتلاك الأسر للتجهيزات المنزلية (%)			نسبة امتلاك الأسر للمطبخ (%)	نسبة تزود الأسر ب (%)			مياه مرصوفة أو عن طريق جمعية مائية *	مياه سبالة	الأسر و متوسط حجمها		إسم الولاية					
	هاتف	مكيف	آلة غسيل		آلة طبخ	آلة غسل	آلة طبخ			الثياب	الثياب		مياه	مياه مرصوفة أو عن طريق جمعية مائية *	متوسط حجم الأسرة	عدد الأسر	
حاسوب	هاتف	مكيف	آلة غسيل	آلة طبخ	آلة غسل	آلة طبخ	الثياب	الثياب	مياه	مياه مرصوفة أو عن طريق جمعية مائية *	متوسط حجم الأسرة	عدد الأسر	اسم الولاية				
11,3	60,7	47,1	8,8	51,7	70,9	91,1	60,2	94,1	86,7	25,7	99,4	99,8	0,3	99,6	4,26	101505	سوسة
7,8	56,0	41,9	5,1	52,0	66,7	90,6	49,8	93,1	84,4	22,9	99,3	99,8	0,2	99,5	4,51	100967	المشيتير
6,1	49,6	44,5	2,5	40,5	62,7	91,2	46,3	94,0	81,5	20,4	99,6	99,7	2,3	96,7	4,42	37950	المهدية
10,9	55,0	62,8	6,0	62,2	76,0	94,1	56,5	95,3	83,3	32,6	99,7	99,9	0,7	98,3	4,04	134986	صفاقس
9,7	56,3	51,1	6,2	54,4	70,8	92,1	54,7	94,3	84,3	26,9	99,5	99,8	0,6	98,8	4,26	375408	المجموع
9,9	54,3	47,1	8,1	47,2	67,6	90,6	58,5	94,4	81,7	25,4	99,5	99,8	0,6	98,4	4,32	1488656	مجموع كامل الجمهورية

مؤشرات حول خصائص الأسر و ظروف عيشها على مستوى ولايات الوسط الشرقي -2004-

الوسط غير البلدي

نسبة امتلاك الأسر لوسائل الاتصال الحديثة (%)	نسبة امتلاك الأسر للتجهيزات المنزلية (%)			نسبة امتلاك الأسر للمطبخ (%)	نسبة تزود الأسر ب (%)			مياه مرصوفة أو عن طريق جمعية مائية *	مياه سبالة	الأسر و متوسط حجمها		إسم الولاية					
	هاتف	مكيف	آلة غسيل		آلة طبخ	آلة غسل	آلة طبخ			الثياب	الثياب		مياه	مياه مرصوفة أو عن طريق جمعية مائية *	متوسط حجم الأسرة	عدد الأسر	
حاسوب	هاتف	مكيف	آلة غسيل	آلة طبخ	آلة غسل	آلة طبخ	الثياب	الثياب	مياه	مياه مرصوفة أو عن طريق جمعية مائية *	متوسط حجم الأسرة <td>عدد الأسر</td> <td>اسم الولاية</td>	عدد الأسر	اسم الولاية				
2,1	39,4	18,4	2,1	14,2	38,2	75,5	29,8	88,2	76,6	14,3	98,1	98,1	4,3	94,0	4,88	23014	سوسة
0,7	36,6	5,1	0,6	6,4	23,0	69,7	22,9	84,9	71,8	15,0	98,9	98,9	19,5	72,6	5,09	41247	المهدية
1,0	31,9	17,0	0,5	12,1	32,8	75,8	23,7	86,8	69,4	14,2	99,1	98,0	33,7	54,2	4,88	63579	صفاقس
1,1	34,8	13,4	0,8	10,6	30,6	73,8	24,6	86,4	71,5	14,5	98,8	98,3	31,3	67,3	4,95	127840	المجموع
0,8	29,4	10,1	0,7	7,4	21,6	63,1	21,5	81,0	67,0	11,6	98,3	96,6	11,7	52,0	4,99	697183	مجموع كامل الجمهورية

مؤشرات حول الهجرة الداخلية والمعتمدات والهجرة الى الخارج على مستوى ولايات الوسط الشرقي -2004- مجموع الجنسين

الهجرة الخارجية						الهجرة الداخلية						اسم الولاية			
التوزيع النسبي المهاجرين حسب أسباب الهجرة (%)	العمل	التوزيع النسبي المهاجرين حسب أسباب الهجرة (%)	صافي الهجرة	المقادرون	القائمون	التوزيع النسبي التاقمين المهاجرين حسب أسباب الهجرة الداخلية (%)	سبب آخر	المسكن	التراسة	مصابة العائلة*	العمل		صافي الهجرة	المقادرون	القائمون
1,5	11,1	21,2	66,2	-3542	5631	2089	2,0	10,6	10,6	54,4	22,4	21863	36924	58787	سوسة
1,0	10,7	19,0	69,3	-2328	3732	1404	2,8	4,0	13,0	42,7	37,5	16954	17024	33978	المشيتير
0,9	5,4	7,9	85,7	-4209	4971	762	5,4	3,4	13,7	51,8	25,8	-2452	15114	12662	المهدية
1,3	8,8	22,2	67,7	-3064	5129	2065	2,8	9,3	10,5	59,1	18,3	11392	66528	77920	صفاقس
1,2	9,0	17,6	72,2	-13143	19463	6320	2,7	8,3	11,2	54,0	23,7	47757	135590	183347	المجموع
1,4	9,3	18,2	71,1	-48297	76783	28486	2,8	12,0	8,1	57,3	19,9	710425	710425	710425	مجموع كامل الجمهورية

مؤشرات حول الهجرة الداخلية والمعتمدات والهجرة الى الخارج على مستوى ولايات الوسط الشرقي -2004- لذكور

الهجرة الخارجية						الهجرة الداخلية						اسم الولاية			
التوزيع النسبي المهاجرين حسب أسباب الهجرة (%)	العمل	التوزيع النسبي المهاجرين حسب أسباب الهجرة (%)	صافي الهجرة	المقادرون	القائمون	التوزيع النسبي التاقمين المهاجرين حسب أسباب الهجرة الداخلية (%)	سبب آخر	المسكن	التراسة	مصابة العائلة*	العمل		صافي الهجرة	المقادرون	القائمون
1,0	4,0	20,0	75,0	-3605	4745	1140	2,3	14,2	12,3	40,6	30,6	11486	18806	30292	سوسة
0,8	3,6	18,5	77,1	-2360	3194	834	3,2	5,4	15,7	33,0	42,8	8596	8525	17121	المشيتير
0,7	1,4	7,4	90,5	-4155	4575	420	6,8	4,4	16,7	34,1	38,1	-1149	7984	6835	المهدية
1,0	1,8	21,4	75,9	-3135	4361	1226	3,2	14,3	13,2	43,5	25,9	6408	34518	40926	صفاقس
0,9	2,7	16,7	79,8	-13255	16875	3620	3,2	11,9	13,6	40,0	31,3	25341	69833	95174	المجموع
4,2	2,5	14,1	79,2	-49011	64982	15971	3,1	17,5	9,7	41,1	28,6	367479	367479	367479	مجموع كامل الجمهورية

مؤشرات حول الهجرة الداخلية والمعتمدات والهجرة الى الخارج على مستوى ولايات الوسط الشرقي -2004- اناث

الهجرة الخارجية						الهجرة الداخلية						اسم الولاية			
التوزيع النسبي المهاجرين حسب أسباب الهجرة (%)	العمل	التوزيع النسبي المهاجرين حسب أسباب الهجرة (%)	صافي الهجرة	المقادرون	القائمون	التوزيع النسبي التاقمين المهاجرين حسب أسباب الهجرة الداخلية (%)	سبب آخر	المسكن	التراسة	مصابة العائلة*	العمل		صافي الهجرة	المقادرون	القائمون
64,3	13,0	3,6	19,1	63	886	949	1,7	6,8	8,8	69,0	13,8	10377	18118	28495	سوسة
62,4	12,7	2,1	22,8	32	538	570	2,4	2,7	10,3	52,6	32,0	8358	8499	16857	المشيتير
44,7	22,6	2,3	30,5	-54	396	342	3,7	2,3	10,3	72,5	11,3	-1303	7130	5827	المهدية
64,5	11,3	3,1	21,1	71	768	839	2,4	3,9	7,5	76,3	10,0	4984	32010	36994	صفاقس
60,9	13,9	2,9	22,2	112	2588	2700	2,3	4,5	8,6	69,1	15,5	22416	65757	88173	المجموع
16,2	36,3	20,3	27,2	570	11945	12515	2,4	6,1	6,3	74,7	10,5	342946	342946	342946	مجموع كامل الجمهورية

مؤشرات على مستوى معتمديات ولاية سوسة

مؤشرات حول الخصائص الديموغرافية للسكان على مستوى المعتمديات - 2004 -
مجموع الجنسين

مناطق	توزيع السكان حسب الحالة المدنية (%)			عدد السكان من الفئة العمرية 15 سنة فما فوق	التوزيع النسبي للسكان حسب الفئة العمرية (%)											نسبة الوسيط البلدي	العدد الجملي للسكان	اسم المعتمدية
	مطلق	أرامل	متزوج		أعزب	60 سنة فما فوق	59-50 سنة	49-40 سنة	39-30 سنة	29-20 سنة	19-15 سنة	14-10 سنة	9-5 سنوات	4-0 سنوات				
3,2	7,0	49,6	40,3	22993	10,9	8,9	13,7	16,4	19,3	8,3	8,2	7,3	7,0	100,0	29680	سوسنة المدينة		
1,0	3,1	48,5	47,4	48509	4,8	7,4	12,7	13,6	24,7	11,0	9,8	8,2	7,8	100,0	65333	سوسنة الرياض		
1,7	4,2	53,1	41,1	47196	7,7	8,3	13,7	15,6	20,9	9,1	8,6	7,7	8,4	100,0	62663	سوسنة جوهرة		
1,4	4,0	50,7	43,9	33940	6,8	6,7	11,6	15,9	22,2	10,2	9,5	8,2	8,9	100,0	46257	سوسنة سيدي عبد الحميد		
1,6	4,9	54,7	38,8	26307	8,3	8,5	14,1	16,7	19,6	8,6	8,4	7,7	8,0	100,0	34685	حمام سوسنة		
1,2	5,1	55,3	38,5	19054	7,7	7,9	13,8	15,8	19,3	9,6	9,0	8,6	8,3	82,6	25717	أكودة		
0,7	5,6	52,3	41,5	36959	9,1	6,6	11,6	13,6	20,1	11,1	10,0	8,8	9,0	89,8	51196	القلعة الكبرى		
0,8	4,7	54,1	40,4	12699	9,0	6,8	12,1	14,7	19,1	10,5	9,3	9,2	9,4	51,2	17606	سيدي بو علي		
0,9	4,6	53,0	41,5	5805	9,7	6,5	12,4	15,3	18,1	11,4	10,3	8,3	8,1	80,0	7913	هرقانة		
0,6	4,5	51,9	43,1	30688	9,3	6,6	11,5	13,6	18,1	11,5	11,2	9,6	8,5	23,0	43426	التقيضة		
0,5	4,2	54,4	40,9	16908	8,9	6,8	11,7	15,0	18,6	10,7	10,0	9,2	9,1	36,9	23581	بوفيشة		
0,3	4,9	50,7	44,1	7967	8,6	6,0	9,0	13,4	19,6	11,9	11,5	9,7	10,4	0,0	11636	كندار		
0,6	5,5	50,1	43,8	7931	10,5	6,1	9,2	13,0	18,0	11,5	12,5	10,2	9,0	26,3	11614	سيدي الهاني		
1,0	5,6	54,0	39,3	60476	10,4	6,3	10,8	13,7	18,7	11,0	10,7	9,4	9,1	75,2	85380	مساكن		
0,9	4,7	54,9	39,5	20007	8,2	7,0	13,0	15,6	18,4	10,1	9,7	9,0	9,2	90,5	27726	القلعة الصغرى		
1,2	4,8	52,4	41,7	397439	8,4	7,2	12,2	14,7	20,2	10,4	9,8	8,6	8,6	79,4	544413	المجموع		
1,0	4,8	52,0	42,2	7263036	9,5	7,4	12,2	14,6	18,8	10,7	10,0	8,6	8,2	64,9	9910872	مجموع كامل الجمهورية		

الجزء الثالث: إقليم الوسط الشرقي

التعداد العام للسكان والسكنى لسنة 2004 - العدد الثالث: خصائص السكان والمساكن والأسر على مستوى المعتمديات

مؤشرات حول الخصائص الديموغرافية للسكان على مستوى المعتمديات - 2004 - تكمّل

مطلق	توزيع السكان حسب الحالة المدنية (%)			عدد السكان من الفئة العمرية 15 سنة فما فوق	التوزيع النسبي للسكان حسب الفئة العمرية (%)										نسبة الوسط البلدي	العدد الجملي للسكان	اسم المعتمدية
	أرمل	متزوج	أعزب		60 سنة فما فوق	59-50 سنة	49-40 سنة	39-30 سنة	29-20 سنة	19-15 سنة	14-10 سنة	9-5 سنوات	4-0 سنوات				
1,5	1,1	49,9	47,5	11348	9,5	8,7	14,0	16,1	20,2	8,4	8,7	7,4	7,2	100,0	14791	سوسنة المدينة	
0,4	0,5	46,5	52,6	25057	4,6	8,0	12,0	13,0	25,7	10,9	9,8	8,3	7,7	100,0	33769	سوسنة الرياض	
0,8	0,7	52,6	45,9	23651	7,5	8,4	13,7	15,2	20,5	9,2	8,7	8,0	8,7	100,0	31691	سوسنة جوهرة	
0,7	0,8	50,0	48,6	17122	7,0	6,4	11,3	16,0	22,1	10,4	9,4	8,3	9,1	100,0	23382	سوسنة سيدي عبد الحميد	
0,9	0,6	54,0	44,5	13411	8,0	8,5	14,6	16,4	19,3	8,9	8,5	7,7	8,1	100,0	17718	حمام سوسنة	
0,7	0,9	53,9	44,5	9808	6,9	8,1	14,0	15,6	19,5	9,9	9,2	8,6	8,2	82,5	13249	أكودة	
0,3	0,8	51,4	47,5	18682	8,6	6,0	11,5	13,6	20,8	11,2	10,1	9,2	9,0	90,1	26066	القلعة الكبرى	
0,4	1,2	54,0	44,5	6351	9,1	6,7	11,8	14,5	18,9	10,5	9,2	9,5	9,9	51,1	8890	سيدي بو علي	
0,6	0,7	53,2	45,5	2930	9,3	6,6	12,5	15,1	17,5	11,7	10,4	8,1	8,9	80,0	4034	هرقانة	
0,3	1,2	52,2	46,3	14934	9,4	6,3	11,4	12,6	17,8	12,0	11,7	10,0	8,9	23,0	21487	التفينة	
0,2	1,2	54,5	44,1	8299	9,3	6,8	11,4	14,5	18,1	10,9	10,1	9,8	9,3	36,6	11714	بوفيشة	
0,2	1,3	50,2	48,4	3734	9,0	5,3	8,3	12,4	19,6	12,5	12,1	10,2	10,6	0,0	5570	كنار	
0,5	1,1	49,2	49,2	3635	11,1	5,4	7,7	12,2	18,1	12,3	13,2	10,3	9,8	26,5	5449	سيدي الهاني	
0,5	1,1	54,9	43,5	28683	10,2	5,6	10,9	13,4	17,4	11,4	11,3	10,0	9,7	74,2	41581	مساكن	
0,4	0,9	54,3	44,4	10188	7,9	6,8	13,2	15,5	18,1	10,2	9,9	9,1	9,3	90,2	14224	القلعة الصغرى	
0,6	0,9	51,9	46,7	197833	8,2	7,0	12,1	14,4	20,1	10,6	10,0	8,9	8,8	79,6	273615	المجموع	
0,5	1,0	51,8	46,6	3603340	9,6	7,3	12,2	14,1	18,5	10,9	10,3	8,8	8,4	65,3	4965435	مجموع كامل الجمهورية	

مؤشرات حول الخصائص الديموغرافية للسكان على مستوى المعتمديات - 2004 -
الناش

مناطق	توزيع السكان حسب الحالة المدنية (%)			عدد السكان من الفئة العمرية 15 سنة فما فوق	التوزيع النسبي للسكان حسب الفئة العمرية (%)										نسبة الوسط البلدي	العدد الجملي للسكان	اسم المعتمدية
	مطلق	أرامل	متزوج		أعزب	60 سنة فما فوق	59-50 سنة	49-40 سنة	39-30 سنة	29-20 سنة	19-15 سنة	14-10 سنة	9-5 سنوات	4-0 سنوات			
4,8	12,8	49,2	33,2	11645	12,4	9,0	13,5	16,6	18,4	8,2	7,8	7,1	6,9	100,0	14889	سوسة المدينة	
1,7	5,9	50,6	41,7	23452	5,1	6,8	13,5	14,2	23,6	11,2	9,9	8,1	7,8	100,0	31564	سوسة الرياض	
2,6	7,6	53,6	36,2	23545	7,9	8,1	13,7	16,0	21,4	9,0	8,4	7,5	8,1	100,0	30972	سوسة جوهرة	
2,1	7,2	51,5	39,2	16818	6,7	6,9	12,0	15,8	22,3	9,9	9,6	8,1	8,8	100,0	22875	سوسة سيدي عبد الحميد	
2,3	9,4	55,5	32,8	12896	8,7	8,5	13,6	17,0	19,9	8,4	8,3	7,8	7,9	100,0	16967	حمام سوسة	
1,7	9,5	56,7	32,2	9246	8,4	7,7	13,7	16,0	19,1	9,2	8,7	8,7	8,5	82,6	12468	أكودة	
1,2	10,4	53,1	35,3	18277	9,6	7,2	11,8	13,7	19,5	11,0	9,8	8,5	9,0	89,6	25130	القلعة الكبرى	
1,3	8,3	54,2	36,3	6348	8,9	6,9	12,4	14,8	19,3	10,6	9,5	8,9	8,8	51,3	8716	سيدي بو علي	
1,3	8,6	52,8	37,4	2875	10,2	6,5	12,2	15,5	18,7	11,1	10,2	8,5	7,2	80,0	3879	هرقانة	
0,8	7,6	51,6	40,0	15754	9,2	6,8	11,7	14,6	18,5	11,0	10,7	9,3	8,2	23,0	21939	التقيضة	
0,7	7,1	54,3	37,9	8609	8,6	6,8	12,0	15,5	19,1	10,5	9,9	8,6	9,0	37,2	11867	بوفيشة	
0,4	8,1	51,2	40,2	4233	8,3	6,6	9,6	14,3	19,7	11,4	10,9	9,2	10,1	0,0	6066	كندار	
0,7	9,2	50,8	39,3	4296	10,0	6,7	10,6	13,8	18,0	10,7	11,9	10,1	8,3	26,2	6165	سيدي الهاني	
1,5	9,7	53,2	35,6	31793	10,6	7,0	10,6	13,9	19,9	10,6	10,0	8,9	8,5	76,1	43799	مساكن	
1,4	8,7	55,5	34,5	9819	8,5	7,2	12,8	15,6	18,6	10,1	9,4	8,8	9,0	90,8	13502	القلعة الصغرى	
1,8	8,6	52,8	36,8	199606	8,7	7,3	12,3	15,0	20,3	10,2	9,5	8,4	8,4	79,1	270798	المجموع	
1,5	8,5	52,1	37,9	3659696	9,4	7,6	12,2	15,2	19,1	10,6	9,7	8,3	7,9	64,5	4945437	مجموع كامل الجمهورية	

مؤشرات حول الخصائص الديموغرافية للسكان على مستوى المعتمديات - 2004 - مجموع الجنتين

الولاية	نسبة الأمية %	عدد الأميين 10 سنوات فأكثر	الفئة العمرية 10 سنوات فما فوق حسب المستوى التعليمي						نسبة التخرس بالطعام العالي (19-24 سنة) %	نسبة التخرس 6 - 14 سنة %	اسم المعتمدية
			% عالي	% ثانوي وما شابهه	% ابتدائي وما شابهه	لا شيء	مجموع السكان 10 سنوات فأكثر	نسبة الأمية %			
11,2	2845	18,0	43,3	27,4	11,2	25440	38,3	98,1	سوسة المدينة		
11,5	6342	13,9	40,1	34,3	11,6	54922	34,9	97,2	سوسة الرياض		
10,5	5530	19,6	41,6	28,2	10,7	52555	36,7	97,6	سوسة جوهرة		
20,4	7804	6,0	33,9	39,7	20,5	38323	14,7	94,9	سوسة سيدي عبد الحميد		
11,8	3445	12,5	38,9	36,6	12,0	29227	22,9	98,1	حمام سوسة		
15,4	3293	10,1	39,3	35,0	15,6	21358	22,5	97,0	أكودة		
23,0	9673	6,1	32,1	38,7	23,1	42061	16,7	96,7	القلعة الكبرى		
19,4	2782	5,5	33,3	41,7	19,6	14338	13,9	96,8	سيدي بوعلي		
21,5	1425	6,1	33,5	38,8	21,7	6620	17,8	97,0	هرقلة		
27,6	9816	3,9	26,1	42,3	27,7	35545	9,7	94,8	التقيضة		
28,9	5571	3,6	25,6	41,8	29,1	19267	8,3	91,6	بوقفيضة		
30,8	2865	2,4	21,7	44,8	31,1	9303	5,7	90,9	كندار		
35,7	3352	1,8	19,2	43,1	35,9	9386	4,7	92,0	سيدي الهاني		
19,5	13549	7,4	34,6	38,4	19,7	69583	18,2	97,6	مساكن		
17,8	4039	8,9	35,9	37,3	17,9	22689	20,9	96,4	القلعة الصغرى		
18,3	82331	9,8	35,2	36,7	18,4	450617	22,5	96,4	المجموع		
23,3	1925771	7,7	32,2	36,6	23,5	8254489	18,2	94,9	مجموع كامل الجمهورية		

مؤشرات حول الخصائص التربوية للسكان على مستوى المعتمديات - 2004- داكور

الامنية	الفئة العمرية 10 سنوات فما فوق حسب المستوى التعليمي					نسبة التخرس بالتعليم العالي (19-24 سنة) %	نسبة التخرس 6 - 14 سنة %	اسم المعتمدية	
	نسبة الامنية %	عدد الامتياز 10 سنوات فاكثر	% عالي	% ثانوي وما شابهه	% ابتدائي وما شابهه				لا شيء
5,0	636	20,1	46,4	28,5	5,1	12631	35,9	98,0	سوسة المدينة
6,2	1766	15,4	43,1	35,3	6,3	28350	34,1	97,3	سوسة الرياض
6,1	1605	21,0	42,9	29,9	6,2	26403	32,6	97,5	سوسة جوهرة
14,3	2764	6,6	36,1	42,9	14,5	19318	14,0	94,4	سوسة سيدي عبد الحميد
6,7	997	13,2	39,9	40,1	6,8	14921	17,6	97,7	حمام سوسة
9,5	1051	10,7	42,5	37,1	9,7	11032	18,2	96,8	أكودة
13,3	2845	6,5	36,7	43,4	13,4	21316	13,4	96,6	القلعة الكبرى
13,2	944	5,8	36,7	44,2	13,3	7164	10,2	96,8	سيدي بوعلي
14,2	475	5,6	36,7	43,4	14,3	3348	11,3	96,4	هرقلة
18,4	3212	4,6	30,2	46,6	18,6	17444	7,9	95,8	التقيضة
19,4	1838	4,1	29,5	46,9	19,5	9480	6,1	92,7	بوقفيضة
20,7	915	3,1	26,3	49,6	21,0	4410	6,7	89,7	كندار
21,9	952	2,5	25,9	49,5	22,1	4355	5,4	93,2	سيدي الهاني
11,7	3896	8,2	38,8	41,2	11,8	33395	14,7	97,6	مساكن
11,6	1351	9,5	38,6	40,2	11,8	11600	17,5	96,4	القلعة الصغرى
11,2	25247	10,7	38,4	39,6	11,3	225167	20,1	96,4	المجموع
15,2	626544	8,7	35,6	40,3	15,5	4112862	16,2	95,3	مجموع كامل الجمهورية

مؤشرات حول الخصائص التربوية للسكان على مستوى المعتمديات - 2004-
إناث

الامنية	الفئة العمرية 10 سنوات فما فوق حسب المستوى التعليمي						نسبة التمدرس بالتعليم العالي % (19-24 سنة)	نسبة التمدرس % (6 - 14 سنة)	اسم المعتمدية
	نسبة الامنية %	عدد الامتياز 10 سنوات فأكثر	% عالي	% ثانوي وما شابهه	% ابتدائي وما شابهه	% لا شيء			
17,2	2209	16,0	40,3	26,4	17,3	12809	41,1	98,1	سوسة المدينة
17,2	4576	12,4	37,0	33,3	17,3	26572	35,8	97,2	سوسة الرياض
15,0	3925	18,1	40,3	26,4	15,2	26152	40,7	97,7	سوسة جوهرة
26,5	5040	5,4	31,6	36,4	26,6	19005	15,4	95,5	سوسة سيدي عبد الحميد
17,1	2448	11,7	38,0	33,0	17,3	14306	28,6	98,6	حمام سوسة
21,7	2242	9,5	35,8	32,8	21,9	10326	27,4	97,3	أودة
32,9	6828	5,6	27,4	34,0	33,0	20745	20,3	96,8	القلعة الكبرى
25,6	1838	5,1	29,9	39,2	25,9	7174	18,0	96,9	سيدي بوعلي
29,0	950	6,6	30,2	34,1	29,2	3272	24,5	97,6	هرقلة
36,5	6604	3,2	22,2	38,1	36,6	18101	11,4	93,8	التقيضة
38,1	3733	3,0	21,8	36,9	38,3	9787	10,4	90,4	بوقيشة
39,9	1950	1,8	17,6	40,5	40,1	4893	4,8	92,1	كنار
47,7	2400	1,2	13,4	37,6	47,8	5031	4,2	90,8	سيدي الهاني
26,7	9653	6,6	30,8	35,8	26,9	36188	21,3	97,7	مساكن
24,2	2688	8,3	33,1	34,2	24,4	11089	24,5	96,4	القلعة الصغرى
25,3	57084	8,8	31,9	33,8	25,5	225450	24,9	96,3	المجموع
31,4	1299227	6,8	28,7	33,0	31,5	4141627	20,3	94,4	مجموع كامل الجمهورية

مؤشرات حول الخصائص الاقتصادية للسكان على مستوى المعتمديات -2004-
مجموع الجنتين

البطالة	توزيع المشتغلين 15 سنة فأكثر حسب القطاع الاقتصادي											النشاط الاقتصادي		إسم المعتمدية	
	نسبة البطالة % 59 - 18 سنة	عدد العاطلين 59 - 18 سنة	عدد المشتغلين 59 - 18 سنة	المجموع	قطاع غير مصرح به	خدمات أخرى	الإدارة والتربية والصحة	النقل والمواصلات	التجارة	البناء والإسكان العامة	السياحة والطاقة	صناعات تحويلية	الفلاحة والصيد البحري		نسبة النشاط القطري %
10,0	1111	9948	10296	97	3227	2315	747	1544	389	107	1750	120	49,9	11473	سوسة المدينة
13,1	2926	19356	20023	269	3709	3669	1344	2194	2117	167	6318	236	47,9	23236	سوسة الرياض
9,5	2230	21262	21953	386	5526	5757	1568	2774	1559	210	4042	131	51,5	24304	سوسة جوهرة
11,8	2086	15602	16384	237	3606	1758	1011	2233	1593	136	5571	239	55,0	18661	سوسة سيدي عبد الحميد
7,4	1012	12696	13244	236	3719	1942	723	1455	1267	103	3607	192	54,4	14313	حمام سوسة
9,1	913	9135	9526	138	2077	1452	441	826	885	115	3084	508	55,2	10515	أكودة
7,9	1330	15413	16363	224	2632	1713	754	1184	2915	108	5891	942	48,3	17851	القلعة الكبرى
15,2	868	4841	5097	97	827	684	260	384	443	24	1902	476	47,4	6024	سيدي بوعلي
17,3	458	2197	2348	23	490	342	159	181	225	6	672	250	48,9	2839	هرقلة
19,6	2358	9650	10290	157	1042	1390	467	616	2509	62	2840	1207	42,2	12940	القيضية
15,4	1164	6384	7002	68	1765	808	295	606	1056	17	1056	1331	49,3	8333	بوقيشة
13,9	431	2681	3059	56	210	256	140	326	699	6	916	450	44,7	3563	كنار
18,7	547	2376	2710	23	142	257	67	153	662	3	676	727	42,0	3334	سيدي الهاني
8,3	2028	22502	24133	248	2399	3868	1034	2613	4187	131	8038	1615	43,5	26334	مساكن
9,5	954	9087	9521	183	1618	1501	519	769	1378	67	3130	356	52,9	10575	القلعة الصغرى
11,1	20416	163130	171949	2442	32989	27712	9529	17858	21884	1262	49493	8780	48,9	194295	المجموع
13,9	427406	2654731	2843396	35417	394814	520785	156749	304660	377993	33586	549255	470137	45,6	3310949	مجموع كامل الجمهورية

الجزء الثالث: إقليم الوسط الشرقي

التعداد العام للسكان والسكنى لسنة 2004 - العدد الثالث: خصائص السكان والمساكن والأسر على مستوى المعتمديات

مؤشرات حول الخصائص الاقتصادية للسكان على مستوى المعتمديات -2004- تونس

البلدية	توزيع المشتغلين 15 سنة فأكثر حسب القطاع الاقتصادي											النشاط الاقتصادي		إسم المعتمدية	
	نسبة البطالة % 59 - 18 سنة	عدد الماطلين 59 - 18 سنة	عدد المشتغلين 59 - 18 سنة	المجموع	قطاع غير مصرح به	خدمات أخرى	الإدارة والتربية والصحة	النقل والمواصلات	التجارة	البناء والإشغال العامة	السياحة والترفيه	الصناعة والطاقة	مناجم تحويلية		الزراعة والصيد البحري
8,3	599	6597	6876	56	2204	1136	575	1212	370	95	1114	114	66,3	7523	سوسة المدينة
11,9	1853	13699	14155	187	2845	2384	1259	1791	2092	158	3231	208	64,6	16199	سوسة الرياض
8,6	1314	13935	14474	248	3764	2825	1286	2194	1526	171	2338	122	67,1	15875	سوسة جوهرة
11,3	1308	10228	10758	152	2279	1102	936	1839	1569	123	2538	220	71,2	12192	سوسة سيدي عبد الحميد
5,7	540	8976	9418	155	2729	1109	626	1133	1249	86	2147	184	74,6	9998	حمام سوسة
7,7	510	6086	6395	91	1596	934	401	664	873	108	1315	413	71,0	6962	أكودة
8,1	974	11028	11685	168	2362	1201	713	1062	2875	102	2324	878	68,4	12782	القلعة الكبرى
13,1	531	3523	3723	73	719	490	242	290	435	24	1027	423	67,6	4294	سيدي بوعلي
13,2	255	1682	1798	19	421	220	151	150	221	6	399	211	71,1	2083	هرقة
17,2	1589	7675	8187	114	877	1020	442	504	2483	59	1812	876	66,8	9977	القيضة
12,7	705	4841	5363	39	1546	637	279	535	1046	15	366	900	74,4	6175	بوقيشة
14,0	317	1947	2189	39	194	207	134	300	693	6	260	356	68,5	2558	كنار
18,3	387	1729	1954	19	130	216	67	144	657	3	227	491	65,9	2395	سيدي الهاني
7,9	1372	16079	17326	183	1894	2594	971	2238	4125	127	3944	1250	65,6	18822	مسائن
8,4	566	6151	6441	110	1244	886	474	559	1362	66	1404	336	69,4	7069	القلعة الصغرى
10,1	12820	114176	120742	1653	24804	16961	8556	14615	21576	1149	24446	6982	68,2	134904	المجموع
12,7	286586	1963723	2115197	24533	284767	352926	141526	257548	371963	30451	295111	356372	67,5	2431366	مجموع كامل الجمهورية

التعداد العام للسكان والسكنى لسنة 2004 - العدد الثالث: خصائص السكان والمسكن والأسر على مستوى المعتمديات
الجزء الثالث: إقليم الوسط الشرقي

مؤشرات حول الخصائص الاقتصادية للسكان على مستوى المعتمديات - 2004 -
إنش

نسبة البطالة % 18 - 59 سنة	البطالة		توزيع المشتغلين 15 سنة فأكثر حسب القطاع الاقتصادي													النشاط الاقتصادي		إسم المعتمدية
	عدد المواطنين 18 - 59 سنة	عدد المشتغلين 18 - 59 سنة	المجموع	قطاع غير مصرح به	خدمات أخرى	الإدارة والتربية والصحة	النقل والمواصلات	التجارة	البناء والإشغال العامة	المتاحم والطاقة	صناعات تحويلية	الفلاحة والصيد البحري	نسبة النشاط %	عدد النشاطين 15 سنة فأكثر				
13,3	512	3351	3420	41	1023	1179	172	332	19	12	636	6	33,9	3950	سوسة المدينة			
15,9	1073	5657	5868	82	864	1285	85	403	25	9	3087	28	30,0	7037	سوسة الرياض			
11,1	916	7327	7479	138	1762	2932	282	580	33	39	1704	9	35,8	8429	سوسة جوهرة			
12,6	778	5374	5626	85	1327	656	75	394	24	13	3033	19	38,5	6469	سوسة سيدي عبد الحميد			
11,3	472	3720	3826	81	990	833	97	322	18	17	1460	8	33,5	4315	حمام سوسة			
11,7	403	3049	3131	47	481	518	40	162	12	7	1769	95	38,4	3553	أكودة			
7,5	356	4385	4678	56	270	512	41	122	40	6	3567	64	27,7	5069	القلعة الكبرى			
20,4	337	1318	1374	24	108	194	18	94	8	0	875	53	27,3	1730	سيدي بوعلي			
28,3	203	515	550	4	69	122	8	31	4	0	273	39	26,3	756	هرقلة			
28,0	769	1975	2103	43	165	370	25	112	26	3	1028	331	18,8	2963	القيضة			
22,9	459	1543	1639	29	219	171	16	71	10	2	690	431	25,1	2158	بوقيشة			
13,4	114	734	870	17	16	49	6	26	6	0	656	94	23,7	1005	كنار			
19,8	160	647	756	4	12	41	0	9	5	0	449	236	21,9	939	سيدي الهاني			
9,3	656	6423	6807	65	505	1274	63	375	62	4	4094	365	23,6	7512	مسائن			
11,7	388	2936	3080	73	374	615	45	210	16	1	1726	20	35,7	3506	القلعة الصغرى			
13,4	7596	48954	51207	789	8185	10751	973	3243	308	113	25047	1798	29,8	59391	المجموع			
16,9	140820	691008	728199	10884	112218	165688	15223	47112	6030	3135	254144	113765	24,0	879583	مجموع كامل الجمهورية			

مؤشرات حول العاطلين عن العمل من الفئة العمرية 18 - 59 سنة على مستوى المعتمديات -2004-
مجموع الجفسين

توزيع العاطلين عن العمل (من 18 - 59 سنة) حسب الفئة العمرية	توزيع العاطلين عن العمل (من 18 - 59 سنة) حسب المستوى التعليمي						المجموع	توزيع العاطلين عن العمل (من 18 - 59 سنة) حسب المستوى التعليمي				اسم المعتمدية			
	59-55 سنة	54-50 سنة	49-45 سنة	44-40 سنة	39-35 سنة	34-30 سنة		29-25 سنة	24-20 سنة	19-18 سنة	المجموع		غير مصرح به	عالي	ثانوي وشاطيء
22	37	43	82	116	204	269	277	61	1111	2	197	525	325	62	سوسة المدينة
22	67	111	164	195	368	745	945	309	2926	7	371	1262	1104	182	سوسة الرياض
30	58	75	133	170	345	651	609	159	2230	6	389	970	718	147	سوسة جوهرة
22	48	70	128	158	277	495	649	239	2086	2	126	811	922	225	سيدي عبد الحميد
13	21	48	62	77	157	292	272	70	1012	8	163	441	342	58	حمام سوسة
16	23	47	55	94	135	236	236	71	913	0	117	346	369	81	أودة
18	28	45	55	82	156	376	428	142	1330	0	199	491	540	100	القلعة الكبرى
10	18	38	49	68	121	244	233	87	868	3	55	320	426	64	سيدي بوعلي
5	7	25	24	45	81	130	98	43	458	0	35	147	232	44	هرقله
60	85	155	175	232	316	496	586	253	2358	3	102	624	1212	417	النفيسة
30	36	68	70	85	129	251	322	173	1164	0	49	317	584	214	بوفيشة
9	11	20	20	30	49	118	127	47	431	2	14	98	240	77	كلدار
4	9	21	20	53	65	130	183	62	547	0	10	118	300	119	سيدي الهاني
29	40	80	146	161	270	562	566	174	2028	2	292	721	829	184	مساكن
11	20	45	47	86	123	273	253	96	954	6	132	355	386	75	القلعة الصغرى
301	508	891	1230	1652	2796	5268	5784	1986	20416	41	2251	7546	8529	2049	المجموع
7042	12532	19457	26861	37626	59055	106745	120449	37639	427406	1072	39675	155293	177495	53871	مجموع كامل الجمهورية

الجزء الثالث: إقليم الوسط الشرقي

التعداد العام للسكان والسكنى لسنة 2004 - العدد الثالث: خصائص السكان والمساكن والأسر على مستوى المعتمديات

مؤشرات حول العاطلين عن العمل من الفئة العمرية 18 - 59 سنة على مستوى المقاطعات - 2004- ذكور

الرقم	توزيع العاطلين عن العمل (من 18 - 59 سنة) حسب الفئة العمرية										المجموع	توزيع العاطلين عن العمل (من 18 - 59 سنة) حسب المستوى التعليمي			اسم المقاطعة
	59-55 سنة	54-50 سنة	49-45 سنة	44-40 سنة	39-35 سنة	34-30 سنة	29-25 سنة	24-20 سنة	19-18 سنة	المجموع		غير مصرح به	عالي	ثانوي وشاطيء	
14	19	23	39	54	102	139	170	39	599	1	87	301	192	18	سوسة المدينة
20	59	80	84	101	219	449	619	222	1853	4	186	852	733	78	سوسة الرياض
25	38	51	69	88	167	346	409	121	1314	5	142	601	494	72	سوسة جوهرة
20	35	40	61	74	166	325	424	163	1308	1	48	542	609	108	سوسة سيدي عبد
10	15	19	29	32	71	152	165	47	540	2	78	240	202	18	حمام سوسة
14	18	32	30	37	62	115	150	52	510	0	53	199	225	33	أودة
16	26	33	40	61	109	246	330	113	974	0	95	385	431	63	القلمة الكبرى
8	14	27	31	35	67	148	145	56	531	3	21	216	261	30	سيدي بوطلي
5	6	13	10	14	46	71	56	34	255	0	10	101	127	17	هرقله
50	66	115	101	148	198	346	387	178	1589	2	68	436	865	218	التقيضة
26	30	46	45	46	73	146	189	104	705	0	20	211	371	103	بوفيشة
9	10	17	15	23	40	79	87	37	317	2	9	81	175	50	كلدار
4	8	19	15	39	49	92	122	39	387	0	4	102	220	61	سيدي الهاني
21	35	59	106	92	174	346	399	140	1372	2	131	529	615	95	مساكن
8	17	34	26	43	71	153	161	53	566	2	62	227	245	30	القلمة الصغرى
250	396	608	701	887	1614	3153	3813	1398	12820	24	1014	5023	5765	994	المجموع
6256	10469	15034	18994	24954	37739	66717	79903	26519	286586	677	18390	107052	127314	33153	مجموع كامل الجمهورية

الجزء الثالث: إقليم الوسط الشرقي

التعداد العام للسكان والسكنى لسنة 2004 - العدد الثالث: خصائص السكان والمساكن والأسر على مستوى المقاطعات

مؤشرات حول العاطلين عن العمل من الفئة العمرية 18 - 59 سنة على مستوى المعتمديات -2004-
إنش

الاسم المعتمدية	توزيع العاطلين عن العمل (من 18 - 59 سنة) حسب الفئة العمرية		المجموع	توزيع العاطلين عن العمل (من 18 - 59 سنة) حسب المستوى التعليمي			إجمالي	لا شيء	اسم المعتمدية							
	توزيع العاطلين عن العمل (من 18 - 59 سنة)	توزيع العاطلين عن العمل (من 18 - 59 سنة)		غير مصرح به	عالي	ثانوي وشاطيء				ابتدائي						
سوسة المدينة	8	18	20	43	62	102	130	107	22	512	1	110	224	133	44	سوسة المدينة
سوسة الرياض	2	8	31	80	94	149	296	326	87	1073	3	185	410	371	104	سوسة جوهرة
سوسة جوهرة	5	20	24	64	82	178	305	200	38	916	1	247	369	224	75	سوسة جوهرة
سوسة سيدي عبد	2	13	30	67	84	111	170	225	76	778	1	78	269	313	117	سوسة سيدي عبد
حمام سوسة	3	6	29	33	45	86	140	107	23	472	6	85	201	140	40	حمام سوسة
أكودة	2	5	15	25	57	73	121	86	19	403	0	64	147	144	48	أكودة
القلعة الكبرى	2	2	12	15	21	47	130	98	29	356	0	104	106	109	37	القلعة الكبرى
سيدي بوعلي	2	4	11	18	33	54	96	88	31	337	0	34	104	165	34	سيدي بوعلي
هرقله	0	1	12	14	31	35	59	42	9	203	0	25	46	105	27	هرقله
التيغية	10	19	40	74	84	118	150	199	75	769	1	34	188	347	199	التيغية
بوفيشة	4	6	22	25	39	56	105	133	69	459	0	29	106	213	111	بوفيشة
كلدار	0	1	3	5	7	9	39	40	10	114	0	5	17	65	27	كلدار
سيدي الهاني	0	1	2	5	14	16	38	61	23	160	0	6	16	80	58	سيدي الهاني
مسالك	8	5	21	40	69	96	216	167	34	656	0	161	192	214	89	مسالك
القلعة الصغرى	3	3	11	21	43	52	120	92	43	388	4	70	128	141	45	القلعة الصغرى
المجموع	51	112	283	529	765	1182	2115	1971	588	7596	17	1237	2523	2764	1055	المجموع
مجموع كامل الجمهورية	786	2063	4423	7867	12672	21316	40028	40546	11119	140820	395	21285	48241	50181	20718	مجموع كامل الجمهورية

الجزء الثالث: إقليم الوسط الشرقي

التعداد العام للسكان والسكنى لسنة 2004 - العدد الثالث: خصائص السكان والمسكن والأسر على مستوى المعتمديات

مؤشرات حول خصائص المساكن على مستوى المعتمديات -2004- مجموع الواسطين البلدي وغير البلدي

نسبة وجود بيت مستحلم %	نسبة الارتباط بشبكة لتطهير	الماء الصالح للشرب	الغاز الطبيعي	شبكات الكهرباء	توزيع المساكن حسب استعمالها %			توزيع المساكن حسب عدد الغرف %						عدد المساكن المتواضعة	التوزيع النسبي للمساكن حسب النوع %				العدد الجملي للمساكن	اسم المعتمدية
					مسكن متاخر	مسكن ثانوية	مسكن أهلة بالسكان	5 غرف أو أكثر	4 غرف	3 غرف	غرفتان	غرفة واحدة	مسكن متواضع		شقة	شقة	فيلا	دار عربي		
69,3	98,2	97,2	22,1	98,9	20,3	8,7	71,1	8,8	22,7	41,6	23,6	3,3	70	0,6	42,0	33,8	23,6	11946	سوسة المدينة	
59,8	91,0	96,5	3,0	97,7	15,5	3,5	81,1	5,6	21,2	44,3	25,2	3,6	79	0,4	11,7	48,0	39,9	17941	سوسة الرياض	
79,5	96,7	97,7	27,6	98,9	15,7	4,7	79,6	9,4	23,1	38,3	25,6	3,6	48	0,2	23,4	53,3	23,0	19738	سوسة جوهرة	
48,1	85,3	95,4	4,8	97,5	10,0	3,6	86,4	6,4	20,3	45,1	24,6	3,5	118	1,0	12,0	49,1	37,8	11508	سوسة سيدي عبد الحميد	
68,0	93,7	94,9	27,7	98,0	17,6	13,0	69,4	10,9	21,7	36,0	28,6	2,7	78	0,6	14,1	51,1	34,2	12503	حمام سوسة	
58,5	58,1	92,8	18,4	97,0	15,6	11,4	73,1	9,8	23,1	39,0	24,3	3,8	108	1,3	7,0	72,1	19,6	8439	أكودة	
32,2	82,3	93,1	1,5	97,6	6,3	3,6	90,0	11,6	20,0	34,3	27,1	6,9	14	0,1	1,2	22,7	76,0	10693	القلعة الكبرى	
30,8	46,3	88,6	2,4	96,2	9,9	4,2	85,9	6,3	20,0	35,5	28,3	10,0	24	0,5	0,8	28,2	70,5	4435	سيدي بوعلي	
51,2	49,7	91,1	1,0	96,2	10,9	11,2	77,9	9,5	18,5	37,4	29,9	4,7	4	0,2	7,1	30,8	61,8	2111	هرقلة	
16,9	27,3	81,2	1,6	95,5	8,7	3,8	87,4	9,9	21,2	33,8	28,5	6,5	52	0,6	1,4	18,2	79,8	9325	التقيضية	
22,4	33,5	85,5	1,1	96,5	9,7	2,3	88,0	6,4	21,1	37,0	29,3	6,2	20	0,4	2,5	25,6	71,6	5241	بوقيشة	
6,4	2,2	83,2	0,9	93,6	6,1	1,2	92,7	10,4	19,9	27,6	31,8	10,4	15	0,7	0,0	11,0	88,2	2186	كندار	
17,0	1,8	81,0	1,2	93,8	7,9	5,4	86,7	5,8	13,2	26,4	33,9	20,8	14	0,5	0,0	23,7	75,7	2727	سيدي الهاني	
46,2	79,4	92,0	1,6	94,8	9,6	16,2	74,3	10,2	24,1	35,1	23,2	7,3	98	0,4	3,8	43,8	52,0	25073	مسكن	
47,4	71,8	86,3	1,6	96,9	9,4	3,5	87,1	4,2	12,6	36,8	33,9	12,5	56	0,8	0,3	48,6	50,3	7267	القلعة الصغرى	
51,6	76,1	92,7	10,1	97,0	12,6	7,5	79,9	8,6	21,4	38,0	26,3	5,7	798	0,5	11,3	42,4	45,9	151133	المجموع	
31,9	53,5	77,7	8,5	95,7	10,4	5,0	84,6	8,9	21,8	37,6	25,6	6,0	20385	0,8	6,9	38,0	54,3	2500830	مجموع كامل الجمهورية	

مؤشرات حول خصائص المساكن على مستوى المعتمديات -2004-
الوسط البلدي

نسبة وجود بيت استحمام %	نسبة الارتباط بشبكة التطهير	الماء الصالح للشرب	الغاز الطبيعي	شبكات الكهرباء	% مساكن مستقلة	مساكن متوسطة	مساكن آهلة بالسكان	% توزيع المساكن حسب عدد الغرف				عدد المساكن المتواضعة	% التوزيع النسبي للمساكن حسب النوع				العدد الجملي للمساكن	اسم المعتمدية	
								5 غرف أو أكثر	4 غرف	3 غرف	غرفتان		غرفة واحدة	مساكن متواضعة	شقة	فيلا			دار عربي
69,3	98,2	97,2	22,1	98,9	20,3	8,7	71,1	8,8	22,7	41,6	23,6	3,3	70	0,6	42,0	33,8	23,6	11946	سوسة المدينة
59,8	91,0	96,5	3,0	97,7	15,5	3,5	81,1	5,6	21,2	44,3	25,2	3,6	79	0,4	11,7	48,0	39,9	17941	سوسة الرياض
79,5	96,7	97,7	27,6	98,9	15,7	4,7	79,6	9,4	23,1	38,3	25,6	3,6	48	0,2	23,4	53,3	23,0	19738	سوسة جوهرة
48,1	85,3	95,4	4,8	97,5	10,0	3,6	86,4	6,4	20,3	45,1	24,6	3,5	118	1,0	12,0	49,1	37,8	11508	سوسة سيدي عبد الحميد
68,0	93,7	94,9	27,7	98,0	17,6	13,0	69,4	10,9	21,7	36,0	28,6	2,7	78	0,6	14,1	51,1	34,2	12503	حمام سوسة
59,0	73,2	94,9	24,1	97,6	12,3	5,7	82,0	11,0	23,2	37,2	25,4	3,2	80	1,3	5,0	79,9	13,8	6172	أكودة
34,6	90,9	95,4	1,6	97,8	6,5	3,4	90,1	11,6	20,7	34,9	26,7	6,1	14	0,1	1,3	24,5	74,1	9672	القلعة الكبرى
40,7	81,9	91,7	2,7	95,5	12,4	3,4	84,2	6,7	21,4	38,1	26,8	7,0	19	0,8	1,4	36,3	61,5	2436	سيدي بوعلي
60,7	60,1	93,6	1,0	96,7	12,1	13,5	74,4	9,8	17,5	38,0	31,0	3,7	2	0,1	8,7	33,3	57,9	1723	هرقلة
44,2	95,6	95,0	1,3	96,6	10,9	5,6	83,5	11,5	26,9	39,4	19,2	3,0	18	0,7	5,2	32,3	61,8	2505	التقيضية
38,7	80,9	94,9	1,2	98,0	15,4	2,0	82,5	6,5	22,0	45,5	23,4	2,6	3	0,1	6,1	43,7	50,1	2115	بوقيشة
23,6	1,2	94,6	0,4	97,3	10,0	2,9	87,1	9,8	17,8	26,5	29,6	16,3	0	0,0	0,1	43,0	56,9	727	سيدي الهاني
52,2	95,0	97,1	1,7	98,3	8,7	15,7	75,7	9,0	25,2	38,0	23,8	4,0	52	0,3	5,1	48,0	46,6	18373	مساكن
50,5	78,8	89,1	1,5	97,5	10,0	2,6	87,5	4,6	13,8	39,1	31,5	11,1	51	0,8	0,4	51,7	47,1	6576	القلعة الصغرى
58,7	90,2	95,8	12,0	98,0	13,3	7,2	79,6	8,5	21,9	39,7	25,6	4,2	632	0,5	13,5	47,0	39,0	123935	المجموع
43,9	75,6	94,4	11,9	97,8	11,0	5,3	83,7	8,9	23,9	40,2	22,5	3,5	10701	0,6	10,0	47,2	42,3	1725979	مجموع كامل الجمهورية

مؤشرات حول خصائص المساكن على مستوى المعتمديات -2004-
الوسط غير البلدي

نسبة وجود بيت استحمام %	نسبة الارتباط بشبكة التطهير	الماء الصالح للشرب	الغاز الطبيعي	شبكات الكهرباء	% مساكن مستقلة حسب استغلالها %			% توزيع المساكن حسب عدد الغرف %						عدد المساكن المتواضعة	% التوزيع النسبي للمساكن حسب النوع %				العدد الجملي للمساكن	اسم المعتمدية
					مساكن شاغرة	مساكن شاغرة	مساكن آهلة بالسكان	5 غرف أو أكثر	4 غرف	3 غرف	غرفتان	غرفة واحدة	مساكن متواضعة		شقة	بعمارة	فيلا	دار صرعي		
56,9	15,7	87,2	2,8	95,4	24,6	26,8	48,7	5,2	23,0	45,8	20,3	5,7	28	1,2	12,5	51,0	35,3	2267	أكودة	
9,8	1,4	71,7	1,2	95,7	4,7	5,7	89,6	12,0	13,8	29,3	30,7	14,3	0	0,0	0,1	5,9	94,0	1021	القلعة الكبرى	
18,7	2,5	84,9	2,0	96,9	6,9	5,2	88,0	5,8	18,3	32,3	30,2	13,5	5	0,3	0,0	18,2	81,5	1999	سيدي بو علي	
8,3	2,6	79,6	1,4	94,2	5,9	0,8	93,3	7,8	23,3	34,9	24,9	9,1	2	0,5	0,0	20,2	79,3	388	هرقة	
6,7	2,3	76,1	1,7	95,1	7,9	3,2	88,9	9,4	19,1	31,8	31,9	7,8	34	0,5	0,0	13,1	86,4	6820	النفيسة	
11,8	1,5	79,2	1,0	95,5	5,8	2,4	91,8	6,4	20,6	31,6	33,1	8,4	17	0,6	0,0	13,4	86,0	3126	بوفيشة	
6,4	2,2	83,2	0,9	93,6	6,1	1,2	92,7	10,4	19,9	27,6	31,8	10,4	15	0,7	0,0	11,0	88,2	2186	كندار	
14,5	2,0	76,0	1,4	92,6	7,2	6,3	86,5	4,3	11,5	26,3	35,4	22,5	14	0,7	0,0	16,6	82,7	2000	سيدي الهاني	
30,0	35,8	77,6	1,6	85,0	12,2	17,6	70,2	13,2	21,5	27,5	21,7	16,2	46	0,7	0,1	31,9	67,4	6700	مساكن	
17,6	2,5	59,8	1,8	91,9	4,2	12,2	83,6	0,3	1,5	15,4	56,4	26,3	5	0,7	0,1	19,3	79,8	691	القلعة الصغرى	
18,8	11,5	78,4	1,6	92,5	9,6	9,1	81,4	9,0	18,9	30,4	29,3	12,4	166	0,6	1,1	21,3	77,0	27198	المجموع	
5,6	4,7	41,0	1,0	91,0	9,0	4,3	86,7	6,4	16,2	30,5	34,0	12,9	9684	1,3	0,1	17,7	80,9	774851	مجموع كامل الجمهورية	

مؤشرات حول خصائص الأسر و ظروف عيشها على مستوى المعتمديات -2004-
مجموع الوسطين البلدي و غير البلدي

نسبة امتلاك الأسر لوسائل الاتصال الحديثة (%)	نسبة امتلاك الأسر لوسائل الاتصال الحديثة (%)			نسبة امتلاك الأسر للمجهيزات المنزلية (%)						نسبة الأسر العاملة لسيارة (%)		نسبة تزود الأسر بـ (%)				الأسر و متوسط حجمها		إسم المعتمدية	
	هاتف جوال على الأقل	هاتف	حاسوب	مكيف هواء	آلة غسل الثياب	آلة طبخ بالفرن	آلة خراطة	الثلاجة	التهوية	جهاز التفتحة	جهاز راديو	مسحبة	سيارة	سيارة	غاز الغازورة أو الغاز الطبيعي للطبخ	التيار الكهربائي	نسبة تزود صومعي أو عن طريق جمعية مائية *		ماء سائلة
16,2	70,3	51,9	15,8	61,1	80,7	94,0	72,7	94,8	91,0	30,3	99,2	100,0	0,1	99,7	3,44	8621	سوسة المدينة		
9,6	62,4	41,2	6,4	44,9	67,7	89,0	55,8	91,7	84,6	21,4	99,6	99,7	0,3	99,7	4,41	14813	سوسة الرياض		
19,2	73,0	54,6	17,4	65,2	80,8	94,4	75,2	95,7	91,5	40,7	99,5	100,0	0,0	100,0	3,96	15822	سوسة جوهرة		
4,3	53,9	36,4	3,4	39,6	67,8	89,0	56,7	92,6	83,7	13,1	99,5	99,6	0,2	99,7	4,52	10230	سوسة سيدي عبد الحميد		
16,3	69,3	52,2	14,9	68,3	74,9	92,8	72,3	95,8	89,6	33,8	99,2	100,0	0,1	99,5	3,97	8746	حمام سوسة		
11,9	60,5	50,2	9,6	53,7	69,0	92,1	59,1	93,1	89,2	27,0	99,3	99,5	0,2	99,4	4,10	6279	أكودة		
4,9	47,5	40,5	1,9	40,8	48,9	87,6	38,1	94,0	85,5	18,0	99,3	99,8	0,9	98,7	4,78	10709	القلعة الكبرى		
5,4	44,3	30,4	1,9	28,2	57,4	84,8	36,4	90,9	76,5	15,5	98,4	99,2	1,4	97,4	4,49	3920	سيدي بوعلي		
7,1	52,6	36,7	1,8	32,5	67,2	89,8	54,4	94,3	75,6	17,7	98,7	99,6	1,9	97,7	4,67	1695	هرقة		
2,7	37,0	19,9	1,4	13,1	38,8	78,5	32,0	90,3	75,0	13,4	99,5	99,6	3,6	95,1	5,17	8405	التقيضة		
2,1	40,6	11,6	0,7	18,3	40,5	79,3	32,5	92,0	80,0	12,1	99,5	98,9	1,0	97,1	4,76	4955	بوقيشة		
1,2	37,1	18,9	0,4	7,0	17,2	71,3	24,9	86,4	73,4	14,8	98,9	99,5	0,2	99,7	5,49	2121	كنار		
1,1	46,2	6,4	3,5	10,3	38,6	68,0	36,1	87,9	77,7	18,0	99,2	98,9	3,6	95,6	4,86	2390	سيدي الهاني		
8,4	54,3	52,0	6,4	46,8	70,2	88,2	55,0	92,4	83,4	23,8	98,1	98,5	1,5	98,1	4,40	19423	مساكن		
10,0	49,4	36,1	5,1	40,5	67,4	88,0	45,0	93,5	85,6	19,1	99,2	99,7	3,8	96,0	4,34	6390	القلعة الصغرى		
9,6	56,7	41,8	7,6	44,7	64,8	88,2	54,5	93,0	84,8	23,6	99,2	99,5	1,0	98,6	4,37	124519	المجموع		
7,0	46,3	35,3	5,7	34,5	52,9	81,8	46,6	90,1	77,0	21,0	99,1	98,9	9,8	83,5	4,53	2185839	مجموع كامل الجمهورية		

(8) مدا المورد وقع اعتماد في مكان العائلين بالكمورد لسبي أو كمورد ثانوي لتداه المساج للتراب

مؤشرات حول خصائص الأسر و ظروف عيشها على مستوى المعتمديات -2004- الوسط البلدي

نسبة امتلاك الأسر لوسائل الاتصال الحديثة (%)	نسبة امتلاك الأسر لوسائل الاتصال الحديثة (%)		نسبة امتلاك الأسر للجهيزات المنزلية (%)							نسبة الأمية المتعلمة (%)	نسبة تزود الأسر بـ (%)					الأسر و متوسط حجمها		إسم المعتمدية
	هاتف جوال على الأقل	هاتف قار	مكيف هواء	آلة غسل الثياب	آلة طبخ بالفرن	الثلاجة	التهاني	جهاز التلثة	راديو مسجلة		مياه موزونة صومي أو على طريق جمعية مائية *	مياه سائلة	متوسط حجم الأسرة	عدد الأسر				
16,2	70,3	51,9	15,8	61,1	80,7	94,0	72,7	94,8	91,0	30,3	99,2	100,0	0,1	99,7	3,44	8621	سوسة المدينة	
9,6	62,4	41,2	6,4	44,9	67,7	89,0	55,8	91,7	84,6	21,4	99,6	99,7	0,3	99,7	4,41	14813	سوسة الرياض	
19,2	73,0	54,6	17,4	65,2	80,8	94,4	75,2	95,7	91,5	40,7	99,5	100,0	0,0	100,0	3,96	15822	سوسة جوهرة	
4,3	53,9	36,4	3,4	39,6	67,8	89,0	56,7	92,6	83,7	13,1	99,5	99,6	0,2	99,7	4,52	10230	سوسة سيدي عبد الحميد	
16,3	69,3	52,2	14,9	68,3	74,9	92,8	72,3	95,8	89,6	33,8	99,2	100,0	0,1	99,5	3,97	8746	حمام سوسة	
12,3	63,1	52,5	8,5	56,3	71,0	93,0	60,8	94,0	89,8	26,6	99,4	99,8	0,3	99,4	4,11	5163	أكودة	
5,3	47,6	43,5	2,1	44,4	50,6	88,7	40,1	94,4	86,3	18,5	99,3	99,9	0,1	99,7	4,75	9689	القلعة الكبرى	
8,2	51,9	36,2	2,4	40,1	60,3	86,9	44,7	92,4	80,0	19,5	98,6	99,2	0,1	99,5	4,28	2103	سيدي بوعلي	
9,0	53,0	39,3	2,1	39,0	73,7	91,6	62,9	96,3	79,8	20,1	99,1	99,8	0,0	100,0	4,80	1318	هرقلة	
7,6	54,0	50,0	3,8	36,9	72,4	92,4	58,9	96,1	83,3	19,3	99,7	99,6	0,0	100,0	4,69	2127	التقيضة	
4,3	51,4	27,1	1,2	33,0	57,5	88,3	44,2	95,9	79,1	16,3	99,9	99,7	0,0	100,0	4,76	1827	بوقيشة	
1,6	54,2	10,1	2,7	18,6	55,1	79,7	51,4	91,8	71,1	22,5	99,5	99,5	0,0	100,0	4,79	638	سيدي الهاني	
9,9	55,7	56,2	7,5	52,3	74,1	91,3	58,9	94,1	84,6	25,4	99,3	99,9	0,0	99,9	4,39	14604	مسكن	
11,0	50,5	38,5	5,5	42,8	70,7	89,5	47,6	93,9	86,1	20,0	99,3	99,8	2,5	97,4	4,32	5804	القلعة الصغرى	
11,3	60,7	47,1	8,8	51,7	70,9	91,1	60,2	94,1	86,7	25,7	99,4	99,8	0,3	99,6	4,26	101505	المجموع	
9,9	54,3	47,1	8,1	47,2	67,6	90,6	58,5	94,4	81,7	25,4	99,5	99,8	0,6	98,4	4,32	1488656	مجموع كامل المعتمديات	

(9) حد المورد وفق إحصاءات مكتب الإحصاء الوطني أو كمورد في بقية المصالح للقراب

مؤشرات حول خصائص الأسر و ظروف عيشها على مستوى المعتمديات -2004-
الوسط غير البلدي

نسبة امتلاك الأسر لوسائل الاتصال الحديثة (%)	نسبة امتلاك الأسر للوسائل الحديثة (%)			نسبة امتلاك الأسر للجهيزات المنزلية (%)						نسبة الامتلاك للسيارة (%)	نسبة تزود الأسر بـ (%)				الأسر و متوسط حجمها		إسم المعتمدية
	حاسوب	هاتف جوال على الأقل	هاتف قار	مكيف هواء	آلة غسل الثياب	آلة طبخ بالفرن	الثلاجة	التهواري	جهاز التفتحة		راديو مسجلة	غاز الغازورة أو الغاز الطبيعي للطبخ	التبريد الكهربائي	نسبة تزود صومعي أو عن طريق جمعية مائية *	مياه سبالة	متوسط حجم الأسرة	
10,1	48,6	39,5	15,1	41,2	60,1	88,2	50,6	89,0	86,1	28,7	98,6	98,2	0,1	99,1	4,01	1116	أكودة
0,7	46,8	12,8	0,2	5,9	32,8	76,7	19,2	90,5	77,7	13,7	99,2	99,3	8,5	89,6	5,10	1020	القلعة الكبرى
2,0	35,5	23,7	1,3	14,4	54,0	82,3	26,6	89,2	72,4	10,9	98,1	99,1	2,9	95,0	4,73	1817	سيدي بوعلي
0,5	51,3	27,7	0,8	9,4	44,4	83,3	25,1	87,1	61,2	9,6	97,3	99,2	8,5	89,9	4,19	377	هرقنة
1,1	31,1	9,7	0,7	5,1	27,4	73,8	22,9	88,4	72,2	11,5	99,5	99,7	4,9	93,5	5,33	6278	التفينة
0,8	34,3	2,6	0,5	9,8	30,5	74,1	25,7	89,7	80,6	9,6	99,3	98,5	1,6	95,5	4,76	3128	بوفينة
1,2	37,1	18,9	0,4	7,0	17,2	71,3	24,9	86,4	73,4	14,8	98,9	99,5	0,2	99,7	5,49	2121	كنار
0,9	43,2	5,0	3,8	7,3	32,6	63,7	30,6	86,5	80,1	16,4	99,1	98,7	4,9	94,1	4,88	1752	سيدي الهاني
4,1	50,1	39,3	3,0	30,2	58,5	78,7	43,4	87,5	79,6	19,2	94,6	94,1	5,8	92,4	4,40	4819	مساكن
0,3	38,4	11,8	0,9	18,2	34,5	73,3	19,0	89,1	80,4	9,8	98,4	98,3	16,9	82,6	4,52	586	القلعة الصغرى
2,1	39,4	18,4	2,1	14,2	38,2	75,5	29,8	88,2	76,6	14,3	98,1	98,1	4,3	94,0	4,88	23014	المجموع
0,8	29,4	10,1	0,7	7,4	21,6	63,1	21,5	81,0	67,0	11,6	98,3	96,6	11,7	52,0	4,99	697183	مجموع كامل الجمهورية

(*) مع الورد وفق إقرار هيكله المعلقين بالعمود الثاني أو العمود ثلثي السطح للقراب

مؤشرات حول الهجرة الداخلية بين المقتمديات والهجرة الى الخارج -2004- مجموع الحفسين

اسم المقتمدية	الهجرة الخارجية						الهجرة الداخلية							
	التوزيع النسبي للهجرة الخارجية حسب أسباب الهجرة الخارجية (%)	صافي الهجرة	تدفق الهجرة الخارجية	صافي الهجرة	التوافر	القائمون	التوزيع النسبي للقائمين للهجرة الداخلية حسب أسباب الهجرة الداخلية (%)	صافي الهجرة	تدفق الهجرة الداخلية	صافي الهجرة	التوافر	القائمون		
	سبب آخر	مصحبة العائلة *	الدراسة	العمل	صافي الهجرة	المقارون	سبب آخر	المسكن	الدراسة *	مصحبة العائلة *	العمل	صافي الهجرة	المقارون	القائمون
سوسة المدينة	2,2	16,5	29,3	52,0	-160	359	2,6	11,0	16,0	47,6	22,8	-9071	13708	4637
سوسة الرياض	1,7	19,1	23,9	55,4	-214	483	1,0	8,9	23,0	49,4	17,7	9251	4397	13648
سوسة جوهرة	1,6	12,3	37,0	49,1	-63	620	2,1	14,9	10,6	55,3	17,1	10490	3621	14111
سوسة سيدي عبد الحميد	1,7	17,1	12,9	68,4	-229	358	1,1	9,6	7,2	57,0	25,1	2762	4138	6900
حمام سوسة	1,6	11,0	39,2	48,2	33	309	2,0	12,2	2,3	53,9	29,6	2099	2130	4229
أكودة	1,4	15,7	28,2	54,6	-76	217	3,1	7,4	4,1	57,2	28,3	1403	1113	2516
القلعة الكبرى	2,7	7,3	21,8	68,3	-220	262	5,7	5,6	0,9	60,9	27,0	-25	1178	1153
سيدي بو علي	0,0	5,6	23,6	70,8	-57	72	3,9	3,9	0,9	70,2	21,1	57	610	667
هرقلة	1,2	8,2	18,8	71,8	-60	85	3,8	4,9	1,1	67,9	22,3	83	285	368
التيغية	1,2	10,4	15,7	72,7	-211	249	4,2	4,6	1,4	59,5	30,5	-220	1399	1179
بوقيشة	0,0	9,7	11,3	79,0	-41	62	1,8	4,1	0,7	64,8	28,6	331	748	1079
كندار	0,7	1,3	9,7	88,4	-146	155	13,5	3,6	0,0	69,1	13,9	-145	368	223
سيدي الهاني	0,8	3,3	3,3	92,5	-113	120	5,2	4,2	0,7	68,8	21,1	-128	436	308
مسالك	1,4	8,8	15,1	74,8	-1917	2149	3,4	4,7	1,7	50,8	39,4	2169	2076	4245
القلعة الصغرى	2,3	10,7	26,0	61,1	-68	131	0,9	17,2	1,3	62,7	17,9	2807	717	3524
المجموع	1,5	11,1	21,2	66,2	-3542	5631	2,0	10,6	10,6	54,4	22,4	21863	36924	58787
مجموع كامل الجمهورية	1,4	9,3	18,2	71,1	-48297	76783	2,8	12,0	8,1	57,3	19,9	0	710425	710425

(*) مصحبة العائلة أو الزواج

مؤشرات حول الهجرة الداخلية بين المعتمديات والهجرة الى الخارج -2004-
تكملة

اسم المعتمدية	الهجرة الخارجية					الهجرة الداخلية									
	التوزيع النسبي للهجرة الخارجية حسب أسباب الهجرة الخارجية (%)	التوزيع النسبي للمغتربين حسب أسباب الهجرة الخارجية (%)	صافي الهجرة	تدفق الهجرة الخارجية	القادمون	التوزيع النسبي للهجرة الداخلية حسب أسباب الهجرة الداخلية (%)	التوزيع النسبي للقائمين للهجرة الداخلية حسب أسباب الهجرة الداخلية (%)	صافي الهجرة	تدفق الهجرة الداخلية	القادمون					
	سبب آخر	مصلحة العائلة*	الدراسة	العمل	صافي الهجرة	المغتربون	القائمون	سبب آخر	المسكن	الدراسة	مصلحة العائلة*	العمل	صافي الهجرة	المغتربون	القادمون
سوسة المدينة	1,4	8,7	28,5	61,4	-175	278	103	2,7	13,8	19,6	35,5	28,4	-4761	7165	2404
سوسة الرياض	1,1	8,4	23,9	66,6	-230	369	139	1,1	12,2	25,8	36,3	24,6	5127	2290	7417
سوسة جوهرة	1,4	6,3	35,5	56,8	-199	493	294	2,3	19,7	11,3	43,1	23,6	6363	1788	7151
سوسة سيدي عبد الحميد	1,8	4,9	12,4	80,9	-215	284	69	1,2	12,7	9,5	43,0	33,5	1435	2060	3495
حمام سوسة	0,9	4,7	35,7	58,7	-41	235	194	2,3	17,0	2,5	38,5	39,8	1072	1097	2169
أكودة	0,6	6,9	28,7	63,8	-98	175	77	3,4	10,5	4,9	39,8	41,5	768	529	1297
القلعة الكبرى	2,5	2,5	22,9	72,0	-207	236	29	6,0	7,4	1,2	41,8	43,6	16	582	598
سيدي بو علي	0,0	4,4	21,7	73,9	-60	69	9	5,5	5,8	0,9	52,0	35,7	50	275	325
هرقانة	1,3	5,2	16,9	76,6	-62	77	15	3,8	7,5	0,5	49,5	38,7	69	117	186
التقيصة	0,5	2,8	16,0	80,7	-193	212	19	5,4	5,7	2,0	41,1	45,9	-143	759	616
بوقيشة	0,0	7,1	10,7	82,1	-45	56	11	2,0	5,2	0,7	44,0	48,1	171	385	556
كندار	0,7	0,0	8,9	90,4	-144	146	2	19,8	4,2	0,0	51,0	25,0	-84	180	96
سيدي الهاني	0,0	0,0	3,5	96,5	-109	114	5	8,3	5,8	0,6	46,8	38,5	-61	217	156
مسالك	0,8	2,2	14,3	82,8	-1752	1891	139	4,1	6,5	1,5	41,1	46,8	1019	1003	2022
القلعة الصغرى	0,9	3,6	25,5	70,0	-75	110	35	1,1	24,0	1,3	47,6	25,9	1445	359	1804
المجموع	1,0	4,0	20,0	75,0	-3605	4745	1140	2,3	14,2	12,3	40,6	30,6	11486	18806	30292
مجموع كامل الجمهورية	4,2	2,5	14,1	79,2	-49011	64982	15971	3,1	17,5	9,7	41,1	28,6	0	367479	367479

(*) مصالحة العائلة أو الزواج

مؤشرات حول الهجرة الداخلية بين المعتمديات والهجرة الى الخارج -2004-

إنشأ

اسم المعتمدية	الهجرة الخارجية						الهجرة الداخلية					
	التوزيع النسبي للهجرة الخارجية حسب أسباب الهجرة الخارجية (%)	التوزيع النسبي للمغتربين حسب أسباب الهجرة الخارجية (%)	العمل	صافي الهجرة	تدفق الهجرة الخارجية	القائمون	التوزيع النسبي للهجرة الداخلية حسب أسباب الهجرة الداخلية (%)	التوزيع النسبي للقائمين للهجرة الداخلية حسب أسباب الهجرة الداخلية (%)	العمل	صافي الهجرة	تدفق الهجرة الداخلية	القائمون
	سبب آخر	مصلحة العائلة *	الدراسة	العمل	صافي الهجرة	القائمون	سبب آخر	المسكن	الدراسة *	مصلحة العائلة *	صافي الهجرة	القائمون
سوسة المدينة	71,6	3,7	4,9	19,8	15	81	2,5	8,0	12,1	60,6	16,8	2233
سوسة الرياض	66,7	10,5	3,5	19,3	16	114	0,8	5,1	19,6	64,9	9,6	6231
سوسة جوهرة	75,4	3,2	2,4	19,1	136	127	1,9	10,1	9,8	67,8	10,3	6960
سوسة سيدي عبد الحميد	74,3	4,1	1,4	20,3	-14	74	0,9	6,5	4,8	71,3	16,5	3405
حمام سوسة	78,4	6,8	0,0	14,9	74	74	1,7	7,2	2,1	70,2	18,8	2060
أكودة	76,2	4,8	2,4	16,7	22	42	2,7	4,0	3,3	75,6	14,4	1219
القلعة الكبرى	34,6	26,9	3,9	34,6	-13	26	5,4	3,6	0,5	81,4	9,0	555
سيدي بو علي	100,0	0,0	0,0	0,0	3	3	2,3	2,1	0,9	87,4	7,3	342
هرقانة	62,5	12,5	0,0	25,0	2	8	3,9	2,2	1,7	86,8	5,5	182
التيغنية	59,5	8,1	5,4	27,0	-18	37	2,9	3,4	0,7	79,6	13,5	563
بوقيشة	50,0	0,0	0,0	50,0	4	6	1,5	2,9	0,8	87,0	7,8	523
كندار	44,4	0,0	0,0	55,6	-2	9	8,7	3,2	0,0	82,7	5,5	127
سيدي الهاني	16,7	50,0	16,7	16,7	-4	6	2,0	2,6	0,7	91,4	3,3	152
مسالك	52,5	26,5	5,1	16,0	-165	258	2,8	3,1	1,9	59,6	32,6	2223
القلعة الصغرى	57,1	19,1	9,5	14,3	7	21	0,6	10,0	1,3	78,6	9,5	1720
المجموع	64,3	13,0	3,6	19,1	63	886	1,7	6,8	8,8	69,0	13,8	28495
مجموع كامل الجمهورية	16,2	36,3	20,3	27,2	570	11945	2,4	6,1	6,3	74,7	10,5	342946

(*) مصاحبة العائلة أو الزواج

مؤشرات على مستوى معتمديات ولاية المنستير

مؤشرات حول الخصائص الديموغرافية للسكان على مستوى المعتمديات - 2004 -
مجموع الجسدين

مناطق	توزيع السكان حسب الحالة المدنية(%)			عدد السكان من الفئة العمرية 15 سنة فما فوق	التوزيع النسبي للسكان حسب الفئة العمرية (%)										نسبة الوسط البلدي	العدد الجملي للسكان	اسم المعتمدية
	أرمل	متزوج	أعزب		60 سنة فما فوق	59-50 سنة	49-40 سنة	30-30 سنة	29-20 سنة	19-15 سنة	14-10 سنة	9-5 سنوات	4-0 سنوات				
المشترير	1,0	3,9	47,7	47,5	61698	6,6	6,8	11,7	15,5	26,3	9,1	8,4	7,9	7,8	100,0	81294	المشترير
الورداتين	0,8	5,3	54,4	39,5	13016	8,4	6,2	11,9	13,7	17,8	11,1	10,9	9,9	10,1	100,0	18852	الورداتين
الساقلين	0,8	4,8	53,3	41,2	15944	8,0	7,2	13,2	15,5	19,2	10,1	9,6	8,7	8,5	100,0	21799	الساقلين
زرمتين	0,7	4,7	53,4	41,2	18085	9,3	6,1	10,7	12,7	19,2	11,7	10,8	9,8	9,8	100,0	25947	زرمتين
بني حسان	1,1	5,1	54,8	39,0	9112	10,5	7,1	11,5	13,3	18,3	11,3	9,9	9,0	9,1	100,0	12650	بني حسان
جمال	0,8	4,5	54,2	40,5	38172	7,9	5,9	11,2	13,8	19,3	10,9	10,8	10,2	10,0	100,0	55272	جمال
بنينة	0,7	4,1	53,3	41,9	19091	7,6	5,3	11,0	14,7	20,3	10,8	10,4	9,7	10,1	100,0	27382	بنينة
المكين	0,7	5,4	53,7	40,3	52596	8,7	6,3	11,0	13,4	18,3	11,6	10,8	9,8	10,1	100,0	75885	المكين
البقالطة	1,0	5,8	53,2	40,1	9939	10,9	7,6	12,0	13,5	18,0	10,5	10,1	9,2	8,1	100,0	13695	البقالطة
طبلية	0,7	5,1	56,1	38,2	21713	7,6	6,3	12,0	13,9	18,3	11,6	10,5	9,8	10,0	100,0	31154	طبلية
قصر هلال	1,1	5,2	53,9	40,0	28901	8,1	7,0	12,7	14,9	18,9	10,7	10,0	9,0	8,7	100,0	39991	قصر هلال
قصبية المدوني	0,9	5,5	54,6	39,1	20117	8,4	6,6	11,8	14,0	18,7	10,6	10,4	9,7	9,9	100,0	28722	قصبية المدوني
صيادة لمطوبو حجر	1,1	5,1	52,0	41,8	16341	8,9	6,3	12,2	14,2	18,6	11,0	10,2	9,6	9,0	100,0	22947	صيادة لمطوبو حجر
المجموع	0,9	4,8	52,7	41,6	324725	8,1	6,5	11,7	14,2	20,1	10,7	10,1	9,3	9,3	100,0	455590	المجموع
مجموع كامل الجمهورية	1,0	4,8	52,0	42,2	7263036	9,5	7,4	12,2	14,6	18,8	10,7	10,0	8,6	8,2	64,9	9910872	مجموع كامل الجمهورية

مؤشرات حول الخصائص الديموغرافية للسكان على مستوى المعتقديات - 2004 -
ذكور

مناطق	توزيع السكان حسب الحالة المدنية(%)			عدد السكان من الفئة العمرية من 15 سنة فما فوق	التوزيع النسبي للسكان حسب الفئة العمرية (%)										نسبة الوسط البلدي	العدد الجملي للسكان	اسم المعتقدية
	أرمل	متزوج	أعزب		60 سنة فما فوق	59-50 سنة	49-40 سنة	30-30 سنة	29-20 سنة	19-15 سنة	14-10 سنة	9-5 سنوات	4-0 سنوات				
0,4	0,7	45,8	53,1	32503	6,2	6,7	11,8	15,5	26,8	9,1	8,4	7,8	7,8	100,0	42755	المنستير	
0,4	1,0	54,3	44,2	6394	7,7	6,0	12,1	13,7	17,1	10,7	11,7	10,6	10,5	100,0	9507	الورداتين	
0,4	0,9	52,3	46,5	8231	7,7	7,3	13,3	15,6	19,3	10,1	9,8	8,4	8,4	100,0	11224	الساقلين	
0,5	1,0	52,8	45,8	8970	9,5	5,5	10,6	12,7	19,3	11,8	11,1	9,8	9,8	100,0	12945	زرمتين	
0,6	1,1	54,6	43,7	4530	10,3	6,4	11,2	13,3	18,4	11,3	9,9	9,8	9,4	100,0	6386	بني حسان	
0,4	0,9	54,4	44,3	18807	7,9	5,6	11,6	13,8	18,6	10,9	10,8	10,6	10,3	100,0	27516	جمال	
0,4	0,8	53,4	45,3	9612	7,0	5,1	11,7	15,0	19,2	10,8	10,6	10,1	10,6	100,0	13978	بنية	
0,3	0,7	53,0	46,0	26107	7,9	5,9	10,9	13,0	18,7	12,0	10,9	10,0	10,6	100,0	38124	المكنين	
0,5	0,6	53,8	45,1	4919	10,3	7,3	11,9	13,6	18,5	10,6	10,2	9,5	8,1	100,0	6814	البقالطة	
0,3	0,8	55,2	43,7	11058	7,4	5,9	12,2	14,2	18,3	11,3	10,9	9,7	10,2	100,0	15977	طبية	
0,4	0,8	55,6	43,3	14158	7,4	7,1	13,2	14,9	17,8	10,7	10,5	9,5	9,1	100,0	19946	قصر هلال	
0,4	0,9	54,4	44,3	9932	7,4	6,4	12,1	13,8	18,3	10,9	11,1	10,1	9,9	100,0	14399	قضية المديوني	
0,6	0,7	54,7	44,0	7696	8,0	6,4	13,2	13,9	16,4	11,6	10,9	10,0	9,7	100,0	11093	صيلة لمنطة بوجور	
0,4	0,8	52,4	46,4	162917	7,6	6,2	11,9	14,2	20,0	10,8	10,3	9,5	9,5	100,0	230664	المجموع	
0,5	1,0	51,8	46,6	3603340	9,6	7,3	12,2	14,1	18,5	10,9	10,3	8,8	8,4	65,3	4965435	مجموع كامل الجمهورية	

مؤشرات حول الخصائص الديموغرافية للسكان على مستوى المعتمديات - 2004 -
النشأ

مناطق	توزيع السكان حسب الحالة المدنية(%)			عدد السكان من الفئة العمرية 15 سنة فما فوق	التوزيع النسبي للسكان حسب الفئة العمرية (%)										نسبة الوسط البلدي	العدد الجملي للسكان	اسم المعتمدية
	أرمل	متزوج	أعزب		60 سنة فما فوق	59-50 سنة	49-40 سنة	30-30 سنة	29-20 سنة	19-15 سنة	14-10 سنة	9-5 سنوات	4-0 سنوات				
1,5	7,4	49,8	41,3	29195	7,0	7,0	11,5	15,5	25,7	9,1	8,3	8,1	7,9	100,0	38539	المنستير	
1,2	9,4	54,4	34,9	6622	9,1	6,3	11,7	13,8	18,5	11,4	10,1	9,3	9,7	100,0	9345	الورداتين	
1,2	9,0	54,4	35,5	7713	8,4	7,0	13,0	15,4	19,1	10,1	9,4	9,1	8,6	100,0	10575	السلطين	
1,0	8,4	53,9	36,7	9115	9,1	6,8	10,8	12,7	19,2	11,6	10,5	9,8	9,7	100,0	13002	زرمتين	
1,6	9,1	55,0	34,4	4582	10,7	7,9	11,9	13,3	18,1	11,3	9,9	8,1	8,9	100,0	6264	بني حسان	
1,2	8,0	54,0	36,8	19365	7,9	6,2	10,9	13,8	20,0	11,0	10,8	9,7	9,7	100,0	27756	جمال	
1,0	7,4	53,2	38,5	9479	8,2	5,5	10,3	14,4	21,5	10,8	10,3	9,4	9,7	100,0	13404	بنينة	
1,1	9,9	54,4	34,6	26489	9,4	6,7	11,2	13,8	17,8	11,2	10,6	9,7	9,6	100,0	37761	المكنين	
1,5	10,8	52,6	35,2	5020	11,5	8,0	12,1	13,5	17,5	10,5	9,9	9,0	8,2	100,0	6881	البقالطة	
1,1	9,5	57,0	32,4	10655	7,8	6,8	11,7	13,6	18,4	11,9	10,1	9,9	9,8	100,0	15177	طبلية	
1,7	9,3	52,2	36,8	14743	8,8	6,8	12,2	15,0	20,0	10,7	9,5	8,6	8,3	100,0	20045	قصر هلال	
1,4	9,9	54,8	34,0	10185	9,3	6,7	11,5	14,2	19,0	10,3	9,7	9,3	9,9	100,0	14323	قضية المدوني	
1,5	9,1	49,7	39,8	8645	9,8	6,2	11,3	14,5	20,7	10,4	9,5	9,2	8,4	100,0	11854	صيلة لمنطقة جحر	
1,3	8,8	53,1	36,8	161808	8,6	6,7	11,4	14,3	20,3	10,7	9,9	9,1	9,1	100,0	224926	المجموع	
1,5	8,5	52,1	37,9	3659696	9,4	7,6	12,2	15,2	19,1	10,6	9,7	8,3	7,9	64,5	4945437	مجموع كامل الجمهورية	

مؤشرات حول الخصائص التربوية للسكان على مستوى المعتمديات - 2004 - مجموع الجنتين

الولاية	نسبة الأمية %		نسبة الأمية %		نسبة الأمية %		مجموع السكان 10 سنوات فأكثر	نسبة التخرس بالتعلم العالي (19-24 سنة) %	نسبة التخرس 6 - 14 سنة %	اسم المعتمدية
	نسبة الأمية %	عدد الأميين 10 سنوات فأكثر	% عالي	% وثاني وما شابهه	% إبتدائي وما شابهه	لا شيء				
المنستير	8,9	6098	20,1	39,8	31,1	9,1	68490	45,7	97,7	
الوردانين	17,3	2609	4,1	29,7	48,8	17,4	15079	12,6	95,5	
الساقلين	14,5	2618	5,9	37,1	42,4	14,6	18040	16,7	97,6	
زرمتين	23,0	4809	5,7	32,2	38,9	23,2	20882	15,5	96,8	
بني حسان	19,7	2041	5,4	33,8	40,9	19,9	10364	14,3	95,3	
جمال	16,6	7345	6,3	34,3	42,7	16,8	44143	14,5	96,4	
بنينة	14,7	3226	5,4	33,8	46,0	14,8	21949	12,3	96,9	
المكنين	20,1	12226	5,9	32,7	41,1	20,2	60778	14,0	94,7	
البقالطة	19,5	2204	7,0	35,3	37,9	19,8	11317	19,5	97,5	
طبلية	13,6	3397	6,9	38,3	41,2	13,7	24990	19,5	96,9	
قصر هلال	15,1	4961	8,9	40,3	35,6	15,2	32905	19,6	96,6	
قصبية المدوني	14,3	3294	8,6	38,2	38,9	14,3	23103	20,9	97,1	
صيادة لمطة بوججر	14,0	2614	9,3	39,2	37,4	14,1	18678	20,6	97,8	
المجموع	15,5	57442	9,1	36,2	39,1	15,6	370718	23,1	96,5	
مجموع كامل الجمهورية	23,3	1925771	7,7	32,2	36,6	23,5	8254489	18,2	94,9	

مؤشرات حول الخصائص التربوية للسكان على مستوى المعتمديات - 2004 -
ذکور

الامية	نسبة الامية		الفئة العمرية 10 سنوات فما فوق حسب المستوى التعليمي						نسبة التمدرس بالتعليم العالي (19-24 سنة) %	نسبة التمدرس 6 - 14 سنة %	اسم المعتمدية
	نسبة الامية %	عدد الاميين 10 سنوات فأكثر	% عالي	% ثانوي وما شابهه	% ابتدائي وما شابهه	لا شيء	مجموع السكان 10 سنوات فأكثر				
المستير	4,7	1701	21,6	41,4	32,2	4,8	36080	44,7	97,4		
الورداتين	11,8	885	3,7	30,4	54,0	11,9	7509	7,3	94,3		
الساقلين	8,7	813	6,2	39,5	45,5	8,8	9331	13,5	97,2		
زرمةين	14,8	1542	6,7	36,1	42,2	15,0	10407	12,3	97,2		
بني حسان	11,8	608	5,9	38,5	43,7	11,9	5161	11,2	95,7		
جمال	11,3	2452	6,8	37,4	44,5	11,4	21768	12,6	96,3		
بنينة	8,9	983	5,4	37,5	48,2	9,0	11096	10,3	96,3		
المكنين	12,1	3672	6,3	36,1	45,4	12,2	30272	10,6	94,1		
البقالطة	11,9	668	7,4	41,6	38,8	12,3	5616	14,0	97,3		
طبلية	9,1	1167	7,4	40,4	43,0	9,2	12798	16,2	96,3		
قصر هلال	9,6	1553	9,8	42,8	37,7	9,7	16249	16,3	97,0		
قصبية المدوني	7,6	879	9,4	43,8	39,2	7,7	11523	17,7	96,7		
صيادة لمطة بو حجر	8,7	772	9,4	42,8	39,0	8,8	8905	14,8	97,3		
المجموع	9,5	17695	9,9	39,2	41,3	9,6	186715	20,8	96,2		
مجموع كامل الجمهورية	15,2	626544	8,7	35,6	40,3	15,5	4112862	16,2	95,3		

مؤشرات حول الخصائص التربوية للسكان على مستوى المعتمديات - 2004-
إناث

الامتية	نسبة الامتية % عدد الامتيع 10 سنوات فأكثر	الفئة العمرية 10 سنوات فما فوق حسب المستوى التعليمي					نسبة التمدرس بالتعلم العالي 24-19 سنة %	نسبة التمدرس 6 - 14 سنة %	اسم المعتمدية
		% عالي	% ثانوي وما شابهه	% ابتدائي وما شابهه	لا شيء	مجموع السكان 10 سنوات فأكثر			
المنستير	13,6	4397	18,4	38,0	29,9	13,8	32410	46,9	98,0
الوردانين	22,8	1724	4,4	28,9	43,8	22,9	7570	17,7	96,9
الساقلين	20,7	1805	5,5	34,6	39,1	20,8	8709	20,1	98,0
زرمتين	31,2	3267	4,7	28,3	35,7	31,3	10475	18,8	96,4
بني حسان	27,5	1433	4,9	29,2	38,2	27,7	5203	17,6	94,9
جمال	21,9	4893	5,8	31,3	41,0	22,0	22375	16,2	96,5
بنينة	20,7	2243	5,5	30,1	43,7	20,8	10853	14,2	97,6
المكنين	28,0	8554	5,6	29,4	37,0	28,2	30506	17,6	95,2
البقالطة	26,9	1536	6,7	29,1	37,0	27,3	5701	25,7	97,8
طبلية	18,3	2230	6,3	36,0	39,4	18,4	12192	22,9	97,6
قصر هلال	20,5	3408	8,0	37,9	33,5	20,6	16656	22,6	96,2
قصبية المدوني	20,9	2415	7,9	32,7	38,5	21,0	11580	24,1	97,6
صيادة لمطة بو حجر	18,8	1842	9,2	35,9	36,0	18,9	9773	25,3	98,4
المجموع	21,6	39747	8,4	33,1	36,8	21,7	184003	25,5	96,9
مجموع كامل الجمهورية	31,4	1299227	6,8	28,7	33,0	31,5	4141627	20,3	94,4

مؤشرات حول الخصائص الاقتصادية للسكان على مستوى المعتمديات - 2004 - مجموع الجنس ذكور وإناث

نسبة البطالة % 18 - 59 سنة	البطالة		المجموع	قطاع غير مصحح به	خدمات أخرى	توزيع المشتغلين 15 سنة فأكثر حسب القطاع الاقتصادي										نسبة النشاط % 15 سنة فأكثر	عدد النشطين 15 سنة فأكثر	اسم المعتمدية
	عدد العاطلين 18 - 59 سنة	عدد المشتغلين 18 - 59 سنة				الإدارة والزراعة والصحة والمصحة	النقل والمواصلات	التجارة	البناء والإسكان العامة	المناجم والطاقة	صناعات تحويلية	الفلاحة والصيد البحري	الخدمات والتجارة والتجارة	الخدمات والتجارة والتجارة	الخدمات والتجارة والتجارة			
7,4	2230	27920	28741	543	4987	6446	2067	2516	3014	272	8327	569	50,4	31121	المنستير			
7,7	499	5991	6485	70	878	679	358	550	737	21	2725	467	54,2	7055	الوردانين			
8,3	669	7347	7648	92	1646	989	488	639	787	88	2628	291	52,5	8373	الساقلين			
9,8	766	7030	7492	149	461	878	280	643	646	56	3988	391	46,1	8335	زرمتين			
9,5	432	4098	4403	104	227	558	173	223	483	17	2182	436	53,7	4892	بني حسان			
6,2	1185	17885	19094	287	1650	1828	752	1935	2339	75	9541	687	53,5	20408	جمال			
6,7	703	9751	10246	156	920	993	508	895	1023	41	5319	391	57,9	11059	بنينة			
6,7	1698	23482	25659	475	2102	3202	1112	2570	3554	123	9578	2943	52,4	27577	المكنين			
7,7	312	3741	3995	93	381	602	177	436	392	27	929	958	43,7	4343	البقالطة			
5,1	526	9868	10422	134	706	1100	617	864	834	73	4467	1627	50,7	10999	طبلية			
6,9	1014	13672	14302	363	1064	1839	440	1701	1006	35	7710	144	53,4	15436	قصر هلال			
9,3	916	8963	9311	232	664	1469	433	723	1126	83	4288	293	51,3	10318	قضية المدوني			
6,7	594	8210	8525	103	538	1485	302	494	919	31	4269	384	56,2	9176	صيادة لمطمة بوججر			
7,2	11544	147958	156323	2801	16224	22068	7707	14189	16860	942	65951	9581	52,1	169092	المجموع			
13,9	427406	2654731	2843396	35417	394814	520785	156749	304660	377993	33586	549255	470137	45,6	3310949	مجموع كامل الجمهورية			

مؤشرات حول الخصائص الاقتصادية للسكان على مستوى المعتمديات - 2004 -
ذكور

البطالة	توزيع المشتغلين 15 سنة فأكثر حسب القطاع الاقتصادي													النشاط الاقتصادي		اسم المعتمدية
	نسبة البطالة %	عدد البطالين 59 - 18 سنة	عدد المشتغلين 59 - 18 سنة	المجموع	قطاع غير مصرح به	خدمات أخرى	الإدارة والتربية والصحة	النقل والمواصلات	التجارة	البناء والإشغال العامة	الطاقة والمناجم	صناعات تحويلية	الزراعة والصيد البحري	نسبة النشاط %	عدد الناشطين 15 سنة فأكثر	
7,0	1391	18521	19121	339	3599	3774	1742	2055	2972	229	3882	529	63,5	20624	المنستير	
9,2	396	3923	4237	45	775	506	338	491	724	21	891	446	73,3	4688	الوردانين	
8,5	477	5140	5354	65	1472	666	457	560	779	84	1005	266	71,4	5876	الساقلين	
11,0	589	4754	5035	105	403	682	271	607	638	56	1958	315	63,4	5684	زرمةين	
10,9	303	2470	2649	72	197	431	167	199	477	17	704	385	66,1	2995	بني حسان	
6,7	815	11418	12162	203	1353	1250	733	1805	2310	71	3780	657	69,5	13070	جمال	
7,8	508	5989	6323	106	820	710	494	826	1015	38	1960	354	72,1	6927	بنيبة	
6,9	1149	15438	16854	321	1748	2160	1055	2333	3506	115	3924	1692	69,6	18163	المكئين	
7,0	214	2859	3053	70	324	430	171	417	391	26	432	792	67,1	3300	البيقاطة	
5,4	390	6794	7136	92	576	720	595	774	823	68	1905	1583	68,4	7563	طبلية	
7,2	665	8528	8950	247	766	1013	406	1523	995	32	3836	132	68,5	9696	قصر هلال	
9,3	594	5775	5999	182	533	988	408	661	1109	81	1755	282	67,0	6657	قضية المدوني	
6,6	328	4627	4832	64	406	849	267	428	908	29	1504	377	67,6	5202	صيادة لمطه-بو حجر	
7,5	7819	96236	101705	1911	12972	14179	7104	12679	16647	867	27536	7810	67,8	110445	المجموع	
12,7	286586	1963723	2115197	24533	284767	352926	141526	257548	371963	30451	295111	356372	67,5	2431366	مجموع كامل الجمهورية	

مؤشرات حول الخصائص الاقتصادية للسكان على مستوى المعتمديات - 2004 -
إنش

نسبة البطالة % 59 - 18 سنة	البطالة		توزيع المشتغلين 15 سنة فأكثر حسب القطاع الاقتصادي													النشاط الاقتصادي		إسم المعتمدية
	عدد المواطنين 59 - 18 سنة	عدد المشتغلين 59 - 18 سنة	المجموع	قطاع غير مصرح به	خدمات أخرى	الإدارة والتربية والصحة	النقل والمواصلات	التجارة	البناء والإسكان العامة	المتاحف والطاقة	صناعات تحويلية	الفلاحة والصيد البحري	نسبة النشاط %	عدد النشاطين 15 سنة فأكثر				
8,2	839	9399	9620	204	1388	2672	325	461	42	43	4445	40	36,0	10497	المستير			
4,7	103	2068	2248	25	103	173	20	59	13	0	1834	21	35,7	2367	الوردانين			
8,0	192	2207	2294	27	174	323	31	79	8	4	1623	25	32,4	2497	الساقلين			
7,2	177	2276	2457	44	58	196	9	36	8	0	2030	76	29,1	2651	زرمين			
7,3	129	1628	1754	32	30	127	6	24	6	0	1478	51	41,4	1897	بني حسان			
5,4	370	6467	6932	84	297	578	19	130	29	4	5761	30	37,9	7338	جمال			
4,9	195	3762	3923	50	100	283	14	69	8	3	3359	37	43,6	4132	بنبله			
6,4	549	8044	8805	154	354	1042	57	237	48	8	5654	1251	35,5	9414	المكين			
10,0	98	882	942	23	57	172	6	19	1	1	497	166	20,8	1043	البيقانة			
4,2	136	3074	3286	42	130	380	22	90	11	5	2562	44	32,2	3436	طبلية			
6,4	349	5144	5352	116	298	826	34	178	11	3	3874	12	38,9	5740	قصر هلال			
9,2	322	3188	3312	50	131	481	25	62	17	2	2533	11	35,9	3661	قضية المدوني			
6,9	266	3583	3693	39	132	636	35	66	11	2	2765	7	46,0	3974	صيادة لعملة بو حجر			
6,7	3725	51722	54618	890	3252	7889	603	1510	213	75	38415	1771	36,2	58647	المجموع			
16,9	140820	691008	728199	10884	112218	165688	15223	47112	6030	3135	254144	113765	24,0	879583	مجموع كامل الجمهورية			

مؤشرات حول العاطلين عن العمل من الفئة العمرية 18 - 59 سنة على مستوى المعتمديات -2004- مجموع الجفنين

السنة	توزيع العاطلين عن العمل (من 18 - 59 سنة) حسب الفئة العمرية										المجموع	توزيع العاطلين عن العمل (من 18 - 59 سنة) حسب المستوى التعليمي			توزيع العاطلين عن العمل (من 18 - 59 سنة) حسب الوظيفة	اسم المعتمدية
	59-55 سنة	54-50 سنة	49-45 سنة	44-40 سنة	39-35 سنة	34-30 سنة	29-25 سنة	24-20 سنة	19-18 سنة	المجموع		غير مصرح به	عالي	ثانوي ووظيفته		
17	38	53	99	154	327	682	669	191	2230	12	455	962	679	122	المنتشير	
1	10	24	23	46	63	104	158	70	499	0	35	166	255	43	الوردانين	
6	13	37	31	59	74	180	196	73	669	1	73	293	265	37	الساقلين	
1	12	32	45	65	101	196	247	67	766	3	116	298	289	60	زرمدين	
7	15	21	24	52	69	87	115	42	432	0	54	194	159	25	بني حسان	
20	39	40	73	98	164	315	320	116	1185	2	197	418	447	121	جمال	
9	10	18	43	54	87	189	219	74	703	2	103	252	293	53	بنينة	
23	40	76	88	132	232	439	500	168	1698	3	290	603	647	155	المكنين	
4	7	15	18	29	30	104	87	18	312	0	66	127	103	16	البقاظة	
10	13	21	20	33	70	144	156	59	526	2	116	213	156	39	طيلة	
18	43	40	65	69	144	269	270	96	1014	2	149	396	361	106	قصر هلال	
11	16	37	55	62	104	268	292	71	916	5	160	359	326	66	قصيبة المدونني	
7	10	25	40	47	98	164	156	47	594	3	152	212	183	44	صيادة لمطة بوجهر	
134	266	439	624	900	1563	3141	3385	1092	11544	35	1966	4493	4163	887	المجموع	
7042	12532	19457	26861	37626	59055	106745	120449	37639	427406	1072	39675	155293	177495	53871	مجموع كامل الجمهورية	

الجزء الثالث: إقليم الوسط الشرقي

التعداد العام للسكان والسكنى لسنة 2004 - العدد الثالث: خصائص السكان والمسكن والأسر على مستوى المعتمديات

مؤشرات حول العاطلين عن العمل من الفئة العمرية 18 - 59 سنة على مستوى المعتمديات -2004- ذكور

المعتمدية	توزيع العاطلين عن العمل (من 18 - 59 سنة) حسب الفئة العمرية										المجموع	توزيع العاطلين عن العمل (من 18 - 59 سنة) حسب المستوى التعليمي		لا شيء	اسم المعتمدية	
	59-55 سنة	54-50 سنة	49-45 سنة	44-40 سنة	39-35 سنة	34-30 سنة	29-25 سنة	24-20 سنة	19-18 سنة	غير مصرح به		عالي	ثانوي ومتماثله			
المنتعير	13	31	32	62	82	182	389	451	149	1391	5	210	647	472	57	المنتعير
الورادنين	1	8	19	17	35	41	80	136	59	396	0	17	134	222	23	الورادنين
الساقلين	5	13	29	28	34	52	122	137	57	477	0	34	213	211	19	الساقلين
زرمدين	1	9	23	30	51	77	152	191	55	589	1	60	254	239	35	زرمدين
بني حسان	5	10	11	15	27	47	60	94	34	303	0	24	158	110	11	بني حسان
جمال	18	31	31	48	62	101	215	234	75	815	2	100	316	326	71	جمال
بنينة	9	9	16	33	38	59	130	162	52	508	1	46	203	232	26	بنينة
المكنين	19	31	47	57	91	136	277	361	130	1149	2	140	462	476	69	المكنين
البقاعة	3	5	10	11	20	20	64	66	15	214	0	34	98	76	6	البقاعة
طيلة	10	11	18	13	26	48	99	123	42	390	1	67	172	126	24	طيلة
قصر هلال	17	33	27	35	35	84	170	196	68	665	1	70	265	251	78	قصر هلال
قصبية المدونني	10	15	26	36	37	58	149	209	54	594	3	74	267	217	33	قصبية المدونني
صيلة-لمطة-بو حور	5	9	18	26	28	48	78	85	31	328	2	56	139	112	19	صيلة-لمطة-بو حور
المجموع	116	215	307	411	566	953	1985	2445	821	7819	18	932	3328	3070	471	المجموع
مجموع كامل الجمهورية	6256	10469	15034	18994	24954	37739	66717	79903	26519	286586	677	18390	107052	127314	33153	مجموع كامل الجمهورية

الجزء الثالث: إقليم الوسط الشرقي

التعداد العام للسكان والسكنى لسنة 2004 - العدد الثالث: خصائص السكان والمسكن والأسر على مستوى المعتمديات

مؤشرات حول العاطلين عن العمل من الفئة العمرية 18 - 59 سنة على مستوى المعتمديات -2004- إنش

السنة	توزيع العاطلين عن العمل (من 18 سنة - 59 سنة) حسب الفئة العمرية										المجموع	المستوى التعليمي		حسب المستوى (من 18 - 59 سنة)				توزيع العاطلين عن العمل		اسم المعتمدية
	50-55 سنة	54-50 سنة	49-45 سنة	44-40 سنة	39-35 سنة	34-30 سنة	29-25 سنة	24-20 سنة	19-18 سنة	غير مصرح به		غير مصرح به	عالي	متساوية	ثاني	أبتائي	لا شيء			
4	7	21	37	72	145	293	218	42	839	7	245	315	207	65	المستنير					
0	2	5	6	11	22	24	22	11	103	0	18	32	33	20	الوردانيين					
1	0	8	3	25	22	58	59	16	192	1	39	80	54	18	الساطين					
0	3	9	15	14	24	44	56	12	177	2	56	44	50	25	زرمتين					
2	5	10	9	25	22	27	21	8	129	0	30	36	49	14	بني حسان					
2	8	9	25	36	63	100	86	41	370	0	97	102	121	50	جمال					
0	1	2	10	16	28	59	57	22	195	1	57	49	61	27	بنيابة					
4	9	29	31	41	96	162	139	38	549	1	150	141	171	86	المكثين					
1	2	5	7	9	10	40	21	3	98	0	32	29	27	10	البقاظة					
0	2	3	7	7	22	45	33	17	136	1	49	41	30	15	طبية					
1	10	13	30	34	60	99	74	28	349	1	79	131	110	28	قصر هلال					
1	1	11	19	25	46	119	83	17	322	2	86	92	109	33	قصبية المدبوني					
2	1	7	14	19	50	86	71	16	266	1	96	73	71	25	صيلة - لمطة - بوججر					
18	51	132	213	334	610	1156	940	271	3725	17	1034	1165	1093	416	المجموع					
786	2063	4423	7867	12672	21316	40028	40546	11119	140820	395	21285	48241	50181	20718	مجموع كامل الجمهورية					

الجزء الثالث: إقليم الوسط الشرقي

التعداد العام للسكان والسكنى لسنة 2004 - العدد الثالث: خصائص السكان والمسكن والأسر على مستوى المعتمديات

مؤشرات حول خصائص المساكن على مستوى المقدييات-2004

نسبة وجود بيت استحمام %	نسبة الإرباط بشبكة التطهير		الماء الصالح للشرب	الغاز الطبيعي	شبكات الكهرباء	% مساكن متوافرة		مساكن أهلة بالسكان	% توزيع المساكن حسب عدد الغرف				عدد المساكن المتوافرة	% توزيع النسبة للمساكن حسب النوع			العدد الجملي للمساكن	أسم المقدييات	
	مساكن متوافرة	مساكن ثانوية				5 غرف أو أكثر	4 غرف		3 غرف	غرفتان	غرفة واحدة	مساكن متواضع		بنقة	بعمارة	فيلا			دار عربي
73,3	93,1	94,9	16,8	97,8	17,1	5,0	77,9	7,6	21,0	39,8	26,6	5,1	151	0,6	19,4	42,8	37,2	27047	المنستير
36,1	88,3	94,2	1,0	96,1	7,4	7,1	85,5	5,9	17,2	40,4	30,5	6,0	45	1,0	9,2	17,8	72,0	4486	الورداين
48,6	83,5	94,8	1,1	97,3	12,0	5,1	83,0	4,3	17,8	46,7	27,6	3,7	63	1,1	4,0	38,1	56,8	5791	السلطين
25,2	53,2	89,7	1,0	95,4	7,9	11,8	80,3	14,9	22,1	30,1	25,9	7,0	15	0,3	0,9	18,6	80,3	5914	زرمين
24,5	51,8	87,3	2,4	91,1	11,8	13,6	74,5	8,7	18,1	34,1	29,3	9,7	30	0,9	1,5	14,1	83,5	3489	بني حسان
40,3	82,1	93,0	1,8	97,2	9,1	8,2	82,7	8,9	23,1	39,0	25,1	3,9	85	0,7	7,4	27,4	64,5	13239	جمال
40,1	90,3	94,7	2,0	97,7	6,7	6,2	87,2	7,4	18,3	36,5	32,9	5,0	43	0,7	0,6	36,5	62,1	5907	بنينة
28,6	59,2	92,1	1,7	97,1	7,5	5,7	86,8	7,5	19,0	37,3	31,0	5,3	72	0,4	3,1	18,1	78,3	16561	المكين
53,6	64,7	92,6	2,3	96,9	9,8	14,6	75,6	7,9	20,6	38,2	28,4	4,9	23	0,6	3,9	29,1	66,4	3847	البعاطة
55,2	53,8	93,1	1,6	97,8	9,4	9,0	81,6	11,3	26,4	38,2	21,7	2,3	33	0,5	8,5	32,2	58,8	7498	طيلة
54,3	79,4	92,2	3,7	97,8	9,9	5,6	84,4	11,9	27,7	39,8	17,7	2,9	64	0,6	7,3	34,6	57,5	10453	قصر هلال
49,2	80,0	94,6	2,3	98,0	8,8	7,4	83,8	14,2	25,8	34,5	21,6	3,8	43	0,6	2,1	31,4	65,9	6889	قضية الميوني
62,0	72,9	92,8	2,1	97,2	10,9	13,7	75,4	13,3	25,8	34,7	21,9	4,4	89	1,4	4,8	36,8	57,0	6273	صيلة-لمطة-بوججر
49,6	76,5	93,2	5,4	97,2	10,9	7,4	81,7	9,2	21,9	38,2	26,0	4,7	756	0,7	8,0	31,1	60,2	117394	مجموع
31,9	53,5	77,7	8,5	95,7	10,4	5,0	84,6	8,9	21,8	37,6	25,6	6,0	20385	0,8	6,9	38,0	54,3	2500830	مجموع كامل الجمهورية

مؤشرات حول خصائص الأسر و ظروف عيشها على مستوى المعتمديات -2004-

جدول 5.32.

نسبة امتلاك الأسر لوسائل الاتصال الحديثة (%)	نسبة امتلاك الأسر لوسائل الاتصال الحديثة (%)		نسبة امتلاك الأسر للجهيزات المنزلية (%)							نسبة الأسر المالكة للسيارة (%)		نسبة تزايد الأسر بـ (%)				نسبة تزايد الأسر بـ		الأسر و متوسط حجمها		اسم المعتمدية
	هاتف	جوال على الأقل	هاتف قار	مكيف هواء	آلة غسل	آلة طبخ	بالتفريج	الثلاجة	الهوائي	جهاز التلفزة	راديو	مسيحة	المالكة	سيارة (%)	غاز القارورة أو الغاز الطبيعي للطبخ	التبريد الكهربائي	نسبة تزايد الأسر بـ	ماء مورد عمومي أو عن طريق جمعية مائية *	ماء سبالة	
15,1	71,5	48,0	8,7	57,1	71,4	90,0	61,2	91,1	90,9	29,5	99,2	99,9	0,1	99,9	3,79	21441	المستقر			
4,3	53,6	35,7	2,6	54,8	72,0	90,8	48,8	94,1	76,7	20,7	98,6	99,7	0,3	99,6	4,76	3957	الورداني			
5,9	56,1	45,7	5,8	52,4	75,0	93,4	60,0	95,3	89,7	23,7	99,3	99,8	0,1	99,8	4,46	4889	الساطين			
2,6	41,1	25,2	1,3	19,7	37,8	85,0	27,6	90,7	77,4	17,0	98,6	99,7	0,7	99,2	4,97	5221	زرمين			
4,0	45,1	28,1	1,8	24,9	44,5	81,3	24,8	88,2	73,8	15,6	97,5	99,3	0,0	99,4	4,50	2812	بني حسان			
4,6	48,4	39,0	4,4	54,5	68,5	90,7	45,8	93,2	84,8	23,3	99,3	99,7	0,6	99,1	4,77	11578	جمال			
4,4	49,4	33,9	3,1	56,5	69,6	88,6	40,3	92,6	76,7	17,1	99,7	99,9	0,0	99,8	4,96	5522	بنينة			
4,3	50,8	31,4	2,4	42,3	52,9	90,0	44,7	93,3	80,0	17,8	99,3	99,8	0,2	99,3	4,88	15554	المكين			
4,8	47,3	50,6	2,7	36,9	65,5	94,0	44,3	93,5	90,5	22,8	99,6	99,9	0,1	99,8	4,51	3037	الباقلطة			
7,0	50,7	54,0	4,8	65,1	73,1	94,4	48,3	96,2	87,4	20,3	99,7	100,0	0,0	100,0	4,77	6536	طيلة			
9,4	60,5	48,3	8,9	65,7	78,1	93,4	60,4	94,6	83,1	26,4	99,7	99,9	0,1	99,0	4,35	9196	قصر هلال			
9,8	55,8	50,3	4,7	59,7	75,2	92,4	53,8	95,2	86,3	24,6	99,8	99,9	0,1	99,7	4,67	6149	قضية المدوزني			
8,5	58,9	47,3	4,5	53,5	73,2	90,6	46,5	93,6	84,9	22,5	99,5	99,9	0,1	98,6	4,52	5075	صيادة لطمطة-بو حجر			
7,8	56,0	41,9	5,1	52,0	66,7	90,6	49,8	93,1	84,4	22,9	99,3	99,8	0,2	99,5	4,51	100967	المجموع			
7,0	46,3	35,3	5,7	34,5	52,9	81,8	46,6	90,1	77,0	21,0	99,1	98,9	9,8	83,5	4,53	2185839	مجموع كامل الجمهورية			

(*) تا البروز بق العتبار في كتا المظان با مكنورة لاسمي أو مكنورة تقوي التام المصاح للقراب

مؤشرات حول الهجرة الداخلية بين المعتمديات والهجرة الى الخارج-2004- مجموع الحفسين

اسم المعتمدية	الهجرة الخارجية						الهجرة الداخلية								
	التوزيع النسبي للهجرة الخارجية حسب أسباب الهجرة الخارجية (%)	صافي الهجرة	تدفق الهجرة الخارجية	القائمون	صافي الهجرة	تدفق الهجرة الداخلية	القائمون	صافي الهجرة الداخلية	التوزيع النسبي للقائمين للهجرة الداخلية حسب أسباب الهجرة الداخلية (%)	صافي الهجرة	تدفق الهجرة الداخلية	القائمون			
	سبب آخر	مصحبة العائلة *	الدراسة	العمل	مصحبة العائلة *	سبب آخر	المسكن	الدراسة	مصحبة العائلة *	العمل	صافي الهجرة	المقارون	القائمون		
المنستير	2,4	12,7	34,9	50,0	135	630	765	1,5	3,0	33,7	29,7	32,2	6488	5605	12093
الوردانين	1,3	5,0	3,8	90,0	-212	240	28	2,9	2,7	0,5	63,2	30,8	542	674	1216
الساقلين	0,0	7,8	20,8	71,4	-116	155	39	1,8	4,5	0,8	49,1	43,7	1145	754	1899
زرهمين	0,9	5,0	7,9	86,2	-315	340	25	9,6	3,5	0,6	51,3	35,0	-68	717	649
بني حسان	0,0	14,1	9,9	76,1	-65	71	6	6,1	5,4	2,2	53,1	33,2	213	329	542
جمال	2,0	13,8	15,2	69,1	-285	351	66	2,0	3,2	0,5	45,5	48,8	1655	1780	3435
بنينة	1,3	18,7	13,6	66,5	-92	156	64	1,6	4,0	0,7	41,6	52,1	2229	528	2757
المكئين	0,8	8,1	8,5	82,7	-387	534	147	7,6	5,1	4,4	56,4	26,5	117	2081	2198
الباقانة	0,0	15,3	9,4	75,3	-48	85	37	5,9	8,0	0,6	61,0	24,5	14	525	539
طبيلة	0,0	13,0	31,5	55,6	-124	163	39	3,2	3,4	0,9	57,8	34,8	702	941	1643
قصر هلال	0,8	14,6	32,5	52,1	-263	358	95	3,5	6,6	3,6	50,8	35,5	1662	1717	3379
قضية المدبوني	0,4	10,6	24,6	64,4	-188	237	49	3,9	5,7	1,6	49,3	39,6	1160	641	1801
صيادة لمطلة بوججر	0,0	9,0	14,3	76,7	-368	412	44	2,6	4,1	0,7	42,7	50,0	1095	732	1827
المجموع	1,0	10,7	19,0	69,3	-2328	3732	1404	2,8	4,0	13,0	42,7	37,5	16954	17024	33978
مجموع كامل الجمهورية	1,4	9,3	18,2	71,1	-48297	76783	28486	2,8	12,0	8,1	57,3	19,9	0	710425	710425

(*) مصحبة العائلة أو الزواج

مؤشرات حول الهجرة الداخلية بين المعتمديات والهجرة الى الخارج -2004-
نكمور

اسم المعتمدية	الهجرة الخارجية					الهجرة الداخلية							
	التوزيع النسبي للهجرة الخارجية حسب أسباب الهجرة الخارجية (%)	التوزيع النسبي للقائمين للهجرة الداخلية حسب أسباب الهجرة الداخلية (%)	صافي الهجرة	تدفق الهجرة الخارجية	التدفق الهجرة الداخلية	صافي الهجرة	صاحبة العائلة *	مساكن	العمل	صاحبة العائلة *			
المنستير	1,8	1,6	-39	505	466	1,6	3,5	36,0	21,0	37,9	3884	2987	6871
الورديانين	0,9	3,7	-212	226	14	3,7	4,7	0,2	51,6	39,9	207	342	549
الساقلين	0,0	1,8	-113	130	17	1,8	6,2	0,9	37,1	54,1	579	355	934
زرمدين	0,6	11,7	-296	309	13	11,7	3,6	0,8	36,7	47,2	4	356	360
بني حسان	0,0	7,6	-55	59	4	7,6	7,2	3,6	46,6	34,9	104	145	249
جمال	1,8	2,3	-241	286	45	2,3	5,1	0,5	39,1	53,0	600	846	1446
بنينة	0,0	2,1	-102	135	33	2,1	4,6	1,1	35,9	56,4	997	244	1241
المكئين	0,8	6,9	-395	476	81	8,1	6,9	4,4	42,1	38,5	141	1013	1154
الباقلانة	0,0	12,4	-49	71	22	6,0	12,4	0,4	47,4	33,9	25	258	283
طليبة	0,0	4,5	-115	142	27	4,1	4,5	1,0	47,4	43,1	336	500	836
قضية المديوني	0,7	10,1	-235	288	53	4,0	10,1	5,4	41,7	38,8	721	847	1568
صياحة لمطلة بو حجر	0,0	7,7	-171	204	33	5,0	7,7	2,4	41,7	43,3	566	296	862
المجموع	0,8	5,4	-337	363	26	3,0	7,0	0,5	37,9	51,6	432	336	768
مجموع كامل الجمهورية	4,2	17,5	-2360	3194	834	3,2	5,4	15,7	33,0	42,8	8596	8525	17121
	2,5	14,1	-49011	64982	15971	3,1	17,5	9,7	41,1	28,6	0	367479	367479

(*) مصاحبة العائلة أو الزواج

مؤشرات حول الهجرة الداخلية بين المتمدنات والهجرة الى الخارج -2004-
انكث

اسم المتمدنة	الهجرة الخارجية					الهجرة الداخلية									
	التوزيع النسبي للهجرة الخارجية حسب أسباب الهجرة (%)	التوزيع النسبي للمغتربين حسب أسباب الهجرة (%)	صافي الهجرة	تدفق الهجرة الخارجية	القادمون	التوزيع النسبي للهجرة الداخلية حسب أسباب الهجرة (%)	التوزيع النسبي للقادمين من داخلية حسب أسباب الهجرة (%)	صافي الهجرة	تدفق الهجرة الداخلية	القادمون					
	سبب آخر	مصلحة العائلة *	الدراسة	العمل	صافي الهجرة	المغتربون	القادمون	سبب آخر	المسكن	الدراسة	مصلحة العائلة *	العمل	صافي الهجرة	المغتربون	القادمون
المنستير	69,6	8,0	4,0	18,4	174	125	299	1,3	2,4	30,6	41,0	24,7	2604	2618	5222
الوردانيين	50,0	7,1	7,1	35,7	0	14	14	2,3	1,1	0,8	72,7	23,2	335	332	667
الساقلين	48,0	8,0	0,0	44,0	-3	25	22	1,8	2,9	0,8	60,8	33,7	566	399	965
زرهدين	54,8	6,5	3,2	35,5	-19	31	12	6,9	3,5	0,4	69,6	19,7	-72	361	289
بني حسان	41,7	25,0	0,0	33,3	-10	12	2	4,8	3,8	1,0	58,7	31,7	109	184	293
جمال	53,1	20,3	3,1	23,4	-44	65	21	1,8	1,8	0,5	50,1	45,8	1055	934	1989
بنينة	61,9	23,8	0,0	14,3	10	21	31	1,2	3,4	0,5	46,3	48,6	1232	284	1516
المكثين	45,6	19,3	0,0	35,1	8	58	66	7,0	3,3	4,4	72,1	13,2	-24	1068	1044
الباقلانة	85,7	7,1	0,0	7,1	1	14	15	5,9	3,1	0,8	76,2	14,1	-11	267	256
طبيلة	71,4	23,8	0,0	4,8	-9	21	12	2,2	2,2	0,9	68,5	26,2	366	441	807
قضية المديوني	69,6	14,5	1,5	14,5	-28	70	42	3,1	3,5	2,1	58,7	32,7	941	870	1811
قضية المديوني	81,8	0,0	3,0	15,2	-17	33	16	2,9	3,8	0,9	56,2	36,2	594	345	939
صيلة لمطلة بو حجر	63,3	10,2	0,0	26,5	-31	49	18	2,3	1,9	0,9	46,2	48,8	663	396	1059
المجموع	62,4	12,7	2,1	22,8	32	538	570	2,4	2,7	10,3	52,6	32,0	8358	8499	16857
مجموع كامل الجمهورية	16,2	36,3	20,3	27,2	570	11945	12515	2,4	6,1	6,3	74,7	10,5	0	342946	342946

(*) مصالحة العائلة أو الزواج

مؤشرات على مستوى معتمديات ولاية المهدية

مؤشرات حول الخصائص الديموغرافية للسكان على مستوى المعتمديات - 2004 -
مجموع الجسدين

مناطق	توزيع السكان حسب الحالة المدنية(%)			عدد السكان من الفئة العمرية 15 سنة فما فوق	التوزيع النسبي للسكان حسب الفئة العمرية (%)										نسبة الوسط البلدي	العدد الجملي للسكان	اسم المعتمدية
	أرمل	متزوج	أعزب		60 سنة فما فوق	59-50 سنة	49-40 سنة	30-30 سنة	29-20 سنة	19-15 سنة	14-10 سنة	9-5 سنوات	4-0 سنوات				
1,0	5,8	52,0	41,1	52682	9,5	7,4	11,9	14,2	20,1	10,3	9,6	8,5	8,4	76,6	71719	المهدية	
0,4	4,7	52,8	42,2	20271	9,1	6,1	10,0	12,9	18,4	12,1	11,9	9,7	9,8	34,4	29559	بومرداس	
0,7	4,7	50,9	43,7	15260	10,6	6,1	9,2	11,9	17,0	12,4	13,2	10,7	9,0	22,4	22732	أولاد شايخ	
0,5	4,8	50,3	44,4	20548	11,3	6,7	10,2	13,8	18,8	11,1	10,9	8,9	8,2	20,5	28577	شربان	
0,7	5,8	53,8	39,8	7772	12,5	7,1	11,3	13,9	15,5	10,1	11,0	9,7	9,0	28,8	11057	هيرة	
0,9	4,1	50,7	44,3	31669	8,6	5,6	9,9	13,3	19,1	11,9	12,0	10,0	9,6	10,0	46276	السواسي	
0,6	5,2	49,6	44,6	28866	10,0	6,6	10,7	13,7	17,9	11,5	11,3	9,5	8,9	44,6	41064	الجم	
1,1	5,9	59,0	34,1	17161	11,6	8,4	12,9	15,4	15,2	10,1	9,4	8,7	8,3	85,2	23334	الثالية	
0,5	4,8	48,3	46,4	13796	10,3	7,0	10,1	13,7	17,3	12,6	11,2	9,2	8,8	32,9	19464	ملوش	
0,4	5,2	52,1	42,4	24482	10,8	6,5	10,0	12,5	17,7	12,0	11,2	10,1	9,2	18,9	35272	سيدي علوان	
0,6	6,3	52,9	40,2	33857	10,8	7,1	11,4	12,6	16,2	11,3	11,2	9,9	9,6	66,9	48799	قصور الساف	
0,7	5,3	51,9	42,1	266364	10,1	6,8	10,8	13,4	18,0	11,4	11,1	9,5	9,0	44,4	377853	المجموع	
1,0	4,8	52,0	42,2	7263036	9,5	7,4	12,2	14,6	18,8	10,7	10,0	8,6	8,2	64,9	9910872	مجموع كامل الجمهورية	

مؤشرات حول الخصائص الديموغرافية للسكان على مستوى المعتمديات - 2004 -
ذكور

مناطق	توزيع السكان حسب الحالة المدنية(%)			عدد السكان من الفئة العمرية من 15 سنة فما فوق	التوزيع النسبي للسكان حسب الفئة العمرية (%)										نسبة الوسط البلدي	العدد الجملي للسكان	اسم المعتمدية
	أرمل	متزوج	أعزب		60 سنة فما فوق	59-50 سنة	49-40 سنة	30-30 سنة	29-20 سنة	19-15 سنة	14-10 سنة	9-5 سنوات	4-0 سنوات				
0,4	0,9	50,8	47,9	25689	8,7	7,3	11,5	13,6	21,2	10,6	9,8	8,7	8,6	78,0	35219	المهديّة	
0,2	1,0	53,4	45,4	9821	9,6	6,1	9,5	12,2	17,6	12,4	12,5	10,3	9,9	33,7	14586	بومرداس	
0,4	1,4	51,6	46,7	6727	11,6	4,9	8,0	10,4	15,3	13,6	14,6	11,9	9,8	22,7	10550	أولاد شامخ	
0,3	1,5	51,5	46,7	10161	12,1	6,4	10,0	13,1	18,9	11,4	11,0	8,8	8,4	19,7	14142	شربان	
0,4	1,4	57,0	41,3	3476	13,6	6,3	10,5	11,8	13,6	10,9	12,2	11,0	10,3	28,9	5224	هيرة	
0,4	1,1	50,9	47,6	15546	9,1	5,1	9,7	12,7	19,0	12,2	12,3	10,0	10,0	9,9	22967	السواسي	
0,3	0,9	51,0	47,9	14037	10,4	6,3	10,7	13,2	17,5	11,5	11,7	9,7	8,9	45,8	20151	الجم	
0,5	0,7	59,5	39,3	8504	10,9	8,1	13,4	15,2	15,1	10,3	9,6	9,2	8,3	85,5	11673	الثالية	
0,3	1,2	50,0	48,6	6592	10,7	6,9	9,7	12,3	16,8	13,3	12,0	9,3	9,1	32,4	9464	ملرش	
0,2	1,2	53,8	44,8	11416	11,6	6,3	9,3	11,0	16,5	12,7	12,1	10,8	9,7	19,1	16942	سيدي علوان	
0,2	1,2	53,2	45,4	15538	10,9	6,5	10,8	11,0	15,5	11,9	12,5	10,4	10,5	68,3	23329	قصور الساف	
0,3	1,1	52,4	46,2	127507	10,4	6,4	10,4	12,5	17,7	11,8	11,6	9,8	9,4	44,9	184247	المجموع	
0,5	1,0	51,8	46,6	3603340	9,6	7,3	12,2	14,1	18,5	10,9	10,3	8,8	8,4	65,3	4965435	مجموع كلل الجمهورية	

مؤشرات حول الخصائص الديموغرافية للسكان على مستوى المعتمديات - 2004 -
النسبة

مناطق	توزيع السكان حسب الحالة المدنية(%)			عدد السكان من الفئة العمرية 15 سنة فما فوق	التوزيع النسبي للسكان حسب الفئة العمرية (%)										نسبة الوسط البلدي	العدد الجملي للسكان	اسم المعتمدية
	أرمل	متزوج	أعزب		60 سنة فما فوق	59-50 سنة	49-40 سنة	30-30 سنة	29-20 سنة	19-15 سنة	14-10 سنة	9-5 سنوات	4-0 سنوات				
1,6	10,5	53,2	34,7	26993	10,2	7,6	12,4	14,7	19,0	10,1	9,5	8,4	8,2	75,2	36500	المهدية	
0,6	8,2	52,2	39,1	10450	8,7	6,2	10,4	13,6	19,2	11,8	11,4	9,2	9,6	35,1	14973	بومرداس	
1,0	7,4	50,3	41,4	8533	9,7	7,2	10,3	13,2	18,4	11,3	12,0	9,7	8,3	22,2	12182	أولاد شماغ	
0,6	8,1	49,1	42,2	10387	10,5	7,0	10,3	14,5	18,8	10,9	10,9	9,1	8,1	21,2	14435	شربين	
1,0	9,3	51,2	38,6	4296	11,4	7,8	12,0	15,8	17,1	9,5	9,9	8,6	7,8	28,6	5833	هيرة	
1,4	7,0	50,6	41,0	16123	8,1	6,1	10,1	13,9	19,3	11,6	11,7	10,0	9,1	10,1	23309	السواسي	
0,9	9,2	48,4	41,5	14829	9,6	6,9	10,7	14,0	18,2	11,5	11,0	9,3	8,8	43,4	20913	الجم	
1,6	11,0	58,5	28,9	8657	12,3	8,7	12,4	15,6	15,3	10,0	9,2	8,3	8,3	85,0	11661	الثالية	
0,6	8,1	46,9	44,4	7204	9,8	7,0	10,5	14,9	17,8	12,0	10,4	9,1	8,5	33,4	10000	ملوش	
0,6	8,7	50,5	40,2	13066	10,0	6,8	10,7	13,9	18,7	11,3	10,4	9,5	8,8	18,7	18330	سيدي عمران	
0,8	10,7	52,7	35,8	18319	10,7	7,7	12,0	13,9	16,8	10,9	10,0	9,4	8,7	65,6	25470	قصور الساف	
1,0	9,1	51,4	38,4	138857	9,9	7,1	11,2	14,3	18,3	11,0	10,5	9,2	8,6	43,9	193606	المجموع	
1,5	8,5	52,1	37,9	3659696	9,4	7,6	12,2	15,2	19,1	10,6	9,7	8,3	7,9	64,5	4945437	مجموع كامل الجمهورية	

مؤشرات حول الخصائص التربوية للسكان على مستوى المعتمديات -2004- مجموع الجنتين

الولاية	نسبة الأمية %		الفئة العمرية 10 سنوات فما فوق حسب المستوى التعليمي				نسبة التمدرس بالتعليم العالي (19-24 سنة) %	نسبة التمدرس 6 - 14 سنة %	اسم المعتمدية
	نسبة الأمية %	عدد الأميين 10 سنوات فأكثر	% عالي	% ثانوي وما شابهه	% ابتدائي وما شابهه	% لا شيء			
المهدية	17,6	10467	9,9	34,2	38,2	17,7	28,1	97,2	
بومرداس	25,9	6161	2,8	25,4	45,8	26,1	7,4	94,0	
أولاد شامخ	35,5	6488	2,7	19,5	42,2	35,6	7,3	90,3	
شربان	33,9	8028	3,1	20,2	42,6	34,1	10,2	94,0	
هيرة	33,7	3028	3,1	22,2	40,9	33,8	8,3	94,7	
السواسي	34,1	12694	3,3	20,9	41,6	34,3	8,4	90,4	
الجم	28,0	9369	3,5	24,7	43,8	28,1	9,1	93,2	
الثالية	23,2	4487	6,6	35,5	34,4	23,5	13,5	97,5	
ملوش	32,8	5234	2,1	24,2	40,7	33,0	5,1	94,5	
سيدي علوان	31,4	8929	2,3	22,7	43,4	31,6	6,3	93,8	
قصور الساف	24,3	9570	4,8	30,7	39,9	24,6	12,4	96,7	
المجموع	27,4	84455	4,7	26,6	41,0	27,6	13,1	94,3	
مجموع كامل الجمهورية	23,3	1925771	7,7	32,2	36,6	23,5	18,2	94,9	

مؤشرات حول الخصائص التربوية للسكان على مستوى المعتمديات - 2004 -
ذاكور

الولاية	نسبة الأمية %		الفئة العمرية 10 سنوات فما فوق حسب المستوى التعليمي						نسبة التمدرس		اسم المعتمدية
	عدد الأميين 10 سنوات فأكثر	% عالي	% ثانوي وما شابهه	% ابتدائي وما شابهه	لا شيء	مجموع السكان 10 سنوات فأكثر	بالتعليم العالي 19-24 سنة %	نسبة التمدرس 6 - 14 سنة %			
المهدية	2919	11,5	38,6	39,8	10,1	29124	28,8	97,2			
بومرداس	1904	3,3	29,5	50,6	16,6	11637	5,0	94,9			
أولاد شامخ	1868	3,6	25,9	47,7	22,7	8271	7,7	93,2			
شربان	2694	4,0	23,3	49,4	23,2	11715	9,7	94,9			
هيرة	816	4,4	28,6	46,9	20,0	4111	5,3	95,4			
السواسي	3859	4,1	26,2	48,6	21,2	18371	8,4	92,4			
الجم	2967	3,9	27,9	49,9	18,2	16390	6,8	94,4			
الثالية	1515	7,5	38,3	38,1	16,1	9625	8,1	97,1			
ملوش	1466	2,7	30,7	47,3	19,3	7727	3,7	96,5			
سيدي علوان	2650	3,2	30,0	46,9	20,0	13472	7,0	95,8			
قصور الساف	2666	5,9	36,3	43,1	14,7	18457	9,1	96,8			
المجموع	25324	5,7	31,5	45,6	17,2	148900	12,2	95,4			
مجموع كامل الجمهورية	626544	8,7	35,6	40,3	15,5	4112862	16,2	95,3			

مؤشرات حول الخصائص التربوية للسكان على مستوى المعتمديات - 2004-
انات

الولاية	الولاية		الفئة العمرية 10 سنوات فما فوق حسب المستوى التعليمي					نسبة التمدرس بالتعليم العالي (19-24 سنة) %	نسبة التمدرس 6 - 14 سنة %	اسم المعتمدية
	نسبة الولاية %	عدد الولاية 10 سنوات فأكثر	% عالي	% % وما شابهه ثانوي وما شابهه	% % ابتدائي وما شابهه	لا شيء	مجموع السكان 10 سنوات فأكثر			
المهدية	24,8	7548	8,5	30,0	36,6	24,9	30455	27,4	97,2	
بومرداس	35,0	4257	2,2	21,4	41,2	35,2	12157	9,7	93,2	
أولاد شايخ	46,2	4620	1,9	14,2	37,6	46,3	9990	6,9	87,2	
شربان	44,6	5334	2,2	17,0	36,0	44,8	11959	10,8	93,2	
هيرة	45,4	2212	1,9	16,8	35,9	45,4	4875	10,7	94,0	
السواسي	46,9	8835	2,5	15,8	34,7	47,0	18858	8,3	88,4	
الجم	37,4	6402	3,0	21,7	37,9	37,5	17124	11,4	92,0	
الثالية	30,5	2972	5,7	32,8	30,9	30,7	9735	19,4	97,9	
ملوش	45,7	3768	1,5	18,1	34,5	45,9	8240	6,5	92,4	
سيدي علوان	41,9	6279	1,6	16,1	40,3	42,0	14973	5,7	91,6	
قصور الساف	33,1	6904	3,9	25,7	37,1	33,3	20867	15,5	96,6	
المجموع	37,1	59131	3,8	22,1	36,8	37,3	159233	13,9	93,2	
مجموع كامل الجمهورية	31,4	1299227	6,8	28,7	33,0	31,5	4141627	20,3	94,4	

مؤشرات حول الخصائص الاقتصادية للسكان على مستوى المعتمديات - 2004 -
مجموع الجنتين ذكور وإناث

البطالة	توزيع المشتغلين 15 سنة فأكثر حسب القطاع الاقتصادي													النشاط الاقتصادي		اسم المعتمدية
	نسبة البطالة % 18 - 59 سنة	عدد المواطنين 18 - 59 سنة	عدد المشتغلين 18 - 59 سنة	المجموع	قطاع غير مصرح به	خدمات أخرى	الإدارة والزراعة والصحة	النقل والمواصلات	التجارة	البناء والإشغال العامة	المنافع والطاقة	صناعات تحويلية	الفلاحة/الصيد البحري	نسبة النشاط %	عدد النشطين 15 سنة فأكثر	
7,5	1742	21476	22840	166	3520	4757	1013	1746	2975	273	4836	3554	47,0	24743	المهدية	
15,6	1325	7184	7934	52	461	755	276	833	1373	32	2763	1389	46,5	9429	بومرداس	
11,9	590	4378	5188	28	222	583	144	370	1098	10	227	2506	38,5	5881	أولاد شايخ	
15,7	1131	6082	6667	53	568	793	199	1079	1833	26	1135	981	38,7	7959	شربان	
16,2	434	2243	2633	12	125	410	61	231	405	6	99	1284	40,2	3122	هيرة	
16,1	1782	9316	10131	158	993	1271	450	2173	2090	102	1465	1429	38,5	12206	السواسي	
12,7	1454	10006	10972	61	1051	1405	452	2568	2044	49	2092	1250	44,0	12711	الجم	
8,4	636	6928	7409	53	601	1356	265	614	787	53	1350	2330	47,2	8095	الثنية	
7,7	493	5917	6566	24	171	511	189	301	743	22	764	3841	51,5	7109	ملوش	
9,1	1003	10046	11611	60	526	885	372	719	2222	24	2342	4461	52,3	12804	سيدي علوان	
9,3	1219	11919	13189	96	1233	1990	571	1443	2312	52	2650	2842	43,1	14598	قصور الساف	
11,0	11809	95495	105140	763	9471	14716	3992	12077	17882	649	19723	25867	44,5	118657	المجموع	
13,9	427406	2654731	2843396	35417	394814	520785	156749	304660	377993	33586	549255	470137	45,6	3310949	مجموع كامل الجمهورية	

التعداد العام للسكان والسكنى لسنة 2004 - العدد الثالث: خصائص السكان والمسكن والأسر على مستوى المعتمديات
الجزء الثالث: إقليم الوسط الشرقي

مؤشرات حول الخصائص الاقتصادية للسكان على مستوى المعتمديات - 2004 -
ذکور

نسبة البطالة % 59 - 18 سنة	البطالة		المجموع	توزيع المشتغلين 15 سنة فأكثر حسب القطاع الاقتصادي														النشاط الاقتصادي		إسم المعتمدية
	عدد المواطنين 59 - 18 سنة	عدد المشتغلين 59 - 18 سنة		قطاع غير مصرح به	خدمات أخرى	الإدارة والزراعة والصحة	النقل والمواصلات	التجارة	البناء والإسكان العامة	الطاقة والمناجم	صناعات تحويلية	الفلاحة/الصيد البحري	نسبة النشاط %	عدد النشاطين 15 سنة فأكثر						
6,8	1074	14766	15697	109	2588	2836	910	1337	2942	236	2097	2642	65,7	16884	المهدية					
19,0	1131	4815	5302	32	404	593	267	779	1360	32	1072	763	66,9	6573	بومرداس					
12,7	469	3219	3862	20	198	438	141	347	1081	10	135	1492	65,6	4413	أولاد شايخ					
13,8	828	5161	5688	39	476	642	193	1044	1790	24	552	928	65,5	6653	شربان					
14,1	284	1724	2050	9	96	309	59	210	399	4	86	878	68,4	2377	هيرة					
13,7	1296	8132	8838	124	860	1004	449	2097	2065	98	833	1308	66,6	10353	السواسي					
11,2	985	7815	8586	38	891	983	432	2347	2022	48	924	901	69,5	9758	الجم					
6,1	336	5193	5571	36	442	842	249	468	778	51	443	2262	69,9	5943	الثنية					
9,2	364	3611	4006	13	153	416	185	277	734	21	257	1950	66,9	4409	ملوش					
10,7	721	5999	6967	35	466	733	355	665	2178	24	737	1774	68,5	7819	سيدي علوان					
8,6	778	8305	9218	65	1036	1467	554	1265	2269	50	1023	1489	65,2	10137	قصور الساف					
10,7	8266	68740	75785	520	7610	10263	3794	10836	17618	598	8159	16387	66,9	85319	المجموع					
12,7	286586	1963723	2115197	24533	284767	352926	141526	257548	371963	30451	295111	356372	67,5	2431366	مجموع كامل الجمهورية					

مؤشرات حول الخصائص الاقتصادية للسكان على مستوى المعتمديات - 2004 -
إناث

نسبة البطالة % 18 - 59 سنة	البطالة		توزيع المشتغلين 15 سنة فأكثر حسب القطاع الاقتصادي													النشاط الاقتصادي		إسم المعتمدية
	عدد المواطنين 18 - 59 سنة	عدد المشتغلين 18 - 59 سنة	المجموع	قطاع غير مصرح به	خدمات أخرى	الإدارة والتربية والصحة	النقل والمواصلات	التجارة	البناء والإسكان العامة	الغذاء والطاقة	صناعات تحويلية	الفلاحة/الصيد البحري	نسبة النشاط %	عدد النشاطين 15 سنة فأكثر				
9,1	668	6710	7143	57	932	1921	103	409	33	37	2739	912	29,1	7859	المهدية			
7,6	194	2369	2632	20	57	162	9	54	13	0	1691	626	27,3	2856	بومرداس			
9,5	121	1159	1326	8	24	145	3	23	17	0	92	1014	17,2	1468	أولاد شايخ			
24,8	303	921	979	14	92	151	6	35	43	2	583	53	12,6	1306	شربان			
22,4	150	519	583	3	29	101	2	21	6	2	13	406	17,3	745	هيرة			
29,1	486	1184	1293	34	133	267	1	76	25	4	632	121	11,5	1853	السواسي			
17,6	469	2191	2386	23	160	422	20	221	22	1	1168	349	19,9	2953	الجم			
14,7	300	1735	1838	17	159	514	16	146	9	2	907	68	24,9	2152	الثنية			
5,3	129	2306	2560	11	18	95	4	24	9	1	507	1891	37,5	2700	ملوش			
6,5	282	4047	4644	25	60	152	17	54	44	0	1605	2687	38,2	4985	سيدي علوان			
10,9	441	3614	3971	31	197	523	17	178	43	2	1627	1353	24,4	4461	قصور الساف			
11,7	3543	26755	29355	243	1861	4453	198	1241	264	51	11564	9480	24,0	33338	المجموع			
16,9	140820	691008	728199	10884	112218	165688	15223	47112	6030	3135	254144	113765	24,0	879583	مجموع كامل الجمهورية			

مؤشرات حول العاطلين عن العمل من الفئة العمرية 18 - 59 سنة على مستوى المعتمديات -2004-

مجموع الجنسين

المدينة	توزيع العاطلين عن العمل (من 18 - 59 سنة) حسب الفئة العمرية										المجموع	توزيع العاطلين عن العمل (من 18 - 59 سنة) حسب المستوى التعليمي			توزيع العاطلين عن العمل (من 18 - 59 سنة) حسب النشاط	اسم المقعدية
	59-55 سنة	54-50 سنة	49-45 سنة	44-40 سنة	39-35 سنة	34-30 سنة	29-25 سنة	24-20 سنة	19-18 سنة	غير مصرح به		عالي	متوسط	ثانوي وما تحته		
المهدية	15	37	86	113	144	241	459	497	150	1742	1	263	615	713	150	
بومرداس	32	52	79	100	117	158	265	386	136	1325	1	50	352	737	185	
أولاد شايخ	6	12	20	35	45	72	111	202	87	590	0	47	201	278	64	
شربان	26	61	70	86	109	156	229	270	124	1131	3	57	258	637	176	
هيرة	10	15	29	34	40	62	83	109	52	434	0	20	126	226	62	
السواسي	29	66	86	117	134	231	369	513	237	1782	5	69	448	932	328	
الجم	24	52	102	76	95	168	335	416	186	1454	1	95	375	727	256	
الثانية	12	19	43	48	76	99	150	149	40	636	0	117	245	200	74	
ملوش	15	15	25	29	36	52	118	131	72	493	0	32	169	231	61	
سيدي علوان	21	33	51	64	88	122	224	277	123	1003	1	70	268	472	192	
قصور الساف	19	42	58	78	70	137	263	382	170	1219	5	138	433	511	132	
المجموع	209	404	649	780	954	1498	2606	3332	1377	11809	17	958	3490	5664	1680	
مجموع كامل الجمهورية	7042	12532	19457	26861	37626	59055	106745	120449	37639	427406	1072	39675	155293	177495	53871	

التعداد العام للسكان والسكنى لسنة 2004 - العدد الثالث: خصائص السكان والمساكن والأسر على مستوى المعتمديات
الجزء الثالث: إقليم الوسط الشرقي

مؤشرات حول العاطلين عن العمل من الفئة العمرية 18 - 59 سنة على مستوى المعتمديات -2004- ذكور

الاسم المعتمدية	توزيع العاطلين عن العمل (من 18 - 59 سنة) حسب الفئة العمرية										المجموع	التعليق		توزيع العاطلين عن العمل (من 18 - 59 سنة) حسب المستوى التعليمي				توزيع العاطلين عن العمل (من 18 - 59 سنة) حسب المستوى التعليمي	لا شيء	اسم المعتمدية
	59-55 سنة	54-50 سنة	49-45 سنة	44-40 سنة	39-35 سنة	34-30 سنة	29-25 سنة	24-20 سنة	19-18 سنة	المجموع		غير مصحح به	عالي	متوسط	ثانوي	ابتدائي	لا شيء			
المهدية	11	28	56	59	74	132	289	310	115	1074	0	120	406	484	64	بومرداس				
بومرداس	32	52	75	91	102	134	217	316	112	1131	1	30	307	650	143	أولاد شلمغ				
أولاد شلمغ	6	12	19	34	42	53	75	159	69	469	0	30	178	220	41	شربان				
شربان	24	55	66	71	75	112	148	193	84	828	2	34	188	494	110	هيرة				
هيرة	9	15	22	24	20	41	50	66	37	284	0	12	100	142	30	السواسي				
السواسي	26	61	81	98	103	171	248	340	168	1296	2	46	340	712	196	الجم				
الجم	23	45	75	57	66	102	219	280	118	985	0	45	282	527	131	الشاوية				
الشاوية	8	13	24	15	30	48	79	93	26	336	0	56	164	92	24	ملوش				
ملوش	14	15	22	24	23	35	94	86	51	364	0	20	137	175	32	سيدي علوان				
سيدي علوان	19	27	46	51	51	81	160	197	89	721	0	52	231	347	91	قصور الساف				
قصور الساف	18	35	42	48	38	82	158	247	110	778	2	82	314	323	57	المجموع				
المجموع	190	358	528	572	624	991	1737	2287	979	8266	7	527	2647	4166	919	مجموع كامل الجمهورية				
مجموع كامل الجمهورية	6256	10469	15034	18994	24954	37739	66717	79903	26519	286586	677	18390	107052	127314	33153					

التعداد العام للسكان والسكنى لسنة 2004 - العدد الثالث: خصائص السكان والمساكن والأسر على مستوى المعتمديات
الجزء الثالث: إقليم الوسط الشرقي

مؤشرات حول العاطلين عن العمل من الفئة العمرية 18 - 59 سنة على مستوى المعتمديات -2004- إنش

المهدية	توزيع العاطلين عن العمل (من 18 - 59 سنة) حسب الفئة العمرية										المجموع	توزيع العاطلين عن العمل (من 18 - 59 سنة) حسب المستوى التعليمي			توزيع العاطلين عن العمل (من 18 - 59 سنة) حسب المستوى التعليمي	لا شيء	اسم المعتمدية
	55-59 سنة	50-54 سنة	45-49 سنة	40-44 سنة	35-39 سنة	30-34 سنة	25-29 سنة	20-24 سنة	18-19 سنة	المجموع		غير مصرح به	عالي	ثانوي وشاطيء			
المهدية	4	9	30	54	70	109	170	187	35	668	1	143	209	229	86	بومرداس	
أولاد شامخ	0	0	4	9	15	24	48	70	24	194	0	20	45	87	42	بومرداس	
شربان	0	0	1	1	3	19	36	43	18	121	0	17	23	58	23	أولاد شامخ	
هيرة	2	6	4	15	34	44	81	77	40	303	1	23	70	143	66	شربان	
السواسي	1	0	7	10	20	21	33	43	15	150	0	8	26	84	32	هيرة	
الجم	3	5	5	19	31	60	121	173	69	486	3	23	108	220	132	السواسي	
الشابية	1	7	27	19	29	66	116	136	68	469	1	50	93	200	125	الجم	
ملوش	4	6	19	33	46	51	71	56	14	300	0	61	81	108	50	الشابية	
سبيط علوان	1	0	3	5	13	17	24	45	21	129	0	12	32	56	29	ملوش	
فصور الساف	2	6	5	13	37	41	64	80	34	282	1	18	37	125	101	سبيط علوان	
المجموع	1	7	16	30	32	55	105	135	60	441	3	56	119	188	75	فصور الساف	
مجموع كامل الجمهورية	19	46	121	208	330	507	869	1045	398	3543	10	431	843	1498	761	المجموع	
	786	2063	4423	7867	12672	21316	40028	40546	11119	140820	395	21285	48241	50181	20718	مجموع كامل الجمهورية	

التعداد العام للسكان والسكنى لسنة 2004 - العدد الثالث: خصائص السكان والمساكن والأسر على مستوى المعتمديات
الجزء الثالث: إقليم الوسط الشرقي

مؤشرات حول خصائص المساكن على مستوى المعتمديات -2004-
مجموع الواسطين البلدي وغير البلدي

نسبة وجود بيت استحمام %	نسبة الارتباط بشبكة الإرتباط	الماء الصالح للشرب	الغاز الطبيعي	شبكات الكهرباء	% مساكن متوفرة	توزيع المساكن حسب استقلالها %	مساكن متوفرة	مساكن أهلية بالسكان	مساكن 5 غرف أو أكثر	4 غرف	3 غرف	غرفتان	غرفة واحدة	عدد المساكن المتواضعة	% المساكن حسب النوع			التوزيع النسبي للمساكن			العدد الجملي للمساكن	اسم المعتمدية
															مساكن متواضعة	ثقة	بعمارة	فيلا	أوطان	قيلاب		
47,5	66,7	93,7	3,5	97,3	10,5	12,1	77,4	9,7	29,7	39,6	17,9	3,2	113	0,6	8,5	41,4	49,6	20666	المهدية			
14,5	13,9	86,8	2,3	95,2	7,3	5,4	87,3	5,6	14,7	31,8	35,8	12,1	20	0,3	0,2	19,1	80,4	6291	يوعمداس			
8,9	2,3	44,0	0,6	94,9	8,1	6,6	85,3	12,9	18,1	23,8	29,7	15,5	18	0,4	0,2	4,1	95,3	5152	أولاد شامخ			
7,0	2,5	37,3	3,0	92,9	8,6	5,0	86,4	8,9	18,7	27,4	32,6	12,5	35	0,6	0,1	10,4	89,0	6033	شربان			
11,0	2,6	40,7	0,4	93,0	13,4	4,0	82,6	14,8	23,6	25,2	28,9	7,5	14	0,5	0,0	11,6	87,9	2703	هيرة			
10,4	7,5	58,6	1,8	95,4	7,1	4,5	88,4	11,1	19,1	31,3	29,2	9,3	41	0,4	0,2	12,9	86,5	9263	السواسي			
23,3	38,0	78,9	1,6	94,4	7,9	7,1	85,1	5,7	14,4	29,6	35,9	14,4	55	0,6	0,1	17,9	81,5	9330	الجم			
45,0	5,7	87,5	1,8	96,4	10,4	20,3	69,4	10,1	23,6	38,1	21,1	7,1	50	0,6	2,1	52,0	45,3	8513	الثلية			
7,6	2,1	57,3	2,0	95,2	10,7	5,6	83,7	7,0	16,8	30,8	32,0	13,4	6	0,1	0,1	23,2	76,6	4425	ملوش			
18,0	3,3	66,6	2,4	92,9	4,6	14,1	81,3	9,0	18,8	35,0	28,3	8,9	61	0,7	0,0	18,4	80,8	8325	سيدي علوان			
39,4	37,0	84,1	1,7	94,2	11,9	19,8	68,4	6,8	19,8	38,9	28,1	6,4	62	0,4	0,5	40,8	58,3	15569	قصور الساف			
27,8	26,8	74,7	2,2	95,1	9,2	11,3	79,4	8,8	21,1	34,2	27,2	8,7	475	0,5	2,1	28,2	69,2	96270	المجموع			
31,9	53,5	77,7	8,5	95,7	10,4	5,0	84,6	8,9	21,8	37,6	25,6	6,0	20385	0,8	6,9	38,0	54,3	2500830	مجموع كامل الجمهورية			

مؤشرات حول خصائص المساكن على مستوى المعتمديات -2004-

الوسط البلدي

نسبة وجود بيت استحمام %	نسبة الارتباط بشبكة التطهير %	الماء الصالح للشرب	الغاز الطبيعي	شبكات الكهرباء	% مساكن مستقلة	توزيع المساكن حسب استقلالها %		مساكن أهلة بالسكان	% مساكن 5 غرف أو أكثر	توزيع المساكن حسب عدد الغرف %			غرفة واحدة	عدد المساكن المتواضعة	% مساكن متواضعة			التوزيع النسبي للمساكن حسب النوع %	توزيع المساكن حسب البناء	توزيع المساكن حسب المبنى	العدد الجملي للمساكن	اسم المعتمدية
						مساكن ثانوية	مساكن			غرفة	غرف	غرفتان			غرفة واحدة	مساكن متواضعة	ثقة					
52,8	79,9	96,3	4,0	97,8	11,5	13,0	75,5	8,7	30,9	41,1	16,9	2,4	101	0,6	10,2	46,4	42,7	17110	المهنية			
26,1	30,1	93,7	2,4	96,3	10,4	8,6	81,0	6,5	18,7	36,6	30,0	8,1	4	0,2	0,2	35,0	64,6	2623	بوعمداس			
23,8	4,8	79,1	1,0	96,4	12,7	5,8	81,6	17,8	25,1	30,4	21,7	5,1	5	0,4	0,7	8,4	90,5	1146	أولاد شامخ			
18,1	6,6	59,5	6,7	89,7	13,2	3,2	83,6	9,2	23,0	30,0	31,0	6,8	4	0,3	0,2	13,7	85,8	1367	شربان			
11,1	4,6	54,0	0,3	95,6	15,1	2,6	82,4	11,9	32,2	27,7	24,7	3,4	4	0,5	0,1	20,9	78,5	816	هيرة			
47,9	43,4	96,6	1,0	98,1	20,7	6,6	72,7	9,5	28,0	37,4	23,0	2,0	2	0,2	1,5	49,7	48,7	1326	السواسي			
45,2	83,2	95,5	1,7	97,5	9,7	6,9	83,5	8,2	19,3	35,9	30,4	6,3	25	0,6	0,1	32,1	67,2	4143	الجم			
48,4	6,2	90,7	1,9	97,1	10,7	22,0	67,3	10,6	24,4	39,3	20,3	5,5	40	0,5	2,3	54,1	43,0	7372	الثنية			
12,7	5,5	69,9	5,0	94,4	12,2	7,3	80,5	8,5	20,2	36,4	27,0	7,9	2	0,1	0,1	33,6	66,2	1506	ملوش			
46,2	2,3	96,1	0,7	98,6	7,8	14,6	77,6	8,0	21,4	43,9	25,7	1,0	4	0,2	0,0	35,5	64,3	1867	سيدي علوان			
46,7	52,3	89,3	2,0	94,9	11,7	24,9	63,5	7,3	19,9	40,1	28,8	4,0	26	0,2	0,6	44,2	54,9	11125	قصور الساف			
45,0	49,6	90,9	2,8	96,6	11,5	15,3	73,2	8,8	25,0	39,0	23,0	4,1	217	0,4	4,0	42,4	53,1	50401	المجموع			
43,9	75,6	94,4	11,9	97,8	11,0	5,3	83,7	8,9	23,9	40,2	22,5	3,5	10701	0,6	10,0	47,2	42,3	1725979	مجموع كامل الجمهورية			

مؤشرات حول خصائص المساكن على مستوى المعتمديات -2004-
الوسط غير البلدي

نسبة وجود بيت مستخدم %	نسبة الارتباط بشبكة التطهير	الماء و الغاز و الكهرباء			شبكات الكهرباء	% مساكن متوفرة	مساكن متوفرة	توزيع المساكن حسب استقلالها %	مساكن أهلية بالسكان	مساكن ثانوية	توزيع المساكن حسب عدد الغرف %							عدد المساكن المتواضعة	التوزيع النسبي للمساكن حسب النوع %				العدد الجملي للمساكن	اسم المعتمدية
		الماء الصالح للشرب	الغاز الطبيعي	الكهرباء							مساكن متوفرة	مساكن ثانوية	5 غرف أو أكثر	4 غرف	3 غرف	غرفتان	غرفة واحدة		مساكن متواضعة	شقة	بعمارة	فيلا		
22,6	3,2	81,3	1,2	95,0	5,4	8,1	86,5	14,5	24,0	32,3	22,2	7,0	12	0,3	0,0	17,0	82,7	3556	المهدية					
6,3	2,2	82,0	2,2	94,5	5,1	3,2	91,7	4,9	11,9	28,6	39,8	14,8	16	0,4	0,1	7,7	91,7	3668	بومرداس					
4,7	1,5	34,0	0,5	94,5	6,8	6,9	86,3	11,7	16,4	22,1	31,7	18,1	13	0,3	0,1	2,9	96,7	4006	أولاد شايخ					
3,9	1,4	30,9	2,0	93,8	7,3	5,5	87,2	8,8	17,5	26,6	33,1	14,1	31	0,7	0,0	9,4	89,9	4666	شربان					
11,0	1,8	35,0	0,4	91,9	12,7	4,6	82,8	16,1	19,8	24,2	30,7	9,2	10	0,5	0,0	7,5	91,9	1887	هيرة					
5,3	1,9	52,5	1,9	95,0	4,8	4,1	91,1	11,3	17,9	30,5	30,0	10,3	39	0,5	0,0	6,7	92,7	7937	السواسي					
5,9	2,5	65,8	1,5	92,0	6,4	7,2	86,4	3,8	10,5	24,6	40,3	20,8	30	0,6	0,0	6,7	92,7	5187	الجم					
21,1	2,2	65,8	1,2	91,5	7,9	7,9	84,2	7,2	18,1	30,3	26,6	17,8	10	0,9	0,0	37,4	61,7	1141	الثنية					
5,1	0,3	50,8	0,5	95,6	9,9	4,7	85,4	6,3	15,1	28,0	34,5	16,2	4	0,1	0,1	17,9	81,9	2919	ملوش					
9,9	3,7	57,9	2,9	91,2	3,7	13,9	82,4	9,2	18,0	32,6	29,0	11,1	57	0,9	0,0	13,4	85,7	6458	سيدي علوان					
23,0	2,0	71,2	1,0	92,5	12,5	6,9	80,7	5,6	19,6	36,4	26,9	11,5	36	0,8	0,1	32,2	66,8	4444	قصور الساف					
9,5	2,2	56,9	1,6	93,5	6,8	6,9	86,4	8,9	16,9	29,1	31,6	13,4	258	0,6	0,0	12,4	87,0	45869	المجموع					
5,6	4,7	41,0	1,0	91,0	9,0	4,3	86,7	6,4	16,2	30,5	34,0	12,9	9684	1,3	0,1	17,7	80,9	774851	مجموع كامل الجمهورية					

مؤشرات حول خصائص الأسر و ظروف عيشها على مستوى المعتمديات -2004-
مجموع الوسطين

نسبة امتلاك الأسر لوسائل الاتصال الحديثة (%)	نسبة امتلاك الأسر لوسائل الاتصال الحديثة (%)	نسبة امتلاك الأسر للمعدات المنزلية (%)				نسبة امتلاك الأسر للمركبات المنزلية (%)	نسبة امتلاك الأسر للسيارة (%)	نسبة تزود الأسر بـ (%)			ماء مورد عمومي أو عن طريق جمعية مائية*	ماء سائلة	الأسر و متوسط حجمها		عدد الأسر	إسم المعتمدية	
		مكيف هواء	آلة غسل الثياب	آلة طبخ بالفرن	الثلاجة			الهوائي	جهاز التلفزة	راديو مسجلة			غاز القازورة أو الغاز الطبيعي للطبخ	التبريد الكهربائي			نسبة تزود الأسر بـ
8,2	55,4	42,1	2,9	47,0	62,0	90,1	50,3	92,4	77,6	18,3	99,3	99,7	0,7	98,8	4,36	16444	المهدية
1,2	37,0	10,1	1,6	14,9	33,5	73,4	27,4	88,6	66,1	13,9	99,2	99,5	3,5	96,3	5,08	5824	بوعمداس
0,7	37,6	8,5	0,9	5,1	28,0	76,9	32,3	89,1	83,1	19,6	99,8	99,3	18,4	65,5	5,05	4500	أولاد شامخ
0,7	29,9	3,2	0,5	6,0	22,2	72,6	19,2	84,0	63,8	15,8	99,4	98,8	47,8	44,9	5,37	5326	شربان
1,0	30,7	8,2	0,2	8,4	26,1	74,0	24,8	86,4	69,1	16,0	99,5	98,2	30,9	57,0	4,81	2300	هيرة
0,9	41,8	6,7	1,5	8,1	29,5	73,3	32,9	88,5	74,0	21,6	98,9	99,6	11,8	81,6	5,50	8417	السواسي
2,0	40,9	20,6	2,1	18,1	37,3	72,3	28,4	87,5	75,1	20,1	98,5	98,6	6,1	87,5	4,97	8263	الجم
5,3	49,4	49,4	1,2	41,3	63,3	91,0	38,5	93,3	82,0	18,0	99,4	99,5	3,1	92,9	3,90	5985	الثانية
0,8	33,2	7,2	1,2	10,2	25,0	74,1	18,1	83,0	70,9	12,4	98,9	99,5	26,8	65,4	5,03	3869	ملوش
1,7	37,9	12,8	0,9	12,2	32,4	71,9	25,7	86,3	78,0	13,3	99,3	98,8	17,9	76,9	4,84	7289	سيدي علوان
3,7	43,0	39,1	0,7	24,9	49,2	87,0	37,6	91,7	86,2	18,4	99,3	99,3	4,4	93,9	4,44	10980	قصور الساف
3,3	42,8	24,0	1,5	22,7	42,0	80,0	34,1	89,2	76,5	17,6	99,2	99,3	11,3	84,1	4,77	79197	المجموع
7,0	46,3	35,3	5,7	34,5	52,9	81,8	46,6	90,1	77,0	21,0	99,1	98,9	9,8	83,5	4,53	2185839	مجموع كامل الجمهورية

(9) : حـ الورد يقع العطار في كلتا العطفين أما كمورد للسما أو كمورد فله في البدء السطح للتراب

مؤشرات حول خصائص الأسر و ظروف عيشها على مستوى المعتمديات -2004- الوسط البلدي

نسبة امتلاك الأسر لوسائل الاتصال الحديثة (%)	نسبة امتلاك الأسر لوسائل الاتصال الحديثة (%)		نسبة امتلاك الأسر للمعدات المنزلية (%)						نسبة الأسر المالكة لسيارة (%)	نسبة تزود الأسر بـ (%)			نسبة تزود الأسر بـ		الأسر و متوسط حجمها		إسهم المعتمدية	
	هاتف	هاتف قار	مكيف	آلة غسل	آلة طبخ	الثلاجة	الهوائي	جهاز التلفزة		راديو	المالكة	غاز القازورة	التبريد	شبكة تزود الأسر بـ	ماء موردمومي أو عن طريق جمعية مائية *	ماء سائلة		متوسط حجم الأسرة
9,9	56,8	51,8	3,5	56,6	69,3	92,9	56,3	93,5	77,5	19,7	99,5	99,9	99,9	0,2	99,5	4,16	13210	المهدية
2,3	40,5	21,4	3,5	29,2	58,8	84,2	38,8	92,9	63,8	14,4	99,4	99,9	99,9	0,3	99,5	4,61	2205	بومرداس
1,4	43,3	20,2	0,5	10,7	48,4	91,0	40,3	94,5	92,5	19,5	100,0	99,6	99,6	1,3	96,2	5,31	960	أولاد شايخ
1,0	27,5	10,8	0,9	12,9	36,5	77,3	29,4	88,5	69,2	13,2	99,7	98,2	98,2	18,2	73,0	4,99	1172	شربان
2,2	35,1	16,7	0,1	10,9	35,3	82,9	30,1	90,3	76,4	13,9	99,6	99,1	99,9	23,9	75,7	4,68	679	هيرة
4,8	55,8	37,5	3,9	36,2	76,5	91,3	66,1	95,7	87,3	19,7	99,9	99,9	99,9	0,1	99,7	4,72	982	السواسي
3,8	54,3	41,3	3,7	33,2	65,8	92,0	44,2	96,2	84,8	30,6	99,5	99,7	99,7	0,3	99,3	5,04	3631	الجم
5,9	50,0	55,2	1,3	45,4	67,9	93,4	41,5	94,9	83,7	19,3	99,6	99,8	99,8	1,1	96,1	3,91	5086	الثانية
0,8	34,6	8,6	3,4	14,5	35,3	83,2	23,9	89,0	77,0	13,7	99,6	99,6	99,6	19,8	79,0	5,11	1255	ملوش
6,1	45,9	48,5	2,5	35,1	61,5	91,7	45,2	94,3	82,1	20,4	99,9	99,9	99,9	0,8	98,7	4,42	1506	سيدي علوان
4,7	44,8	50,0	0,9	32,1	58,7	92,5	41,4	95,2	92,1	22,4	99,6	99,5	99,5	1,8	97,7	4,49	7264	قصور الساف
6,1	49,6	44,5	2,5	40,5	62,7	91,2	46,3	94,0	81,5	20,4	99,6	99,7	99,7	2,3	96,7	4,42	37950	المجموع
9,9	54,3	47,1	8,1	47,2	67,6	90,6	58,5	94,4	81,7	25,4	99,5	99,8	99,8	0,6	98,4	4,32	1488656	المجموع كامل الجمهورية

(9) إحصاء المورد وفق الطريقة في مكان المصنفين إما كمرور للسنين أو كمرور لثلاثي السنين للمصنف للقراب

مؤشرات حول خصائص الأسر و ظروف عيشها على مستوى المعتمديات -2004-
الوسط غير البلدي

نسبة امتلاك الأسر لوسائل الاتصال الحديثة (%)	هاتف جوال على الأقل	هاتف قار	نسبة امتلاك الأسر للجهيزات المنزلية (%)					نسبة الأسر المالكة لمسيارة (%)	نسبة تزوج الأسر - (%)			ماء مورد عمومي أو عن طريق جمعية مائية *	ماء سبالة	متوسط حجم الأسرة	عدد الأسر	إسم المعتمدية	
			مكيف هواء	آلة غسل الغالب	آلة طبخ بالتون	الثلاجة	الهوائي		جهاز التفزة	راديو مسجلة	غاز القازورة أو الغاز الطبيعي للطبخ						التبريد الكهربائي
1,0	50,0	2,5	0,4	7,4	32,4	78,4	25,8	88,1	78,0	12,6	98,5	99,1	3,0	96,1	5,20	3234	المهدية
0,6	34,8	3,2	0,4	6,2	18,2	66,9	20,5	86,1	67,5	13,5	99,1	99,2	5,4	94,4	5,36	3619	بومرداس
0,5	36,0	5,4	1,0	3,5	22,4	73,1	30,1	87,6	80,6	19,6	99,7	99,2	23,1	57,1	4,98	3540	أولاد شايخ
0,7	30,6	1,1	0,4	4,1	18,2	71,3	16,2	82,7	62,3	16,6	99,3	99,0	56,1	36,9	5,47	4154	شربان
0,6	28,9	4,7	0,2	7,3	22,2	70,2	22,6	84,7	66,0	16,9	99,5	97,8	33,9	49,1	4,86	1621	هيرة
0,4	40,0	2,7	1,2	4,4	23,3	70,9	28,5	87,6	72,3	21,9	98,7	99,5	13,4	79,2	5,60	7435	السواسي
0,5	30,4	4,3	0,9	6,3	14,9	56,9	16,0	80,6	67,4	11,8	97,8	97,7	10,6	78,2	4,91	4632	الجم
2,0	46,5	16,1	0,7	18,0	36,9	77,5	21,9	84,4	72,2	10,3	98,3	97,7	14,7	74,9	3,84	899	الثالية
0,8	32,6	6,6	0,2	8,1	20,1	69,8	15,3	80,2	68,0	11,8	98,6	99,4	30,1	58,8	4,99	2614	ملوش
0,6	35,9	3,5	0,5	6,2	24,8	66,8	20,6	84,2	77,0	11,4	99,2	98,6	22,3	71,2	4,95	5783	سيدي علوان
1,9	39,7	18,0	0,4	10,8	30,9	76,3	30,3	85,0	74,9	10,6	98,7	98,9	9,5	86,5	4,35	3716	قصور الساف
0,7	36,6	5,1	0,6	6,4	23,0	69,7	22,9	84,9	71,8	15,0	98,9	98,9	19,5	72,6	5,09	41247	المجموع
0,8	29,4	10,1	0,7	7,4	21,6	63,1	21,5	81,0	67,0	11,6	98,3	96,6	11,7	52,0	4,99	697183	مجموع كامل الجمهورية

(*) هذا المورد يقع اختار في كلتا الطرفين إما كمورد أساسي أو كمورد ثانوي لهذه الصناعات والخدمات

مؤشرات حول الهجرة الداخلية بين المعتمديات والهجرة الى الخارج -2004- مجموع الجنتين

اسم المعتمدية	الهجرة الخارجية					الهجرة الداخلية									
	التوزيع النسبي للهجرة الخارجية حسب أسباب الهجرة الخارجية (%)	التوزيع النسبي للمغتربين حسب أسباب الهجرة الخارجية (%)	صافي الهجرة	تدفق الهجرة الخارجية	القائمون	التوزيع النسبي للهجرة الداخلية حسب أسباب الهجرة الداخلية (%)	التوزيع النسبي للقائمين للهجرة الداخلية حسب أسباب الهجرة الداخلية (%)	صافي الهجرة	تدفق الهجرة الداخلية	القائمون					
	سبب آخر	مصاحبة العائلة*	الدراسة	العمل	صافي الهجرة	سبب آخر	المسكن	الدراسة	مصاحبة العائلة*	العمل	صافي الهجرة	المغتربون	القائمون		
المهدية	1,8	10,2	14,8	73,2	-608	911	303	2,8	2,5	28,4	38,6	27,7	1033	4616	5649
بومرداس	1,0	11,2	2,7	85,0	-246	294	48	6,0	5,1	1,3	68,0	19,7	151	651	802
أولاد شامخ	0,0	0,4	3,8	95,8	-461	478	17	7,2	3,0	3,7	55,1	31,0	-499	902	403
شربان	0,8	3,0	7,5	88,7	-107	133	26	6,5	4,7	2,1	70,7	16,1	-1123	1553	430
هيرة	0,0	3,5	6,9	89,7	-136	145	9	9,9	4,4	2,9	53,3	29,6	-191	536	345
السواسي	0,7	2,9	4,7	91,7	-593	617	24	3,2	3,4	1,8	67,7	23,9	-1388	1952	564
الجم	1,9	7,3	10,8	79,9	-216	259	43	8,1	3,3	1,5	56,0	31,1	-434	1347	913
الثالية	0,0	6,1	15,6	78,4	-237	328	91	6,8	4,2	1,7	52,1	35,3	191	1000	1191
ملوش	1,3	4,0	6,4	88,2	-293	299	6	8,8	2,7	0,6	79,1	8,8	-144	508	364
سيدي علوان	0,8	3,6	4,0	91,7	-465	527	62	9,8	2,7	0,5	69,5	17,5	-76	883	807
قصور الساف	0,9	4,6	6,6	87,9	-847	980	133	8,5	5,9	3,1	63,1	19,4	28	1166	1194
المجموع	0,9	5,4	7,9	85,7	-4209	4971	762	5,4	3,4	13,7	51,8	25,8	-2452	15114	12662
مجموع كامل الجمهورية	1,4	9,3	18,2	71,1	-48297	76783	28486	2,8	12,0	8,1	57,3	19,9	0	710425	710425

(*) مصاحبة العائلة أو الزواج

مؤشرات حول الهجرة الداخلية بين المعتمديات والهجرة الى الخارج -2004-
لكومر

اسم المعتمدية	الهجرة الخارجية					الهجرة الداخلية									
	التوزيع النسبي للهجرة الخارجية حسب أسباب الهجرة الخارجية (%)	التوزيع النسبي للمغتربين حسب أسباب الهجرة الخارجية (%)	صافي الهجرة	تدفق المهاجرين	القائمون	التوزيع النسبي للهجرة الداخلية حسب أسباب الهجرة الداخلية (%)	التوزيع النسبي للقائمين للهجرة الداخلية حسب أسباب الهجرة الداخلية (%)	صافي الهجرة	تدفق المهاجرين	القائمون					
اسم المعتمدية	سبب آخر	مصاحبة العائلة*	التراسة	العمل	مصاحبة العائلة*	التراسة	المسكن	سبب آخر	القائمون	المغتربون					
المهدية	1,1	4,2	13,6	81,1	-631	789	158	3,4	3,1	33,0	23,5	37,0	695	2551	3246
بومرداس	1,2	1,6	3,1	94,2	-230	259	29	9,3	7,4	1,9	47,2	34,2	25	352	377
أولاد شايخ	0,0	0,0	3,8	96,2	-456	469	13	8,5	3,2	4,2	43,4	40,7	-272	461	189
شربان	0,8	0,8	8,2	90,2	-108	122	14	9,2	9,8	3,6	50,3	27,2	-509	704	195
هيرة	0,0	0,0	6,6	93,4	-130	136	6	14,7	5,1	2,3	35,0	42,9	-85	262	177
السواسي	0,7	0,7	4,5	94,1	-565	580	15	4,4	4,0	2,8	52,8	36,0	-795	1045	250
الجم	1,7	2,5	11,0	84,8	-215	237	22	9,7	5,2	1,6	36,3	47,2	-244	748	504
الثالية	0,0	1,8	12,8	85,4	-233	281	48	7,2	4,6	1,4	33,2	53,7	200	512	712
ملوش	1,1	0,0	6,8	92,1	-274	278	4	16,0	3,8	0,6	60,3	19,2	-128	284	156
سيدي علوان	0,4	0,6	4,0	95,0	-466	502	36	13,2	3,3	0,5	53,3	29,7	-99	493	394
قصور الساف	0,8	0,8	6,6	91,9	-847	922	75	11,5	7,3	2,4	46,1	32,8	63	572	635
المجموع	0,7	1,4	7,4	90,5	-4155	4575	420	6,8	4,4	16,7	34,1	38,1	-1149	7984	6835
مجموع كامل الجمهورية	4,2	2,5	14,1	79,2	-49011	64982	15971	3,1	17,5	9,7	41,1	28,6	0	367479	367479

(*) مصاحبة العائلة أو الزواج

مؤشرات حول الهجرة الداخلية بين المعتمديات والهجرة الى الخارج -2004-
النسك

اسم المعتمدية	الهجرة الخارجية					الهجرة الداخلية					
	التوزيع النسبي للهجرة الخارجية حسب أسباب الهجرة الخارجية (%)	التوزيع النسبي للمغتربين حسب أسباب الهجرة الخارجية (%)	صافي الهجرة	تدفق المهاجرين	القائمون	التوزيع النسبي للهجرة الداخلية حسب أسباب الهجرة الداخلية (%)	التوزيع النسبي للقائمين للهجرة الداخلية حسب أسباب الهجرة الداخلية (%)	صافي الهجرة	تدفق المهاجرين	القائمون	
	سبب آخر	مصاحبة العائلة*	الدراسة	العمل	صافي الهجرة	المغتربون	القائمون	صافي الهجرة	المغتربون	القائمون	
المهدية	54,1	19,7	4,1	22,1	23	122	145	15,1	338	2065	2403
بومرداس	42,9	40,0	0,0	17,1	-16	35	19	6,8	126	299	425
أولاد شايخ	11,1	11,1	0,0	77,8	-5	9	4	22,4	-227	441	214
شربان	0,0	27,3	0,0	72,7	1	11	12	6,8	-614	849	235
هيرة	55,6	11,1	0,0	33,3	-6	9	3	15,5	-106	274	168
السواسي	21,6	24,3	0,0	54,1	-28	37	9	14,3	-593	907	314
الجم	22,7	45,5	4,6	27,3	-1	22	21	11,2	-190	599	409
الثالية	61,7	2,1	0,0	36,2	-4	47	43	7,9	-9	488	479
ملوش	21,1	47,4	0,0	31,6	-19	21	2	1,0	-16	224	208
سيدي علوان	32,0	40,0	4,0	24,0	1	25	26	5,8	23	390	413
قصور الساف	60,4	12,1	3,5	24,1	0	58	58	4,3	-35	594	559
المجموع	44,7	22,6	2,3	30,5	-54	396	342	11,3	-1303	7130	5827
مجموع كامل الجمهورية	16,2	36,3	20,3	27,2	570	11945	12515	10,5	0	342946	342946

(*) مصاحبة العائلة أو الزواج

مؤشرات على مستوى معتمديات ولاية صفاقس

مؤشرات حول الخصائص الديموغرافية للسكان على مستوى المعتمديات - 2004 -
مجموع الجسدين

مناطق	أرمل	متزوج	أعزب	توزيع السكان حسب الحالة المدنية(%)	عدد السكان من الفئة العمرية 15 سنة فما فوق	التوزيع النسبي للسكان حسب الفئة العمرية (%)											نسبة الوسط البلدي	العدد الجملي للسكان	اسم المعتمدية
						60 سنة فما فوق	59-50 سنة	49-40 سنة	30-30 سنة	29-20 سنة	19-15 سنة	14-10 سنة	9-5 سنوات	4-0 سنوات					
1,7	6,1	55,1	37,2	82607	12,1	8,4	13,9	16,2	18,9	8,4	7,7	7,1	7,2	100,0	105958	صفاقس المدينة			
1,1	4,2	51,2	43,5	82435	8,9	8,1	13,1	14,7	24,7	9,0	7,9	6,8	6,9	100,0	104998	صفاقس الغربية			
0,8	4,5	59,4	35,3	53923	10,0	7,9	14,0	15,1	17,4	10,0	9,3	8,4	8,0	94,5	72481	ساقية الزيت			
0,9	4,1	57,8	37,2	74098	8,5	7,7	14,2	15,3	18,9	10,2	9,2	8,1	7,9	95,9	98988	ساقية الدائر			
0,7	4,4	58,5	36,5	75922	9,6	8,2	14,0	14,6	17,8	10,3	9,4	8,2	7,8	73,3	101904	صفاقس الجنوبية			
0,8	2,8	57,1	39,4	32862	5,2	6,3	14,1	15,8	19,5	11,1	10,3	8,9	8,9	58,4	45647	طينة			
0,6	4,0	56,5	39,0	25891	10,1	6,5	12,1	14,2	18,7	10,7	10,3	8,7	8,7	26,8	35841	عقارب			
0,5	4,4	52,8	42,4	31967	10,1	6,6	10,9	14,6	19,1	11,3	9,9	8,6	8,9	14,9	44029	جبنينة			
0,4	4,7	53,9	41,1	21112	10,8	6,6	10,3	14,7	19,7	11,5	9,6	8,4	8,5	0,0	28723	العامرة			
0,5	4,8	53,7	41,1	31025	10,6	7,0	10,5	14,0	19,0	10,8	10,6	8,9	8,7	14,5	43170	الحشنة			
0,6	4,1	53,6	41,7	24947	10,4	6,7	10,5	14,8	20,3	10,3	9,6	8,5	8,8	6,5	34119	منزل شاكر			
0,5	3,7	55,9	39,9	10504	10,5	6,5	11,5	14,7	16,4	12,1	11,5	8,8	8,0	17,5	14647	الغربية			
0,7	4,2	53,9	41,3	34589	10,6	5,9	10,7	13,3	16,3	12,3	12,4	9,8	8,6	8,9	50059	بئر طي بن خليفة			
0,5	3,6	52,0	44,0	20187	8,9	5,5	9,7	13,0	18,1	13,0	12,9	9,9	9,1	29,1	29616	الصغيرة			
0,8	4,3	53,8	41,1	22741	10,9	6,8	12,6	14,8	17,8	11,4	10,2	8,2	7,4	47,3	30676	المحرس			
1,5	6,9	57,3	34,3	11278	18,4	7,8	13,3	15,5	14,4	9,1	8,5	6,5	6,7	100,0	14400	قرقة			
0,9	4,5	55,4	39,3	636088	9,9	7,4	12,8	14,9	19,1	10,3	9,5	8,2	8,0	63,7	855256	المجموع			
1,0	4,8	52,0	42,2	7263036	9,5	7,4	12,2	14,6	18,8	10,7	10,0	8,6	8,2	64,9	9910872	مجموع كامل الجمهورية			

مؤشرات حول الخصائص الديموغرافية للسكان على مستوى المعتمديات - 2004 -
لكومر

مناطق	توزيع السكان حسب الحالة المدنية(%)	أرمل	متزوج	أعزب	عدد السكان من الفئة العمرية 15 سنة فما فوق	التوزيع النسبي للسكان حسب الفئة العمرية (%)										نسبة الوسط البلدي	العدد الجملي للسكان	اسم المعتمدية
						60 سنة فما فوق	59-50 سنة	49-40 سنة	30-30 سنة	29-20 سنة	19-15 سنة	14-10 سنة	9-5 سنوات	4-0 سنوات				
0,7	0,8	55,3	43,2	41662	11,2	7,7	14,4	16,5	19,2	8,7	7,8	7,2	7,4	100,0	53675	صفاقس المدينة		
0,5	0,7	49,1	49,8	43129	8,5	8,0	12,6	14,6	26,1	8,8	7,9	6,8	6,8	100,0	54907	صفاقس الغربية		
0,3	0,6	58,5	40,6	27418	9,9	7,9	14,3	14,8	17,4	9,8	9,3	8,6	7,9	94,4	36960	ساقية الزيت		
0,4	0,6	57,0	42,1	38079	8,2	7,9	14,5	15,2	18,8	10,3	9,3	8,0	7,8	95,8	50820	ساقية الدائر		
0,3	0,7	57,7	41,3	38792	9,5	8,2	14,2	14,1	17,6	10,4	9,5	8,5	8,0	73,2	52376	صفاقس الجنوبية		
0,4	0,5	55,5	43,7	17108	5,4	6,6	14,7	15,1	19,0	11,1	10,6	8,8	8,7	57,4	23794	طينة (1)		
0,3	0,9	56,8	42,0	12794	10,4	6,5	11,9	13,8	18,0	11,2	10,4	8,8	9,0	26,7	17843	عقارب		
0,3	0,8	54,2	44,7	15658	10,7	6,4	10,9	14,0	18,6	11,3	10,5	8,6	9,0	14,3	21764	جبنينة		
0,2	0,7	54,3	44,8	10455	11,1	6,3	10,5	14,3	19,6	11,7	9,8	8,2	8,4	0,0	14212	العامرة		
0,3	1,0	53,9	44,8	15303	10,8	6,8	10,4	13,0	18,8	11,1	10,9	9,2	9,0	14,3	21576	الحشنة		
0,4	1,2	53,3	45,1	12492	11,1	6,3	10,2	14,4	20,4	10,4	9,6	8,7	9,1	6,3	17179	منزل شاكر		
0,2	0,8	58,2	40,8	5244	11,7	6,7	12,3	14,3	14,9	11,5	11,4	9,2	8,0	17,0	7356	الغربية		
0,3	1,0	56,1	42,7	16620	11,8	5,6	10,9	12,3	14,9	12,5	12,9	10,3	9,0	9,1	24483	بئر طي بن خليفة		
0,1	0,7	53,6	45,6	9866	10,0	5,4	10,0	12,3	16,7	12,9	12,8	10,6	9,4	29,2	14686	الصخرة		
0,4	0,8	54,5	44,3	11305	11,4	6,6	12,9	13,5	17,8	11,6	10,2	8,4	7,7	46,7	15312	المحرس		
1,1	1,3	58,8	38,8	5748	16,9	6,9	13,9	16,5	15,5	8,9	8,4	6,4	6,8	100,0	7327	قرقة		
0,4	0,8	55,1	43,7	321673	9,9	7,3	13,0	14,5	19,1	10,4	9,6	8,3	8,1	64,1	434270	المجموع		
0,5	1,0	51,8	46,6	3603340	9,6	7,3	12,2	14,1	18,5	10,9	10,3	8,8	8,4	65,3	4965435	مجموع كامل الجمهورية		

مؤشرات حول الخصائص الديموغرافية للسكان على مستوى المعتمديات - 2004 -
النشاط

مناطق	توزيع السكان حسب الحالة المدنية(%)			عدد السكان من الفئة العمرية 15 سنة فما فوق	التوزيع النسبي للسكان حسب الفئة العمرية (%)										نسبة الوسط البلدي	العدد الجملي للسكان	اسم المعتمدية
	أرمل	متزوج	أعزب		60 سنة فما فوق	59-50 سنة	49-40 سنة	30-30 سنة	29-20 سنة	19-15 سنة	14-10 سنة	9-5 سنوات	4-0 سنوات				
2,7	11,4	54,8	31,1	40945	13,1	9,1	13,5	15,9	18,7	8,1	7,6	7,1	7,0	100,0	52283	صفاقس المدينة	
1,8	8,0	53,5	36,7	39306	9,4	8,2	13,7	14,8	23,2	9,3	7,9	6,8	6,9	100,0	50091	صفاقس الغربية	
1,2	8,6	60,3	29,9	26505	10,0	7,9	13,7	15,4	17,5	10,2	9,2	8,2	8,0	94,6	35521	ساقية الزيت	
1,4	7,8	58,7	32,1	36019	8,8	7,4	13,9	15,5	19,0	10,2	9,2	8,1	7,9	95,9	48168	ساقية الدائر	
1,1	8,2	59,2	31,5	37130	9,6	8,2	13,8	15,2	18,0	10,3	9,4	8,0	7,6	73,4	49528	صفاقس الجنوبية	
1,2	5,2	58,8	34,8	15754	5,0	6,0	13,4	16,6	19,9	11,2	9,9	9,0	9,0	59,3	21853	طينة	
0,9	6,9	56,2	36,0	13097	9,8	6,5	12,2	14,6	19,4	10,2	10,2	8,5	8,5	26,9	17998	عقارب	
0,7	7,8	51,4	40,2	16309	9,6	6,8	10,8	15,2	19,6	11,3	9,5	8,5	8,8	15,5	22265	جبنينة	
0,7	8,5	53,5	37,4	10657	10,4	6,8	10,2	15,0	19,7	11,3	9,3	8,6	8,6	0,0	14511	العامرة	
0,6	8,5	53,4	37,5	15722	10,3	7,3	10,5	15,0	19,3	10,5	10,3	8,5	8,4	14,8	21594	الحشنة	
0,7	7,1	53,9	38,3	12455	9,7	7,1	10,8	15,3	20,2	10,3	9,6	8,4	8,5	6,7	16940	منزل شاكر	
0,9	6,5	53,7	39,0	5260	9,3	6,4	10,8	15,1	17,9	12,7	11,5	8,4	7,9	18,1	7291	الغربية	
1,1	7,1	51,8	40,0	17969	9,6	6,2	10,5	14,2	17,7	12,1	12,0	9,4	8,3	8,7	25576	بئر طي بن خليفة	
0,8	6,4	50,4	42,4	10321	7,9	5,6	9,5	13,6	19,5	13,1	13,0	9,3	8,7	29,1	14930	الصخرة	
1,3	7,7	53,1	37,9	11436	10,3	6,9	12,3	16,0	17,8	11,1	10,3	8,1	7,2	47,8	15364	المحرس	
2,0	12,6	55,7	29,7	5530	20,0	8,6	12,6	14,4	13,2	9,4	8,7	6,6	6,6	100,0	7073	قرقة	
1,4	8,3	55,6	34,8	31415	9,9	7,5	12,6	15,2	19,2	10,3	9,4	8,1	7,9	63,3	420986	المجموع	
1,5	8,5	52,1	37,9	3659696	9,4	7,6	12,2	15,2	19,1	10,6	9,7	8,3	7,9	64,5	4945437	مجموع كامل الجمهورية	

مؤشرات حول الخصائص التربوية للسكان على مستوى المعتمديات -2004- مجموع الجنس

الامة	نسبة الامة %	عدد الامتياز 10 سنوات فاعل	الفئة العمرية 10 سنوات فما فوق حسب المستوى التعليمي					مجموع السكان 10 سنوات فاعل	نسبة التمدرس بالتعلم العالي (19-24 سنة) %	نسبة التمدرس 6 - 14 سنة %	اسم المعتمدية
			% عالي	% ثانوي وما شابهه	% ابتدائي وما شابهه	لا شيء	% عالي				
صفاقس المدينة	12,4	11230	15,8	40,8	30,9	12,5	90789	35,8	98,0	صفاقس المدينة	
صفاقس الغربية	11,8	10673	17,3	39,1	31,7	11,9	90683	47,0	98,0	صفاقس الغربية	
صفاقس الزيت	12,4	7538	11,1	39,0	37,4	12,6	60625	30,1	97,3	صفاقس الزيت	
صفاقس الدائر	13,3	11053	9,3	37,1	40,3	13,4	83242	26,5	97,4	صفاقس الدائر	
صفاقس الجنوبية	15,8	13532	10,8	35,5	37,8	15,9	85537	28,8	96,6	صفاقس الجنوبية	
طينة	16,5	6197	4,1	32,2	47,1	16,7	37549	12,6	96,0	طينة	
عقارب	30,2	8948	3,1	23,5	43,1	30,4	29594	10,4	94,7	عقارب	
جبنانة	27,9	10146	3,8	26,5	41,7	28,0	36344	9,6	94,5	جبنانة	
العامرة	29,2	6959	3,0	25,0	42,5	29,5	23855	10,1	94,3	العامرة	
الحشنة	30,9	11017	3,0	20,8	45,1	31,1	35605	8,9	92,5	الحشنة	
منزل شاكر	37,2	10498	2,5	16,8	43,4	37,3	28207	6,3	86,6	منزل شاكر	
الغربية	32,6	3977	2,5	21,8	42,9	32,8	12184	7,0	94,7	الغربية	
بئر طي بن خليفة	36,7	14994	2,6	19,7	40,8	36,9	40815	7,7	93,7	بئر طي بن خليفة	
الصخرة	34,8	8356	2,9	21,9	40,2	34,9	24003	7,2	93,2	الصخرة	
المحرس	25,1	6503	4,5	28,2	41,9	25,3	25873	10,8	95,0	المحرس	
قرقة	21,5	2688	4,4	31,6	42,2	21,9	12508	13,0	98,5	قرقة	
المجموع	20,1	144309	8,9	32,3	38,6	20,3	717413	24,2	95,7	المجموع	
مجموع كامل الجمهورية	23,3	1925771	7,7	32,2	36,6	23,5	8254489	18,2	94,9	مجموع كامل الجمهورية	

مؤشرات حول الخصائص التربوية للسكان على مستوى المعتمديات - 2004 -
داكور

الامنية	الفئة العمرية 10 سنوات فما فوق حسب المستوى التعليمي						نسبة التمدرس بالتعليم العالي (19-24 سنة) %	نسبة التمدرس 6 - 14 سنة %	اسم المعتمدية
	نسبة الامنية %	عدد الامتياز 10 سنوات فأكثر	% عالي	% ثانوي وما شابهه	% ابتدائي وما شابهه	لا شيء			
5,8	2665	17,8	43,7	32,7	5,9	45850	33,8	97,6	صفاقس المدينة
6,4	3034	19,8	41,1	32,7	6,5	47442	49,7	97,7	صفاقس الغربية
6,8	2104	12,2	40,1	40,8	6,9	30851	27,0	97,2	ساقية الزيت
7,9	3392	9,8	38,9	43,3	8,0	42798	23,7	97,2	ساقية الدائر
9,6	4177	11,9	37,1	41,5	9,6	43739	25,3	96,2	صفاقس الجنوبية
10,2	1995	4,4	34,9	50,4	10,3	19628	10,8	95,5	طينة
19,6	2877	3,5	28,3	48,4	19,8	14654	8,1	95,9	عقارب
16,8	3006	4,7	31,8	46,6	16,9	17932	7,7	95,4	جبنانة
19,1	2263	3,6	28,9	47,8	19,7	11845	8,8	94,4	العامرة
19,6	3459	3,6	26,1	50,6	19,7	17655	7,7	94,1	الحشنة
23,9	3384	3,4	21,4	51,1	24,1	14133	5,8	89,2	منزل شاكر
23,0	1402	3,1	25,5	48,2	23,3	6085	6,1	96,2	الغربية
25,8	5110	3,5	23,8	46,7	26,1	19780	8,4	94,6	بئر طي بن خليفة
21,8	2566	4,1	27,5	46,5	22,0	11749	8,4	95,3	الصخرة
16,3	2091	5,3	31,9	46,4	16,4	12862	8,0	95,5	المحرس
11,7	746	4,3	36,2	47,3	12,3	6363	6,5	98,1	قرقة
12,2	44271	10,1	35,3	42,2	12,3	363366	23,4	96,0	المجموع
15,2	626544	8,7	35,6	40,3	15,5	4112862	16,2	95,3	مجموع كامل الجمهورية

مؤشرات حول الخصائص التربوية للسكان على مستوى المعتمديات - 2004-
إناث

الولاية	نسبة الأمية		الفئة العمرية 10 سنوات فما فوق حسب المستوى التعليمي					نسبة التمدرس بالتعليم العالي (19-24 سنة) %	نسبة التمدرس 6 - 14 سنة %	نسبة الأمية	اسم المعتمدية
	نسبة الأمية %	عدد الأميين 10 سنوات فأكثر	% عالي	% ثانوي وما شابهه	% ابتدائي وما شابهه	لا شيء	مجموع السكان 10 سنوات فأكثر				
صفاقس المدينة	19,1	8565	13,8	37,8	29,2	19,2	44939	38,0	98,3	صفاقس المدينة	
صفاقس الغربية	17,7	7639	14,7	36,9	30,7	17,8	43241	43,6	98,3	صفاقس الغربية	
ساقية الزيت	18,3	5434	9,9	37,8	33,9	18,4	29774	33,2	97,4	ساقية الزيت	
ساقية الدائر	18,9	7661	8,7	35,3	37,0	19,0	40444	29,4	97,7	ساقية الدائر	
صفاقس الجنوبية	22,4	9355	9,6	34,0	34,0	22,5	41798	32,4	97,0	صفاقس الجنوبية	
طينة	23,4	4202	3,7	29,1	43,5	23,7	17921	14,6	96,6	طينة	
عقارب	40,6	6071	2,6	18,8	37,8	40,8	14940	12,7	93,4	عقارب	
جنيانة	38,8	7140	2,9	21,2	37,0	38,9	18412	11,4	93,6	جنيانة	
العامة	39,1	4696	2,4	21,1	37,3	39,2	12010	11,5	94,2	العامة	
الحشنة	42,1	7558	2,4	15,6	39,7	42,3	17950	10,0	90,7	الحشنة	
منزل شاكر	50,5	7114	1,5	12,1	35,7	50,7	14074	6,8	84,0	منزل شاكر	
الغربية	42,2	2575	2,0	18,1	37,6	42,4	6099	7,8	93,2	الغربية	
بئر طي بن خليفة	47,0	9884	1,8	15,9	35,2	47,1	21035	7,0	92,8	بئر طي بن خليفة	
الصخرة	47,3	5790	1,8	16,6	34,2	47,4	12254	6,2	91,1	الصخرة	
المحرس	33,9	4412	3,8	24,6	37,5	34,1	13011	14,0	94,4	المحرس	
قرقة	31,6	1942	4,4	26,8	37,0	31,8	6145	20,2	98,9	قرقة	
المجموع	28,3	100038	7,6	29,1	34,9	28,4	354047	25,0	95,3	المجموع	
مجموع كامل الجمهورية	31,4	1299227	6,8	28,7	33,0	31,5	4141627	20,3	94,4	مجموع كامل الجمهورية	

مؤشرات حول الخصائص الاقتصادية للسكان على مستوى المعتمديات - 2004 -
مجموع الجنتين

نسبة البطالة % 18 - 59 سنة	البطالة		توزيع المشتغلين 15 سنة فأكثر حسب القطاع الاقتصادي													النشاط الاقتصادي		اسم المعتمدية
	عدد المواطنين 18 - 59 سنة	عدد المشتغلين 18 - 59 سنة	المجموع	قطاع غير مصرح به	خدمات أخرى	الإدارة والزربية والصحة والتربية	النقل والمواصلات	التجارة	البناء والإشغال العامة	المناجم والطاقة	صناعات تحويلية	الفلاحة والصيد البحري	نسبة النشاط %	عدد الناشطين 15 سنة فأكثر				
8,0	3078	35170	36505	673	6204	7815	2343	5339	2444	766	10324	597	48,1	39767	صفاقس المدينة			
9,1	3157	31456	32501	401	5117	6920	2261	4216	2748	694	9253	891	43,5	35829	صفاقس الغربية			
6,4	1505	21980	23009	243	3028	3649	1319	2984	2370	285	8429	702	45,7	24644	ساقية الزيت			
8,7	2973	31009	32361	364	4012	4356	1960	3571	3780	510	11963	1845	48,0	35598	ساقية الدائر			
6,5	2135	30570	32159	255	4761	5029	1924	3906	4173	355	10528	1228	45,5	34545	صفاقس الجنوبية			
10,4	1696	14588	15338	164	1609	1545	813	1541	2154	227	5829	1456	52,5	17244	طينة			
18,2	1835	8274	8750	111	788	1066	489	508	1133	83	2742	1830	41,9	10839	عقارب			
18,5	2377	10450	11197	169	731	1390	468	1363	1825	56	1529	3666	43,2	13821	جبنينة			
25,0	2076	6216	6687	62	523	668	369	676	1087	54	1543	1705	42,8	9027	العامرة			
17,9	2133	9789	10728	238	784	953	512	885	1871	45	2079	3361	42,7	13237	الحنتية			
15,7	1646	8869	9632	107	560	697	338	592	689	41	988	5620	46,5	11609	منزل شاكر			
25,2	895	2663	2810	36	128	347	185	130	556	31	254	1143	36,2	3801	الغربية			
13,0	1572	10533	11701	190	579	1151	383	1325	2508	38	868	4659	39,2	13549	بئر طلي بن خليفة			
23,2	1553	5139	5552	113	381	707	338	271	727	64	737	2214	36,0	7277	الصغيرة			
12,7	1163	7975	8421	111	845	1112	492	505	1265	172	1660	2259	43,0	9778	المحرس			
6,2	277	4222	4582	22	398	685	218	355	527	110	301	1966	43,3	4880	فرقة			
11,2	30071	238903	685345	9265	89132	102586	35640	72291	86483	6384	204194	79370	44,9	285445	المجموع			
13,9	427406	2654731	2843396	35417	394814	520785	156749	304660	377993	33586	549255	470137	45,6	3310949	مجموع كامل الجمهورية			

مؤشرات حول الخصائص الاقتصادية للسكان على مستوى المعتمديات - 2004 -
داكور

البطالة	توزيع المشتغلين 15 سنة فأكثر حسب القطاع الاقتصادي											النشاط الاقتصادي		اسم المعتمدية	
	نسبة البطالة % 59 - 18 سنة	عدد البطالين 59 - 18 سنة	عدد المشتغلين 59 - 18 سنة	المجموع	قطاع غير مصرح به	خدمات أخرى	الإدارة والزراعة والصحة	النقل والمواصلات	التجارة	البناء والإشغال العامة	المتاجم والطاقة	صناعات تحويلية	الفلاحة والصيد البحري		نسبة النشاط %
6,5	1707	24655	25753	474	4306	4292	2103	4464	2359	695	6474	586	66,2	27600	صفاقس المدينة
7,6	1886	23091	23938	281	3729	4268	2089	3470	2669	627	5954	851	60,1	25934	صفاقس الغربية
5,0	883	16868	17701	175	2245	2127	1249	2562	2334	248	6082	679	68,1	18668	ساقية الزيت
6,6	1658	23506	24579	260	2979	2665	1871	3088	3720	462	7723	1811	69,3	26387	ساقية الدائر
5,3	1333	23700	24935	192	3535	2967	1821	3428	4129	328	7360	1175	68,2	26443	صفاقس الجنوبية
8,1	988	11201	11748	130	1303	1186	773	1320	2131	220	3374	1311	75,2	12868	طينة
15,3	1252	6942	7325	89	635	869	477	444	1123	81	1955	1652	68,4	8757	عقارب
17,0	1683	8234	8855	132	602	1016	444	1218	1800	54	770	2819	68,5	10731	جبنينة
23,5	1540	5018	5403	46	413	548	364	634	1075	52	806	1465	68,2	7125	العامرة
14,6	1398	8207	8960	200	670	758	504	793	1847	45	1255	2888	69,3	10600	الحنتية
11,9	996	7348	7966	89	360	568	333	568	671	38	558	4781	73,5	9176	منزل شاكر
23,1	720	2398	2530	29	112	279	184	115	552	31	198	1030	63,4	3323	الغربية
11,8	1119	8387	9295	150	520	916	378	1247	2472	38	482	3092	63,8	10609	بئر علي بن خليفة
21,7	1276	4593	4960	92	348	540	330	247	716	64	666	1957	64,4	6356	الصغيرة
11,7	807	6074	6406	85	649	775	459	405	1247	163	862	1761	64,9	7338	المحرس
4,0	145	3500	3828	12	298	415	201	208	516	94	171	1913	69,4	3991	فرقة
9,5	19391	183722	492414	6520	68090	65592	33034	62341	85202	5854	104831	60950	67,1	215906	المجموع
12,7	286586	1963723	2115197	24533	284767	352926	141526	257548	371963	30451	295111	356372	67,5	2431366	مجموع كامل الجمهورية

مؤشرات حول الخصائص الاقتصادية للسكان على مستوى المعتمديات - 2004 -
إنش

نسبة البطالة % 18 - 59 سنة	البطالة		توزيع المشتغلين 15 سنة فأكثر حسب القطاع الاقتصادي														النشاط الاقتصادي		اسم المعتمدية
	عدد المواطنين 18 - 59 سنة	عدد المشتغلين 18 - 59 سنة	المجموع	قطاع غير مصرح به	خدمات أخرى	الإدارة والتربية والصحة	النقل والمواصلات	التجارة	البناء والإشغال العامة	المنافع والطاقة	صناعات تحويلية	الزراعة والصيد البحري	نسبة النشاط %	عدد النشاطين 15 سنة فأكثر					
11,5	1371	10515	10752	199	1898	3523	240	875	85	71	3850	11	29,7	12167	صفاقس المدينة				
13,2	1271	8365	8563	120	1388	2652	172	746	79	67	3299	40	25,2	9895	صفاقس الغربية				
10,8	622	5112	5308	68	783	1522	70	422	36	37	2347	23	22,5	5976	ساقية الزيت				
14,9	1315	7503	7782	104	1033	1691	89	483	60	48	4240	34	25,6	9211	ساقية الدائر				
10,5	802	6870	7224	63	1226	2062	103	478	44	27	3168	53	21,8	8102	صفاقس الجنوبية				
17,3	708	3387	3590	34	306	359	40	221	23	7	2455	145	27,8	4376	طينة				
30,4	583	1332	1425	22	153	197	12	64	10	2	787	178	15,9	2082	عقارب				
23,8	694	2216	2342	37	129	374	24	145	25	2	759	847	18,9	3090	جبنانة				
30,9	536	1198	1284	16	110	120	5	42	12	2	737	240	17,8	1902	العامرة				
31,7	735	1582	1768	38	114	195	8	92	24		824	473	16,8	2637	الحنتية				
29,9	650	1521	1666	18	200	129	5	24	18	3	430	839	19,5	2433	منزل شاكر				
39,8	175	265	280	7	16	68	1	15	4		56	113	9,1	478	الغربية				
17,4	453	2146	2406	40	59	235	5	78	36		386	1567	16,4	2940	بئر طلي بن خليفة				
33,7	277	546	592	21	33	167	8	24	11		71	257	8,9	921	الصغيرة				
15,8	356	1901	2015	26	196	337	33	100	18	9	798	498	21,3	2440	المحرس				
15,5	132	722	754	10	100	270	17	147	11	16	130	53	16,1	889	فرقة				
16,2	10680	55181	57751	823	7744	13901	832	3956	496	291	24337	5371	22,1	69539	المجموع				
16,9	140820	691008	728199	10884	112218	165688	15223	47112	6030	3135	254144	113765	24,0	879583	مجموع كامل الجمهورية				

مؤشرات حول العاطلين عن العمل من الفئة العمرية 18 - 59 سنة على مستوى المعتمديات -2004- مجموع الجنسين

توزيع العاطلين عن العمل (من 18 - 59 سنة) حسب الفئة العمرية	توزيع العاطلين عن العمل (من 18 - 59 سنة) حسب المستوى التعليمي						المجموع	توزيع العاطلين عن العمل (من 18 - 59 سنة) حسب المستوى التعليمي				اسم المعتمدية			
	59-55 سنة	54-50 سنة	49-45 سنة	44-40 سنة	39-35 سنة	34-30 سنة		29-25 سنة	24-20 سنة	19-18 سنة	المجموع		غير مصرح به	عالي	ثانوي وبتأهيله
30	73	150	216	350	518	819	721	201	3078	2	708	1316	907	145	صفاقس المدينة
46	57	119	171	270	446	954	876	218	3157	9	601	1350	1057	140	صفاقس الغربية
23	40	79	111	124	212	421	387	108	1505	2	353	569	480	101	ساقية الزيت
42	75	128	204	282	379	774	822	267	2973	3	496	1057	1181	236	ساقية الدائر
26	57	90	129	181	288	566	585	213	2135	4	395	703	836	197	صفاقس الجنوبية
21	53	73	120	131	214	368	523	193	1696	1	108	514	869	204	طينة
26	52	99	153	143	212	380	547	223	1835	4	87	449	926	369	عقارب
55	87	140	156	265	308	528	603	235	2377	8	144	685	1220	320	جبنانة
37	81	111	144	215	244	456	548	240	2076	2	93	547	1128	306	العامرة
36	75	96	137	218	305	504	548	214	2133	5	111	492	1171	354	الحشنة
22	50	91	102	118	202	379	444	238	1646	2	77	351	876	340	منزل شاكر
14	35	54	88	115	119	182	213	75	895	3	46	204	518	124	الغربية
32	56	77	112	135	188	354	424	194	1572	2	73	351	848	298	بنر طي بن خليفة
35	67	93	129	123	218	358	395	135	1553	9	85	390	777	292	الصغيرة
17	30	56	69	90	131	266	345	159	1163	3	79	418	563	100	المحرس
2	7	8	17	22	53	60	81	27	277	0	49	131	85	12	قرقة
464	895	1464	2058	2782	4037	7369	8062	2940	30071	59	3505	9527	13442	3538	المجموع
7042	12532	19457	26861	37626	59055	106745	120449	37639	427406	1072	39675	155293	177495	53871	مجموع كامل الجمهورية

الجزء الثالث: إقليم الوسط الشرقي

التعداد العام للسكان والسكنى لسنة 2004 - العدد الثالث: خصائص السكان والمسكن والأسر على مستوى المعتمديات

مؤشرات حول العاطلين عن العمل من الفئة العمرية 18 - 59 سنة على مستوى المعتمديات -2004- تكمّل

المجموعة	توزيع العاطلين عن العمل (من 18 - 59 سنة) حسب الفئة العمرية										المجموع	توزيع العاطلين عن العمل (من 18 - 59 سنة) حسب المستوى التعليمي				توزيع العاطلين عن العمل (من 18 - 59 سنة) حسب التعليم	اسم المعتمدية
	59-55 سنة	54-50 سنة	49-45 سنة	44-40 سنة	39-35 سنة	34-30 سنة	29-25 سنة	24-20 سنة	19-18 سنة	المجموع		غير مصرح به	عالي	ثانوي ومتساوية	ابتدائي		
22	54	77	114	182	279	420	430	129	1707	1	297	805	552	52	صفاقس المدينة		
42	43	76	99	146	244	570	524	142	1886	3	288	840	689	66	صفاقس الغربية		
23	30	50	67	72	106	233	233	69	883	1	160	350	313	59	ساقية الزيت		
34	59	89	107	135	196	410	495	133	1658	3	203	606	728	118	ساقية الدائر		
25	44	68	81	97	174	335	365	144	1333	1	185	452	607	88	صفاقس الجنوبية		
18	38	56	72	58	104	206	326	110	988	0	61	298	541	88	طينة		
22	45	74	102	89	137	246	377	160	1252	2	40	322	674	214	عقارب		
47	77	115	112	183	200	349	431	169	1683	4	82	534	894	169	جبنانة		
37	79	103	117	161	175	316	379	173	1540	2	47	433	872	186	العامرة		
33	68	75	96	148	188	309	343	138	1398	3	64	364	805	162	الحشنة		
17	40	61	74	73	109	222	261	139	996	2	57	264	549	124	منزل شاكر		
14	34	53	85	109	95	116	161	53	720	3	15	172	432	98	الغربية		
31	50	72	98	106	141	218	273	130	1119	2	38	279	611	189	بنر طي بن خليفة		
35	66	86	117	108	186	290	282	106	1276	7	59	311	663	236	الصغيرة		
17	27	49	61	64	82	173	219	115	807	1	38	311	397	60	المحرس		
2	4	1	8	10	25	35	42	18	145	0	25	79	37	4	قرقة		
419	758	1105	1410	1741	2441	4448	5141	1928	19391	35	1659	6420	9364	1913	المجموع		
6256	10469	15034	18994	24954	37739	66717	79903	26519	286586	677	18390	107052	127314	33153	مجموع كامل الجمهورية		

الجزء الثالث: إقليم الوسط الشرقي

التعداد العام للسكان والسكنى لسنة 2004 - العدد الثالث: خصائص السكان والمسكن والأسر على مستوى المعتمديات

مؤشرات حول العاطلين عن العمل من الفئة العمرية 18 - 59 سنة على مستوى المعتمديات -2004- إنش

اسم المعتمدية	توزيع العاطلين عن العمل (من 18 - 59 سنة) حسب الفئة العمرية										المجموع	توزيع العاطلين عن العمل (من 18 - 59 سنة) حسب المستوى التعليمي				اسم المعتمدية
	55-59 سنة	50-54 سنة	45-49 سنة	40-44 سنة	35-39 سنة	30-34 سنة	25-29 سنة	20-24 سنة	18-19 سنة	المجموع		غير مصرح به	عالي	ثانوي ومتساوية	ابتدائي	
صفاقس المدينة	8	19	73	102	168	239	399	291	72	1371	1	411	511	355	93	
صفاقس الغربية	4	14	43	72	124	202	384	352	76	1271	6	313	510	368	74	
ساقية الزيت	0	10	29	44	52	106	188	154	39	622	1	193	219	167	42	
ساقية الدائر	8	16	39	97	147	183	364	327	134	1315	0	293	451	453	118	
صفاقس الجنوبية	1	13	22	48	84	114	231	220	69	802	3	210	251	229	109	
طينة	3	15	17	48	73	110	162	197	83	708	1	47	216	328	116	
عقارب	4	7	25	51	54	75	134	170	63	583	2	47	127	252	155	
جبنانة	8	10	25	44	82	108	179	172	66	694	4	62	151	326	151	
العامرة	0	2	8	27	54	69	140	169	67	536	0	46	114	256	120	
الحشنة	3	7	21	41	70	117	195	205	76	735	2	47	128	366	192	
منزل شاكر	5	10	30	28	45	93	157	183	99	650	0	20	87	327	216	
الغربية	0	1	1	3	6	24	66	52	22	175	0	31	32	86	26	
بنر طي بن خليفة	1	6	5	14	29	47	136	151	64	453	0	35	72	237	109	
الصخرة	0	1	7	12	15	32	68	113	29	277	2	26	79	114	56	
المحرس	0	3	7	8	26	49	93	126	44	356	2	41	107	166	40	
قرقة	0	3	7	9	12	28	25	39	9	132	0	24	52	48	8	
المجموع	45	137	359	648	1041	1596	2921	2921	1012	10680	24	1846	3107	4078	1625	
مجموع كامل الجمهورية	786	2063	4423	7867	12672	21316	40028	40546	11119	140820	395	21285	48241	50181	20718	

التعداد العام للسكان والسكنى لسنة 2004 - العدد الثالث: خصائص السكان والمساكن والأسر على مستوى المعتمديات
الجزء الثالث: إقليم الوسط الشرقي

مؤشرات حول خصائص المساكن على مستوى المعتمديات -2004-
مجموع الوسطين

نسبة وجود بيت مستخدم %	نسبة الارتباط بشبكة التطهير %	الماء الصالح للشرب	الغاز الطبيعي	شبكات الكهرباء	توزيع المساكن حسب استقلالها %				توزيع المساكن حسب عدد الغرف %				عدد المساكن المتواضعة	التوزيع النسبي للمساكن حسب النوع %				العدد الجملي للمساكن	اسم المعتمدية
					مساكن مستقلة	مساكن ثانوية	مساكن أهلية	مساكن باسكان	5 غرف أو أكثر	4 غرف	3 غرف	غرفتان		غرفة واحدة	مسكن متواضع	شقة	فيلا		
61,9	93,9	98,0	1,0	99,1	15,4	2,4	82,2	7,2	19,3	45,6	24,3	3,5	131	0,4	35,4	27,1	37,1	34872	صفاقس المدينة
53,0	83,2	97,6	0,8	99,0	9,8	3,1	87,1	9,0	20,9	44,1	22,5	3,5	97	0,3	19,0	28,2	52,5	30495	صفاقس الغربية
49,2	34,4	92,8	0,8	97,5	11,1	2,6	86,3	12,1	30,8	38,1	16,5	2,5	97	0,5	4,3	74,6	20,6	20266	ساقية الزيت
40,7	46,4	92,9	1,0	97,9	10,1	3,3	86,6	8,4	25,0	44,2	19,3	3,1	86	0,3	9,2	55,6	34,9	27219	ساقية الدائر
43,1	13,9	88,7	0,8	97,8	9,6	2,3	88,1	12,8	29,1	39,9	15,8	2,3	124	0,5	2,5	73,7	23,4	27426	صفاقس الجنوبية
16,8	41,4	78,1	0,9	97,2	10,3	2,0	87,7	3,7	16,0	45,2	29,7	5,3	70	0,6	1,0	38,5	59,9	11627	طينة
6,0	6,1	50,2	0,6	92,7	12,6	1,1	86,3	2,9	15,7	39,0	33,7	8,8	16	0,2	0,1	54,8	44,9	8625	عقارب
13,4	2,5	71,6	1,4	97,9	9,6	2,8	87,6	4,8	15,9	38,6	32,3	8,4	31	0,3	0,2	31,2	68,3	10751	جبنينة
10,0	2,4	71,0	1,2	95,8	11,4	2,2	86,4	2,8	16,2	41,9	30,6	8,4	15	0,2	0,0	35,3	64,4	7116	العامرة
6,6	4,0	40,0	0,7	96,8	8,8	1,6	89,5	6,8	24,8	39,0	23,9	5,5	33	0,3	0,3	39,3	60,1	9826	الحشنة
2,9	1,0	47,4	0,4	89,3	13,0	2,1	84,9	5,7	28,9	39,7	21,2	4,5	47	0,6	0,3	35,4	63,8	8261	منزل شاكر
3,8	2,8	42,1	2,1	95,5	5,8	1,7	92,5	5,4	15,1	29,9	34,9	14,8	9	0,3	0,0	11,0	88,7	3236	الغربية
5,2	1,8	17,9	0,8	94,7	13,4	3,0	83,5	7,8	18,9	38,0	30,4	5,0	34	0,3	0,4	21,1	78,2	11368	بئر علي بن خليفة
8,9	2,2	43,0	0,9	91,1	9,9	0,5	89,7	9,8	22,0	28,0	30,6	9,6	102	1,9	0,1	19,2	78,8	5459	الصغيرة
37,0	48,7	78,8	1,5	96,9	8,6	19,2	72,1	11,3	27,1	36,6	20,4	4,6	82	0,9	1,4	59,5	38,2	9014	المحرس
21,7	5,1	93,1	2,1	96,3	8,9	38,8	52,2	6,1	21,4	43,9	22,4	6,3	20	0,3	0,5	37,8	61,4	7497	قرقة
35,3	39,9	80,0	1,0	97,1	11,1	4,3	84,6	8,2	22,7	41,3	23,2	4,5	994	0,4	9,7	43,9	45,9	233058	المجموع
31,9	53,5	77,7	8,5	95,7	10,4	5,0	84,6	8,9	21,8	37,6	25,6	6,0	20385	0,8	6,9	38,0	54,3	2500830	مجموع كامل الجمهورية

الجزء الثالث: إقليم الوسط الشرقي

التعداد العام للسكان والسكنى لسنة 2004 - العدد الثالث: خصائص السكان والمساكن والأسر على مستوى المعتمديات

مؤشرات حول خصائص المساكن على مستوى المعتمديات -2004-
الوسط البلدي

نسبة وجود بيت استحمام %	نسبة الارتباط بشبكة إقليمية لتطهير	الماء الصالح للشرب	الغاز الطبيعي	شبكات الكهرباء	% مساكن مستقلة حسب المساكن	مساكن متوسطة	مساكن آهلة بالسكان	% 5 غرف أو أكثر	4 غرف	3 غرف	غرفتان	غرفة واحدة	عدد المساكن المتواضعة	% مساكن متواضعة	ثقة بعمارة	قبلا أو طبق قبلا	دار صربي برج ستينو حوش	العدد الجملي للمساكن	اسم المعتمدية
61,9	93,9	98,0	1,0	99,1	15,4	2,4	82,2	7,2	19,3	45,6	24,3	3,5	131	0,4	35,4	27,1	37,1	34872	صفاقس المدينة
53,0	83,2	97,6	0,8	99,0	9,8	3,1	87,1	9,0	20,9	44,1	22,5	3,5	97	0,3	19,0	28,2	52,5	30495	صفاقس الغربية
51,6	36,1	94,6	0,8	97,9	11,0	2,7	86,3	12,6	31,6	37,9	15,7	2,2	76	0,4	4,5	76,6	18,5	19249	ساقية الزيت
42,0	48,2	93,9	1,0	98,0	10,2	3,3	86,5	8,6	25,1	44,2	19,1	3,0	79	0,3	9,5	55,3	34,8	26182	ساقية الدائر
53,0	17,3	94,9	0,9	98,5	9,9	1,9	88,2	14,8	30,6	38,7	14,2	1,6	36	0,2	3,1	77,0	19,7	20505	صفاقس الجنوبية
20,0	61,3	87,3	1,0	98,4	11,0	1,9	87,1	4,1	16,5	46,1	29,3	4,0	29	0,4	0,4	32,0	67,2	6858	طينة
12,7	20,7	93,3	0,8	97,6	11,0	0,6	88,4	3,5	21,9	43,5	28,4	2,8	1	0,0	0,3	86,5	13,2	2262	عقارب
31,6	8,4	94,8	2,9	98,9	13,2	2,4	84,4	8,9	21,1	43,7	20,4	5,9	7	0,4	1,2	30,9	67,5	1801	جبنانة
25,1	19,4	85,7	1,0	98,6	16,2	1,9	81,9	8,6	31,3	38,9	16,8	4,5	1	0,1	1,4	56,8	41,7	1665	الحفنة
11,9	0,8	96,3	0,9	98,3	10,5	0,8	88,6	4,0	28,6	52,5	13,8	1,0	0	0,0	2,9	11,9	85,2	586	منزل شاكر
15,7	2,6	90,7	2,1	97,4	11,7	2,0	86,3	10,5	27,3	36,4	23,0	2,7	0	0,0	0,0	35,6	64,4	659	الغربية
37,8	2,4	95,0	0,6	98,0	18,5	3,1	78,5	5,6	20,7	49,1	22,6	2,1	2	0,2	3,7	63,5	32,6	1191	بئر علي بن خليفة
25,1	2,0	64,1	0,7	94,5	12,4	0,8	86,8	12,7	29,7	31,5	20,2	5,9	38	2,2	0,4	42,2	55,1	1683	الصغيرة
60,0	70,9	92,8	1,9	98,0	12,0	16,6	71,4	12,3	29,5	37,6	16,1	4,4	56	1,1	2,5	67,0	29,4	4963	المحرس
21,7	5,1	93,1	2,1	96,3	8,9	38,8	52,2	6,1	21,4	43,9	22,4	6,3	20	0,3	0,5	37,8	61,4	7497	قرقة
48,5	56,2	95,0	1,0	98,4	11,6	4,7	83,7	9,4	24,2	42,7	20,5	3,2	573	0,4	14,0	47,8	37,9	160468	المجموع
43,9	75,6	94,4	11,9	97,8	11,0	5,3	83,7	8,9	23,9	40,2	22,5	3,5	10701	0,6	10,0	47,2	42,3	172579	مجموع كامل الجمهورية

مؤشرات حول خصائص المساكن على مستوى المعتمديات -2004-
الوسط غير البلدي

نسبة وجود بيت مستخدم %	نسبة الارتباط بشبكة التطهير	الماء الصالح للشرب	الغاز الطبيعي	شبكات الكهرباء	% مساكن مستقلة حسب المساكن	مساكن ثانوية	مساكن أهلية بالسكان	% 5 غرف أو أكثر	4 غرف	3 غرف	غرفتان	غرفة واحدة	عدد المساكن المتواضعة	% مساكن متواضعة	ثقة بعمارة	قبلا أو طبق قبلا	دار صربي بروج ستينو حوش	العدد الجملي للمساكن	اسم المعتمدية
4,4	1,3	59,4	1,3	90,6	12,6	0,9	86,5	2,7	16,1	41,4	31,1	8,7	21	2,1	0,6	37,1	60,2	1017	ساقية الزيت
7,6	1,7	66,8	0,5	94,7	8,1	2,6	89,3	2,1	22,1	44,7	26,3	4,9	7	0,7	0,2	63,5	35,6	1037	ساقية الدائر
13,2	3,6	70,3	0,5	95,5	8,7	3,4	87,8	6,7	24,6	43,7	20,6	4,5	88	1,3	0,6	63,8	34,3	6921	صفاقس الجنوبية
12,3	12,3	64,6	0,8	95,5	9,2	2,1	88,7	3,2	15,4	43,9	30,2	7,3	41	0,9	1,8	48,0	49,4	4769	طينة
3,5	0,6	33,9	0,6	90,9	13,2	1,3	85,5	2,6	13,4	37,3	35,7	11,0	15	0,2	0,0	43,0	56,7	6363	عقارب
9,8	1,4	66,9	1,1	97,7	8,9	2,9	88,2	4,0	14,9	37,6	34,7	8,9	24	0,3	0,0	31,3	68,4	8950	جبنينة
10,0	2,4	71,0	1,2	95,8	11,4	2,2	86,4	2,8	16,2	41,9	30,6	8,4	15	0,2	0,0	35,3	64,4	7116	العامرة
2,9	0,9	30,8	0,6	96,4	7,3	1,6	91,1	6,4	23,5	39,1	25,4	5,7	32	0,4	0,1	35,7	63,8	8161	الحشنة
2,2	1,0	43,5	0,4	88,6	13,2	2,2	84,6	5,8	28,9	38,7	21,8	4,8	47	0,6	0,1	37,2	62,1	7675	منزل شاكر
0,8	2,8	29,6	2,1	95,1	4,3	1,6	94,1	4,0	12,0	28,2	37,9	17,9	9	0,4	0,0	4,7	94,9	2577	الغربية
1,3	1,8	8,7	0,8	94,3	12,8	3,0	84,1	8,0	18,7	36,7	31,3	5,3	32	0,3	0,0	16,0	83,7	10177	بنر علي بن خليفة
1,6	2,2	33,4	1,0	89,5	8,7	0,3	91,0	8,6	18,6	26,4	35,2	11,3	64	1,7	0,0	8,8	89,5	3776	الصغيرة
8,6	21,5	61,7	1,0	95,5	4,5	22,4	73,0	9,9	23,5	35,2	26,5	4,9	26	0,6	0,0	50,3	49,0	4051	المحرس
6,1	3,5	46,6	0,8	94,2	10,0	3,4	86,7	5,5	19,4	38,3	29,4	7,4	421	0,6	0,2	35,4	63,8	72590	المجموع
5,6	4,7	41,0	1,0	91,0	9,0	4,3	86,7	6,4	16,2	30,5	34,0	12,9	9684	1,3	0,1	17,7	80,9	774851	مجموع كامل الجمهورية

مؤشرات حول خصائص الأسر و ظروف عيشها على مستوى المعتمديات -2004- مجموع الوسطين البلدي و غير البلدي

نسبة امتلاك الأسر لوسائل الاتصال الحديثة (%)	هاتف جوال على الأقل	هاتف قار	نسبة امتلاك الأسر للتجهيزات المنزلية (%)						نسبة الأسر المتلكة لمسيرة (%)	نسبة تزود الأسر بـ (%)			الأسر و متوسط حجمها		عدد الأسر	اسم المعتمدية	
			مكيف هواء	آلة غسل الغسيل	آلة طبخ بإلوان	الثلاجة	الهوائي	جهاز التلفزة		راديو مسجلة	غاز القارورة أو الغاز الطبيعي للطبخ	التيار الكهربائي	نسبة تزود الأسر بـ ماء مورد عمومي أو عن طريق جمعية مائية *	ماء سبائلا			متوسط حجم الأسرة
13,1	61,2	63,1	8,6	66,8	79,0	95,0	61,4	96,5	86,2	33,8	99,7	100,0	0,1	99,8	3,68	28794	صفاقس المدينة
12,7	60,9	59,9	5,9	61,2	74,8	90,8	58,4	92,7	86,2	29,9	99,8	100,0	0,1	99,8	3,94	26653	صفاقس الغربية
12,5	55,3	69,4	7,7	68,7	80,0	95,5	55,1	97,0	87,5	40,9	99,7	99,7	0,9	96,4	4,13	17541	ساقية الزيت
8,7	51,3	61,2	4,2	59,6	71,6	94,7	52,6	95,4	79,0	29,7	99,7	99,8	0,5	97,6	4,19	23633	ساقية الدائر
11,0	49,7	68,1	5,5	60,1	74,4	94,9	52,2	95,9	83,0	37,9	99,7	99,7	1,2	94,1	4,21	24215	صفاقس الجنوبية
3,0	43,1	49,2	1,6	41,3	64,6	89,7	43,1	92,8	75,2	17,2	99,5	99,3	8,2	84,4	4,46	10239	طينة
2,3	31,8	21,3	0,7	22,7	45,1	78,7	27,3	87,0	67,5	12,3	99,1	97,5	32,5	58,7	4,66	7689	عقارب
1,8	28,0	23,4	0,7	17,7	39,8	73,7	27,5	87,7	70,8	15,4	99,1	99,5	17,5	74,8	4,63	9502	جبنينة
1,3	28,6	19,0	1,4	14,8	40,8	78,1	27,6	88,5	64,6	11,1	99,0	99,4	8,8	79,9	4,65	6181	الناصر
1,1	34,5	12,0	0,4	9,2	27,2	79,6	22,7	90,2	76,5	12,0	99,2	99,5	31,6	50,8	4,89	8831	الحنشة
0,5	36,5	9,4	0,2	8,0	28,5	76,4	18,0	88,8	76,5	17,7	98,9	95,8	28,0	60,7	4,82	7084	منزل شاكر
0,7	27,4	15,6	0,2	8,2	32,7	69,3	20,7	81,2	51,9	11,8	99,1	98,4	47,6	44,2	4,84	3029	الغربية
0,6	34,5	7,8	0,4	7,0	24,5	77,0	25,4	86,5	72,6	19,1	99,1	98,0	73,1	22,7	5,22	9598	بئر علي بن خليفة
1,4	34,8	10,2	0,6	9,0	30,7	62,7	28,2	78,5	60,6	17,3	99,3	95,4	42,2	51,8	5,77	5137	الصغيرة
3,8	42,4	37,0	2,0	37,4	59,8	88,4	50,4	92,7	72,2	20,8	99,6	98,7	11,1	77,1	4,72	6506	المحرس
2,6	30,4	62,2	1,5	42,0	57,4	91,3	37,4	89,9	64,2	8,1	99,1	99,7	0,6	98,3	3,66	3933	قرقة
7,8	47,6	48,2	4,2	46,2	62,2	88,3	46,0	92,6	78,8	26,7	99,5	99,3	11,2	84,2	4,31	198565	المجموع
7,0	46,3	35,3	5,7	34,5	52,9	81,8	46,6	90,1	77,0	21,0	99,1	98,9	9,8	83,5	4,53	2185839	مجموع كامل الجمهورية

(*) مع المبرور وقع اعتبار في تلك الحقائق ان كمورد للمياه أو كمورد للمياه الصالح للشرب

مؤشرات حول خصائص الأسر و ظروف عيشها على مستوى المعتمديات -2004- الوسط البلدي

نسبة امتلاك الأسر لوسبل الاتصال الحديثة (%)	هاتف	هاتف قار	نسبة امتلاك الأسر للجهيزات المنزلية (%)						نسبة الأسر المالكة لسيارة (%)	نسبة تزود الأسر بـ (%)			نسبة تزود الأسر بـ		الأسر و متوسط حجمها		عدد الأسر	اسم المعتمدية
			مكيف	آلة غسل	آلة طبخ	الثلاجة	الهوائي	جهاز التلفزة		راديو	مسحبة	المياه	التيار الكهربائي	مياه موزعة عمومي أو عن طريق جمعية مائية*	مياه سائلة	متوسط حجم الأسرة		
13,1	61,2	63,1	8,6	66,8	79,0	95,0	61,4	96,5	86,2	33,8	99,7	100,0	0,1	99,8	3,68	28794	صفاقس المدينة	
12,7	60,9	59,9	5,9	61,2	74,8	90,8	58,4	92,7	86,2	29,9	99,8	100,0	0,1	99,8	3,94	26653	صفاقس الغربية	
13,1	55,9	71,8	8,0	71,0	81,8	96,6	56,5	97,4	88,2	42,5	99,7	99,9	0,5	97,7	4,11	16650	ساقية الزيت	
9,0	52,0	62,7	4,3	61,5	73,0	95,1	53,8	95,5	78,9	30,6	99,7	99,9	0,5	98,5	4,18	22703	ساقية الدائر	
13,8	52,8	76,3	7,1	70,0	80,1	97,1	58,4	97,3	85,9	45,0	99,8	100,0	0,1	98,9	4,12	18122	صفاقس الجنوبية	
3,6	44,9	50,4	2,0	47,5	70,3	92,0	48,6	93,6	76,2	18,0	99,5	99,9	3,2	93,0	4,42	6024	طينة	
5,8	44,0	41,6	2,1	49,5	80,4	93,0	43,4	94,9	74,5	16,4	99,9	99,8	0,4	99,1	4,63	2074	عقارب	
3,3	41,6	36,1	1,9	45,8	71,7	90,0	43,0	94,7	72,1	21,3	99,4	99,9	1,1	98,4	4,29	1533	جبنانة	
4,1	40,7	41,3	1,3	29,6	58,0	92,3	45,2	96,1	85,2	19,2	99,9	99,9	3,6	89,6	4,55	1381	الحضنة	
2,1	49,2	42,3	0,6	34,8	66,1	95,5	39,5	96,9	88,0	17,2	99,8	99,8	0,0	99,2	4,17	530	منزل شاكر	
1,2	33,5	38,9	0,0	23,7	54,3	86,2	40,3	92,5	60,9	17,1	100,0	99,8	3,2	94,1	4,51	570	الغربية	
3,2	60,0	38,5	1,8	42,4	80,8	91,6	61,5	94,8	88,9	30,3	100,0	99,6	1,6	97,2	4,68	954	بئر علي بن خليفة	
3,9	52,7	28,8	1,8	26,5	64,6	87,8	52,6	92,3	77,4	21,7	99,9	96,0	14,0	72,2	5,66	1524	الصغيرة	
6,3	51,4	55,3	3,5	60,2	78,8	93,4	67,6	95,3	77,5	26,4	99,6	99,8	2,9	96,1	4,09	3541	المحرس	
2,6	30,4	62,2	1,5	42,0	57,4	91,3	37,4	89,9	64,2	8,1	99,1	99,7	0,6	98,3	3,66	3933	قرقة	
10,9	55,0	62,8	6,0	62,2	76,0	94,1	56,5	95,3	83,3	32,6	99,7	99,9	0,7	98,3	4,04	134986	المجموع	
9,9	54,3	47,1	8,1	47,2	67,6	90,6	58,5	94,4	81,7	25,4	99,5	99,8	0,6	98,4	4,32	148856	مجموع كامل الجمهورية	

(*) ما السوردة وقع منظور في مكان الحقيقة بما كوردت لاسمها كوردت لاسمها المصالح للشراب

مؤشرات حول خصائص الأسر و ظروف عيشها على مستوى المعتمديات -2004- الوسط غير البلدي

نسبة امتلاك الأسر لوسبل الاتصال الحديثة (%)	هاتف	هاتف قار	نسبة امتلاك الأسر للجهيزات المنزلية (%)						نسبة الأسر المالكة لسيارة (%)	نسبة تزود الأسر بـ (%)			نسبة تزود الأسر بـ		الأسر و متوسط حجمها	عدد الأسر	اسم المعتمدية
			مكيف هواء	آلة غسل الثياب	آلة طبخ بالفرن	الثلاجة	الهوائي	جهاز التلفزة		راديو مسجلة	غاز القارورة أو الغاز الطبيعي للطبخ	التيار الكهربائي	مياه مورد عمومي أو عن طريق جمعية مائية*	مياه سائلة			
1,8	43,4	25,0	1,0	24,1	45,1	75,1	28,6	87,9	73,5	11,6	99,4	96,7	9,2	70,4	4,46	891	سفاقية الزيت
0,4	32,8	24,8	0,1	12,7	37,0	84,7	22,4	91,2	83,6	7,3	99,6	97,6	1,5	75,7	4,40	930	سفاقية الدائر
2,6	40,4	43,9	0,7	30,5	57,6	88,3	33,8	91,9	74,6	16,6	99,3	98,9	4,3	79,6	4,47	6093	صفاقس الجنوبية
2,2	40,6	47,5	1,0	32,3	56,5	86,4	35,1	91,7	73,8	16,0	99,5	98,6	15,4	72,0	4,51	4215	طينة
1,0	27,2	13,8	0,2	12,7	32,0	73,3	21,3	84,0	64,9	10,8	98,8	96,7	44,4	43,8	4,67	5615	عقارب
1,5	25,4	20,9	0,4	12,3	33,7	70,6	24,5	86,4	70,6	14,3	99,0	99,4	20,7	70,2	4,70	7969	جبنينة
1,3	28,6	19,0	1,4	14,8	40,8	78,1	27,6	88,5	64,6	11,1	99,0	99,4	8,8	79,9	4,65	6181	العامرة
0,5	33,3	6,6	0,3	5,4	21,5	77,3	18,5	89,1	74,9	10,6	99,0	99,4	36,8	43,6	4,95	7450	الحشنة
0,4	35,5	6,7	0,2	5,8	25,4	74,8	16,2	88,1	75,5	17,7	98,8	95,4	30,2	57,6	4,87	6554	منزل شاكر
0,5	26,0	10,1	0,2	4,7	27,7	65,4	16,2	78,6	49,8	10,6	98,9	98,1	57,9	32,7	4,91	2459	الغربية
0,3	31,7	4,3	0,2	3,2	18,3	75,4	21,4	85,6	70,8	17,9	99,0	97,8	81,0	14,4	5,28	8644	ينز علي بن خليفة
0,3	27,3	2,4	0,1	1,6	16,4	52,2	18,1	72,7	53,6	15,4	99,1	95,1	54,1	43,2	5,81	3613	الصغيرة
0,8	31,6	15,3	0,2	10,0	37,0	82,5	29,3	89,7	65,7	14,1	99,7	97,5	20,9	54,3	5,46	2965	المحرس
1,0	31,9	17,0	0,5	12,1	32,8	75,8	23,7	86,8	69,4	14,2	99,1	98,0	33,7	54,2	4,88	63579	المجموع
0,8	29,4	10,1	0,7	7,4	21,6	63,1	21,5	81,0	67,0	11,6	98,3	96,6	11,7	52,0	4,99	697183	مجموع كامل الجمهورية

(*) عند المردد وقع اعتبار في مكان الحائزين الماكورد لاسبي أو كورد ثوري لتناء الصياح للقراب

مؤشرات حول الهجرة الداخلية بين المتمدنات والهجرة الى الخارج -2004-
مجموع الجنتين

اسم المتمدنية	الهجرة الخارجية						الهجرة الداخلية								
	التوزيع النسبي للهجرة الخارجية حسب أسباب الهجرة الخارجية (%)	التوزيع النسبي للمغتربين حسب أسباب الهجرة الخارجية (%)	صافي الهجرة	تدفق الهجرة الخارجية	المغتربون	القائمون	التوزيع النسبي للهجرة الداخلية حسب أسباب الهجرة الداخلية (%)	التوزيع النسبي للقائمين حسب أسباب الهجرة الداخلية (%)	صافي الهجرة	تدفق الهجرة الداخلية	المغتربون	القائمون			
	سبب آخر	مصاحبة العائلة *	الدراسة	العمل	صافي الهجرة	المغتربون	القائمون	سبب آخر	المسكن	الدراسة *	مصاحبة العائلة *	العمل	صافي الهجرة	المغتربون	القائمون
صفاقس المدينة	1,9	7,1	42,2	48,9	-156	650	494	2,3	10,1	8,7	56,0	22,9	-12819	26234	13415
صفاقس الغربية	1,2	11,2	28,3	59,3	-271	743	472	1,9	7,0	30,7	45,0	15,3	12093	5868	17961
ساقية الزيت	0,7	7,3	50,5	41,5	-94	287	193	2,6	12,3	0,7	69,8	14,5	4184	4330	8514
ساقية الدائر	3,6	14,0	27,3	55,2	-124	423	299	2,6	11,1	7,5	62,6	16,2	9310	3571	12881
صفاقس الجنوبية	0,9	10,0	48,1	41,0	-142	349	207	2,7	12,1	0,9	67,3	17,0	1155	7176	8331
طينة (1)	0,0	10,3	15,4	74,3	-72	136	64	0,9	9,9	1,7	66,5	21,1	4994	2416	7410
عقارب	0,8	6,5	13,0	79,7	-106	123	17	4,1	7,3	1,6	69,7	17,3	-186	1442	1256
جبنينة	1,0	2,4	7,6	89,1	-365	423	58	8,7	3,6	1,6	66,6	19,6	-1102	2000	898
العامة	0,7	1,7	3,9	93,7	-385	412	27	6,3	7,5	0,7	72,1	13,5	369	604	973
الحنشة	0,6	2,6	3,2	93,7	-324	348	24	8,6	5,4	0,6	69,4	16,0	-882	1718	836
منزل شاكر	0,0	4,4	1,8	93,8	-98	113	15	6,3	2,8	3,2	68,1	19,7	-1572	2334	762
الغربية	1,3	2,6	11,8	84,2	-53	76	23	6,3	2,2	1,6	65,5	24,5	-396	715	319
بئر علي بن خليفة	2,6	19,1	13,2	65,1	-249	272	23	9,3	2,7	3,1	56,7	28,1	-2581	3605	1024
الصغيرة	0,6	1,8	3,5	94,1	-145	170	25	2,7	3,8	1,2	58,6	33,7	-731	1470	739
المحرس	0,8	14,4	12,2	72,7	-418	495	77	4,1	4,2	5,8	63,6	22,3	-359	1649	1290
قرقة	2,8	23,9	17,4	56,0	-62	109	47	13,1	4,7	4,0	44,7	33,5	-85	1396	1311
المجموع	1,3	8,8	22,2	67,7	-3064	5129	2065	2,8	9,3	10,5	59,1	18,3	11392	66528	77920
مجموع كامل الجمهورية	1,4	9,3	18,2	71,1	-48297	76783	28486	2,8	12,0	8,1	57,3	19,9	0	710425	710425

(*) مصاحبة العائلة أو الزواج

مؤشرات حول الهجرة الداخلية بين المعتمديات والهجرة الى الخارج -2004-
نكور

اسم المعتمدية	الهجرة الخارجية					الهجرة الداخلية									
	التوزيع النسبي للهجرة الخارجية حسب أسباب الهجرة الخارجية (%)	التوزيع النسبي للهجرة الخارجية حسب أسباب الهجرة الخارجية (%)	صافي الهجرة	تدفق المهاجرين	القائمين	سبب آخر	المسكن	التوزيع النسبي للقائمين للهجرة الداخلية حسب أسباب الهجرة الداخلية (%)	صافي الهجرة	تدفق المهاجرين	القائمين				
	سبب آخر	مصحبة العائلة *	الوراثة	العمل	صافي الهجرة	المقارون	القائمين	سبب آخر	المسكن	الوراثة *	مصحبة العائلة *	العمل	صافي الهجرة	المقارون	القائمين
صفاقس المدينة	1,4	1,0	40,5	57,2	-196	511	315	2,2	14,6	10,3	42,5	30,4	-6911	13918	7007
صفاقس الغربية	1,0	2,4	27,5	69,1	-285	597	312	1,8	9,8	37,7	31,0	19,7	7318	2968	10286
ساقية الزيت	0,9	0,9	51,7	46,6	-122	234	112	2,8	21,7	0,9	52,7	21,9	2123	2102	4225
ساقية الدائر	2,7	2,1	28,9	66,4	-180	340	160	2,9	18,1	7,6	49,0	22,5	4752	1718	6470
صفاقس الجنوبية	1,1	1,1	50,2	47,7	-172	281	109	3,5	18,9	1,0	51,4	25,2	677	3504	4181
طينة	0,0	0,9	16,8	82,3	-83	113	30	1,0	15,6	1,8	50,1	31,6	2656	1221	3877
عقارب	0,9	1,8	14,2	83,2	-105	113	8	6,6	12,5	1,9	47,3	31,7	-142	766	624
جبنينة	0,5	0,5	6,7	92,3	-366	401	35	12,3	5,7	2,1	47,2	32,8	-641	1080	439
العامة	0,3	0,0	4,0	95,7	-377	396	19	8,5	10,4	0,8	57,0	23,3	185	296	481
الحنتنة	0,6	0,0	2,8	96,6	-319	328	9	13,3	7,7	0,7	51,6	26,7	-497	902	405
منزل شاكر	0,0	1,9	1,9	96,2	-94	106	12	8,3	4,4	2,8	50,3	34,2	-768	1128	360
الغربية	0,0	0,0	12,9	87,2	-56	70	14	8,4	2,4	3,0	47,6	38,6	-227	393	166
بئر علي بن خليفة	1,4	7,4	13,4	77,8	-199	216	17	11,2	3,6	4,6	42,3	38,3	-1470	1995	525
الصغيرة	0,6	0,0	3,8	95,6	-151	160	9	3,7	3,2	0,3	43,7	49,1	-549	924	375
المحرس	0,5	3,5	12,2	83,8	-368	402	34	5,1	5,9	9,7	45,7	33,6	-195	888	693
قرقة	3,2	11,8	19,4	65,6	-62	93	31	14,8	6,2	3,1	27,0	49,0	97	715	812
المجموع	1,0	1,8	21,4	75,9	-3135	4361	1226	3,2	14,3	13,2	43,5	25,9	6408	34518	40926
مجموع كامل الجمهورية	4,2	2,5	14,1	79,2	-49011	64982	15971	3,1	17,5	9,7	41,1	28,6	0	367479	367479

(*) مصاحبة العائلة أو الزواج

مؤشرات حول الهجرة الداخلية بين المعتقدات والهجرة الى الخارج -2004-
انسان

اسم المعتقدية	الهجرة الخارجية						الهجرة الداخلية								
	التوزيع النسبي للهجرة الخارجية حسب أسباب الهجرة الخارجية (%)	سبب آخر	مصاحبة العائلة*	التوزيع النسبي للهجرة الخارجية حسب أسباب الهجرة الخارجية (%)	سبب آخر	مصاحبة العائلة*	التوزيع النسبي للهجرة الداخلية حسب أسباب الهجرة الداخلية (%)	سبب آخر	مستسن	التوزيع النسبي للهجرة الداخلية حسب أسباب الهجرة الداخلية (%)	سبب آخر	مصاحبة العائلة*			
صفاقس المدينة	74,1	3,6	3,6	18,7	40	139	179	2,4	5,2	6,9	70,7	14,7	-5908	12316	6408
صفاقس الغربية	74,7	4,1	2,1	19,2	14	146	160	2,1	3,3	21,4	63,8	9,4	4775	2900	7675
ساقية الزيت	75,5	5,7	0,0	18,9	28	53	81	2,4	3,0	0,6	86,8	7,3	2061	2228	4289
ساقية الدائر	73,5	9,6	7,2	9,6	56	83	139	2,3	4,1	7,5	76,4	9,8	4558	1853	6411
صفاقس الجنوبية	80,9	5,9	0,0	13,2	30	68	98	1,8	5,3	0,8	83,3	8,8	478	3672	4150
طينة	52,2	13,0	0,0	34,8	11	23	34	0,7	3,6	1,6	84,5	9,6	2338	1195	3533
عقارب	30,0	30,0	0,0	40,0	-1	10	9	1,7	2,1	1,3	91,9	3,0	-44	676	632
جبنينة	50,0	9,1	9,1	31,8	1	22	23	5,2	1,5	1,1	85,2	7,0	-461	920	459
العامرة	6,3	37,5	12,5	43,8	-8	16	8	4,1	4,7	0,6	86,8	3,9	184	308	492
الحنينة	50,0	5,0	0,0	45,0	-5	20	15	4,2	3,3	0,5	86,1	6,0	-385	816	431
منزل شاكر	28,6	14,3	0,0	57,1	-4	7	3	4,5	1,3	3,5	84,0	6,7	-804	1206	402
الغربية	33,3	16,7	0,0	50,0	3	6	9	3,9	2,0	0,0	85,0	9,2	-169	322	153
بئر علي بن خليفة	32,1	44,6	7,1	16,1	-50	56	6	7,2	1,8	1,6	71,9	17,4	-1111	1610	499
الصغيرة	10,0	20,0	0,0	70,0	6	10	16	1,7	4,4	2,2	73,9	17,9	-182	546	364
المحرس	66,7	6,5	2,2	24,7	-50	93	43	3,0	2,2	1,3	84,3	9,2	-164	761	597
قرقة	31,3	68,8	0,0	0,0	0	16	16	10,4	2,2	5,6	73,6	8,2	-182	681	499
المجموع	64,5	11,3	3,1	21,1	71	768	839	2,4	3,9	7,5	76,3	10,0	4984	32010	36994
مجموع كامل الجمهورية	16,2	36,3	20,3	27,2	570	11945	12515	2,4	6,1	6,3	74,7	10,5	0	342946	342946

(*) مصاحبة العائلة أو الزواج

خرائط مجالية على مستوى إقليم الوسط الشرقي

إقليم الوسط الشرقي
نسبة الوسط البلدي

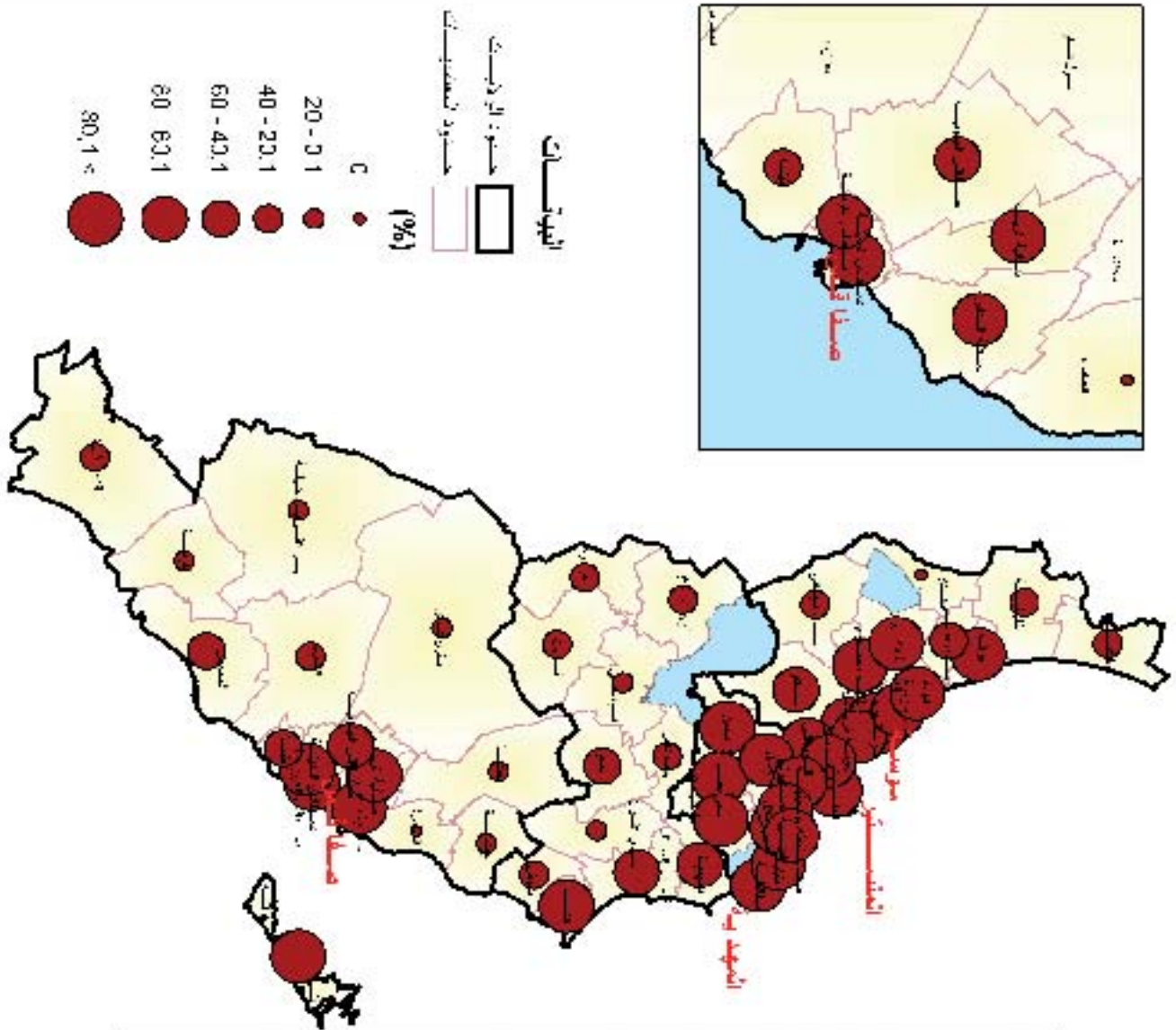
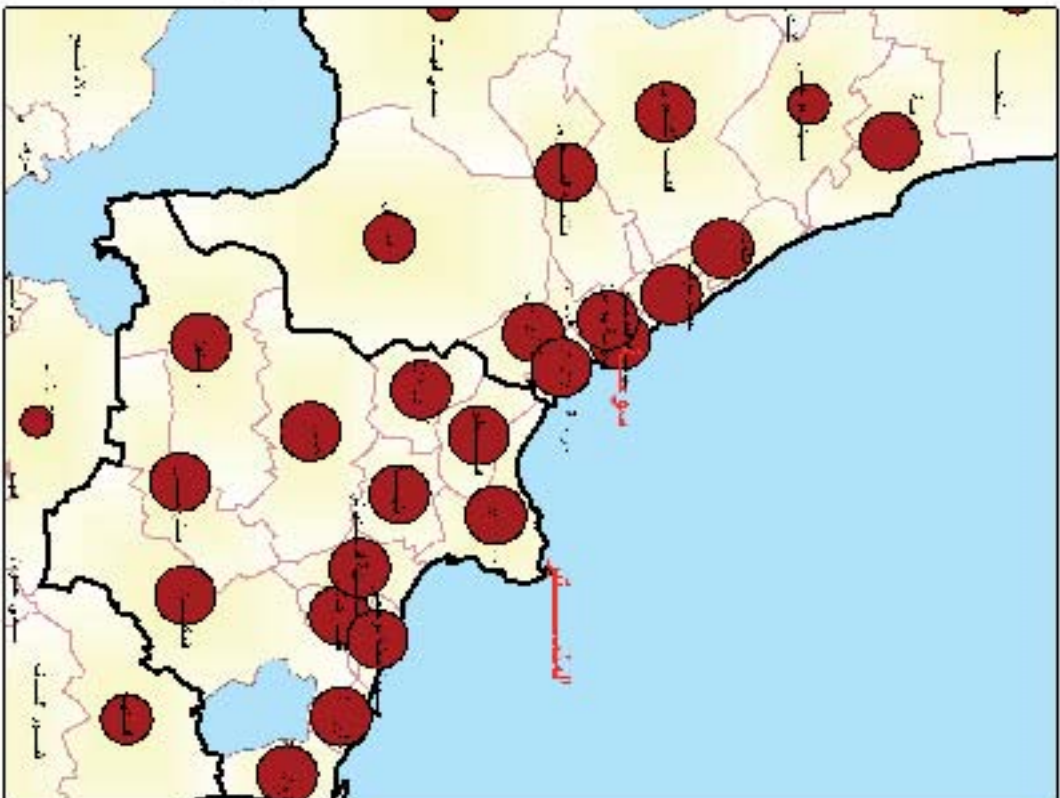

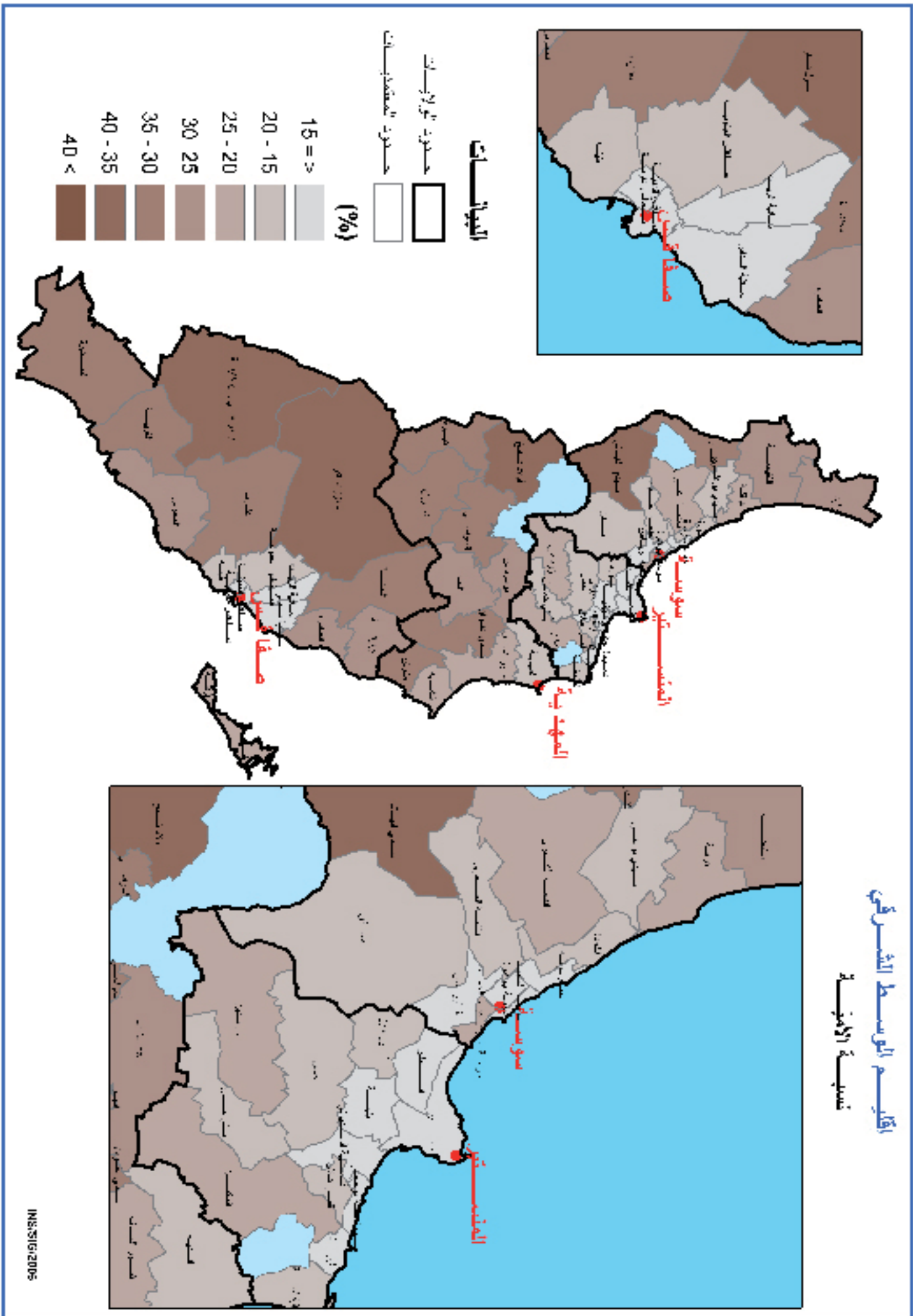

الإقليم الوسط الشرقي
تسيمة الـمطالعة

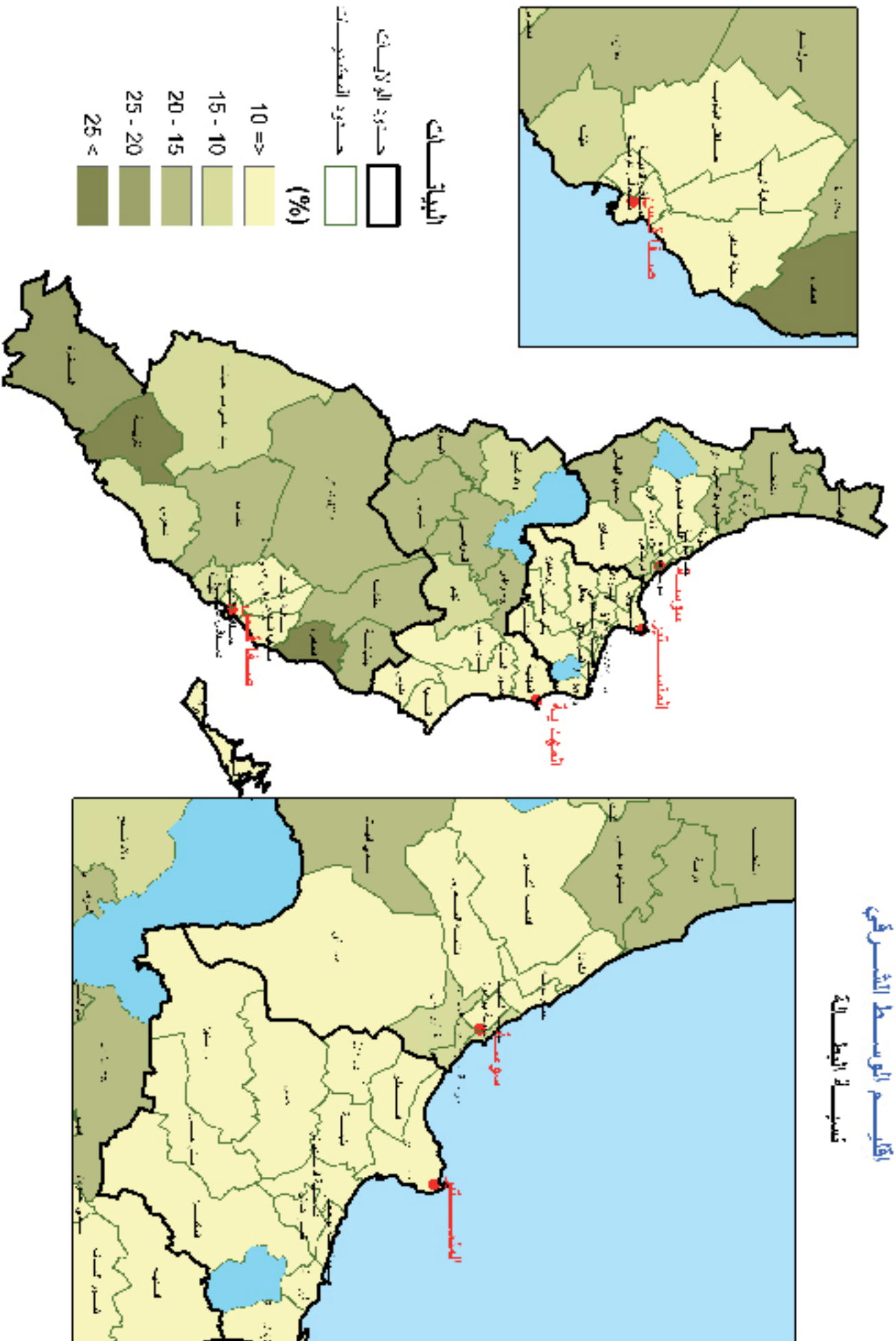

إقليم الوسط الشرقي
نسبة الإقليم بشبكة الكهرباء

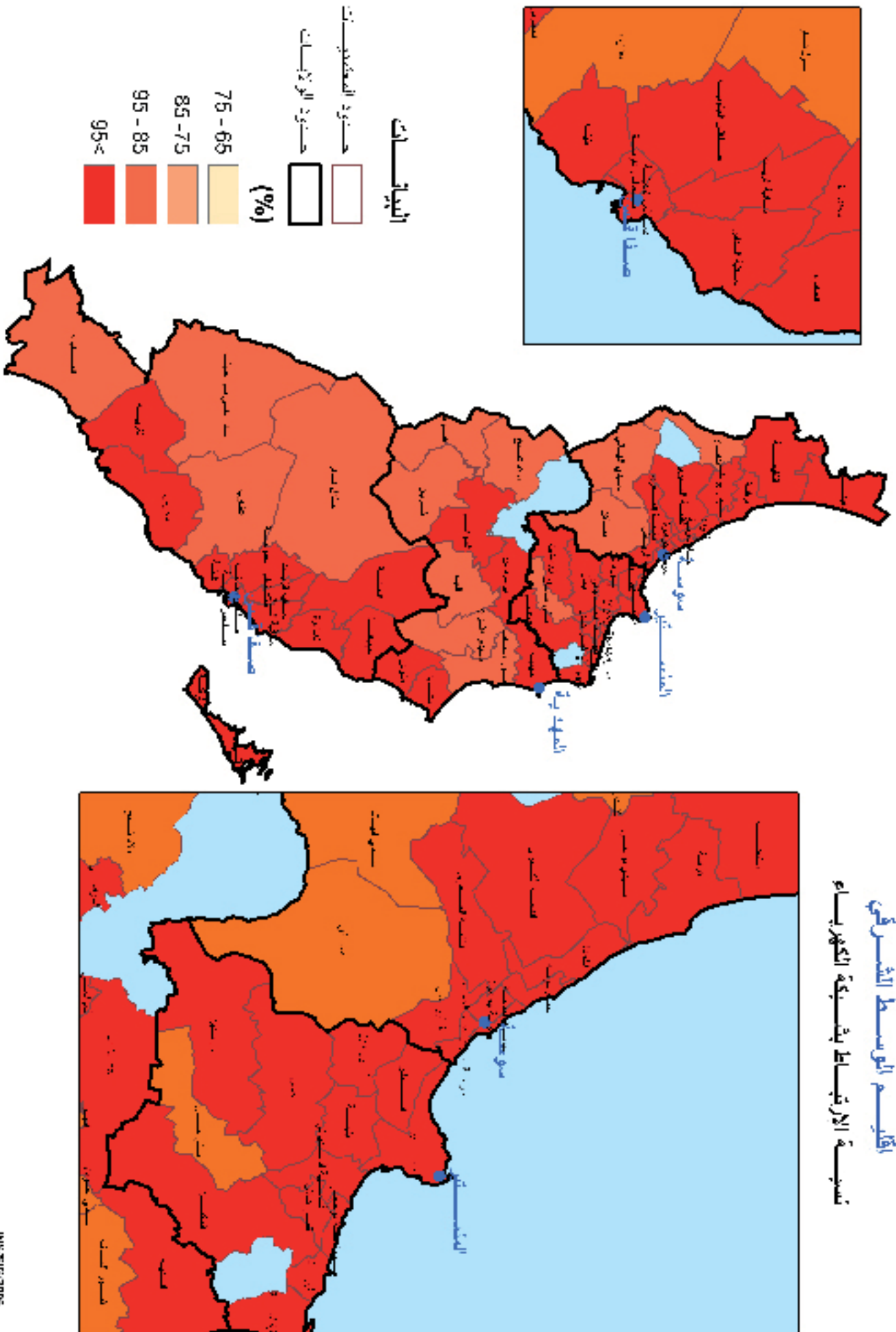

إقليم الوسط الشرقي
نسبة الإناث بشبكة التطوير
بالوسط البلدي

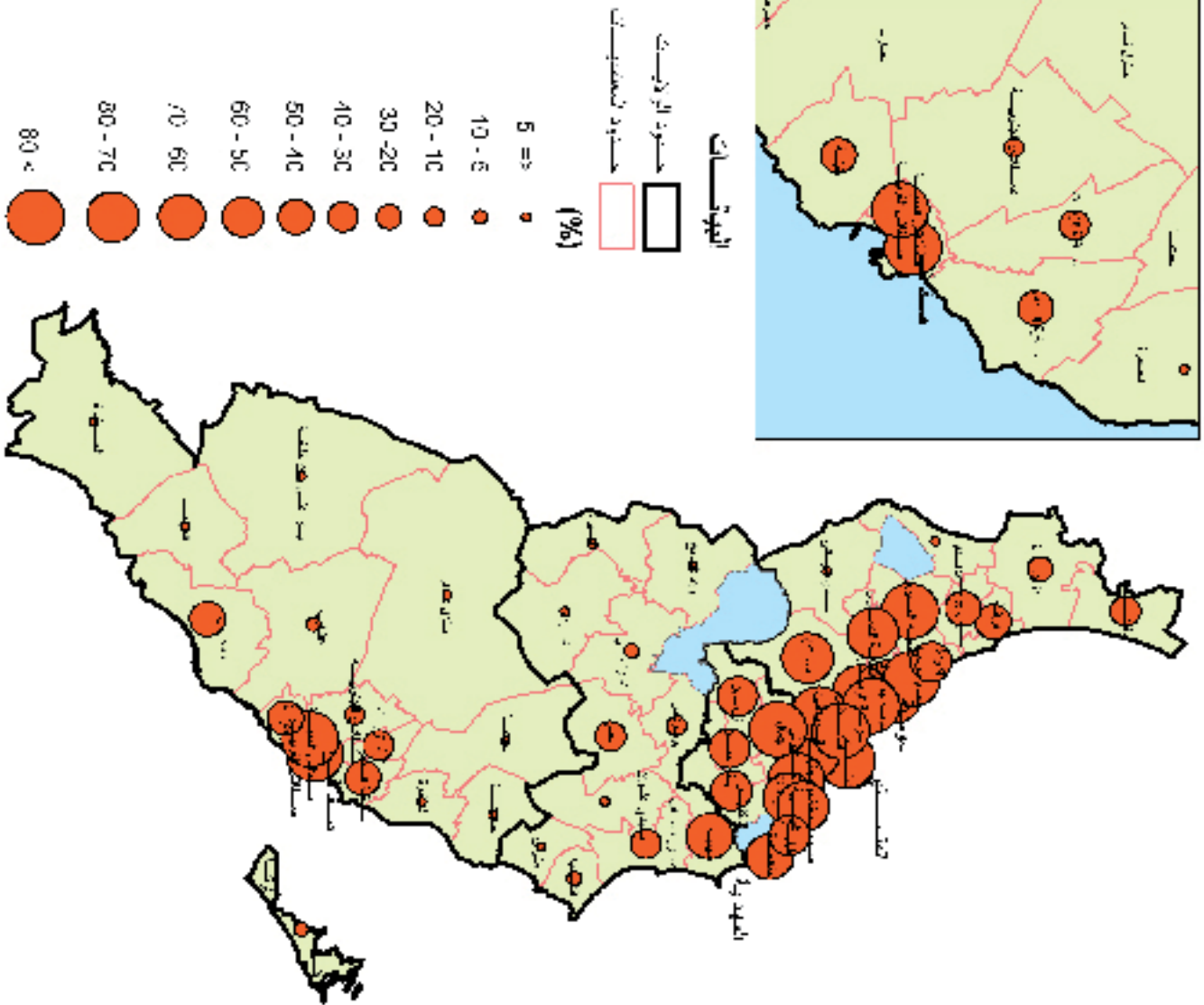
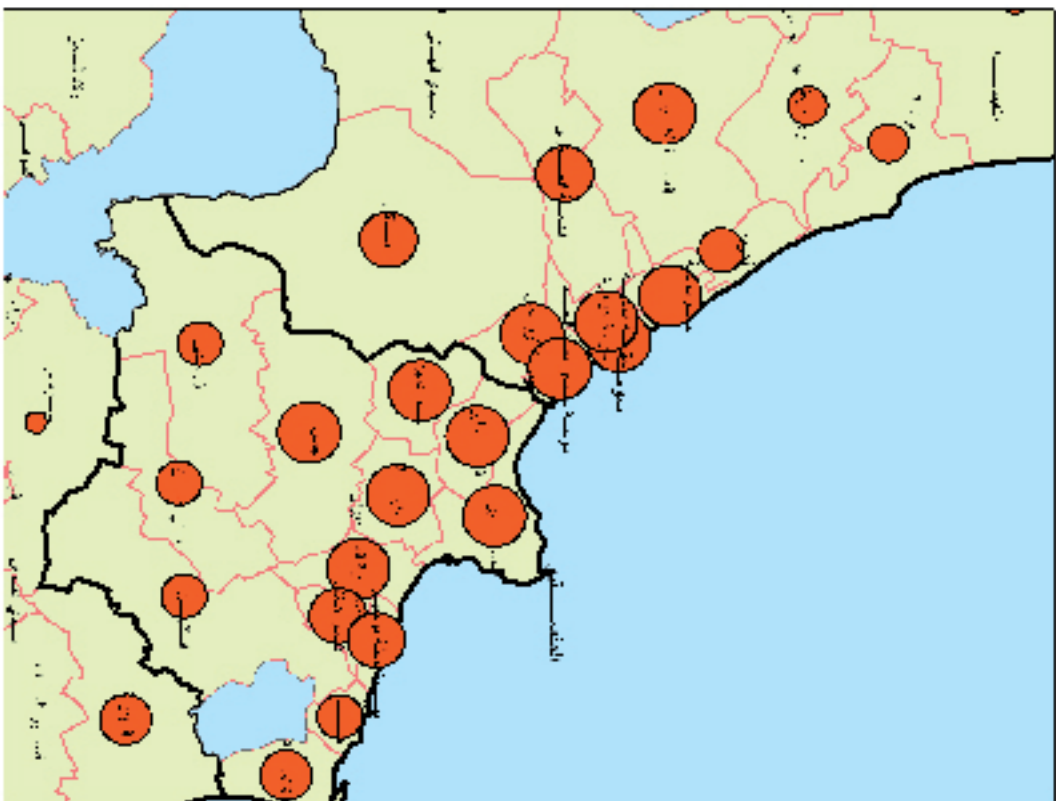

الإقليم الوسط الشرقي
نسبة الارتباط بشبكة الماء الصالح للشرب

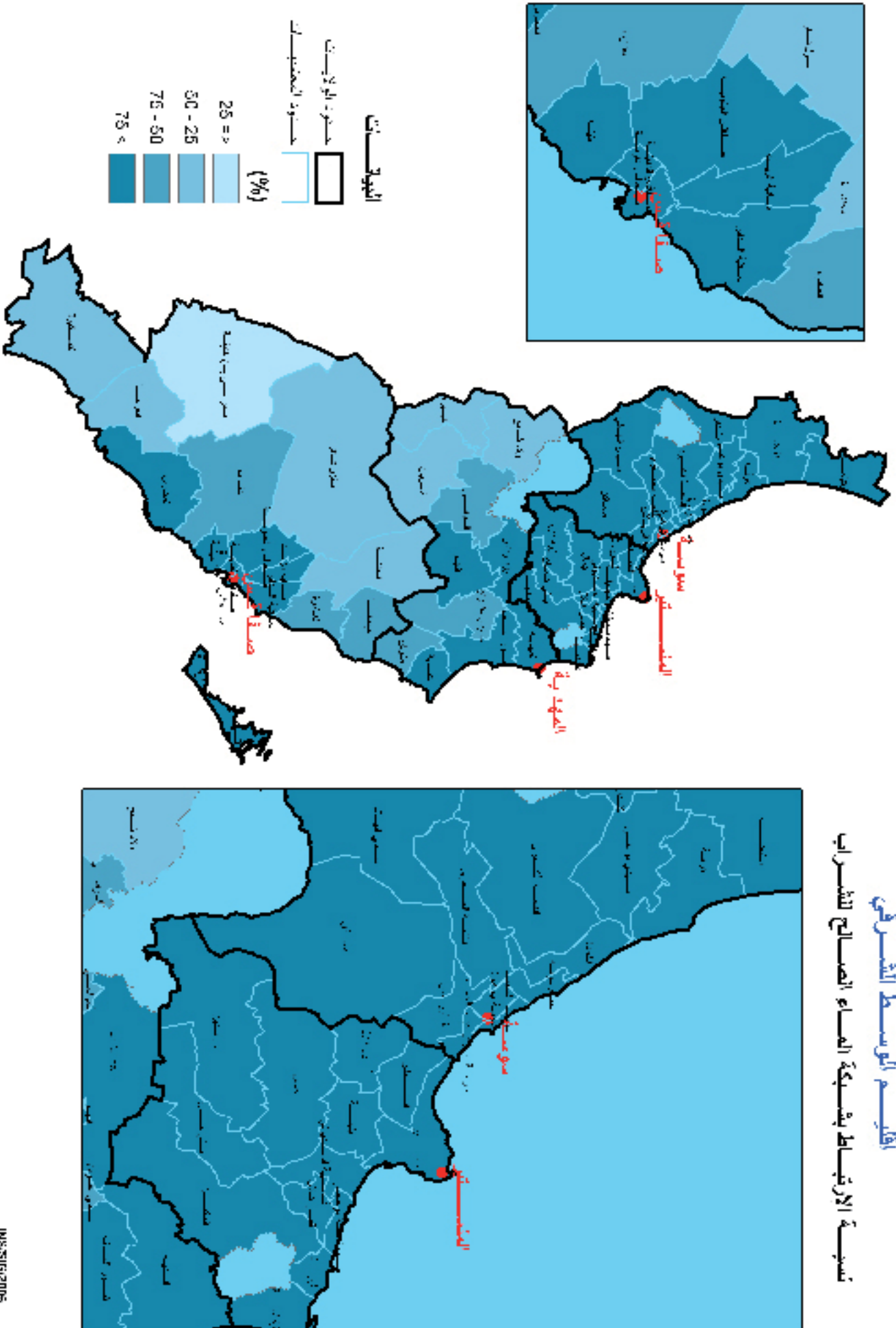

إقليم الوسط الشرقي
نسبة إمتلاك هواري

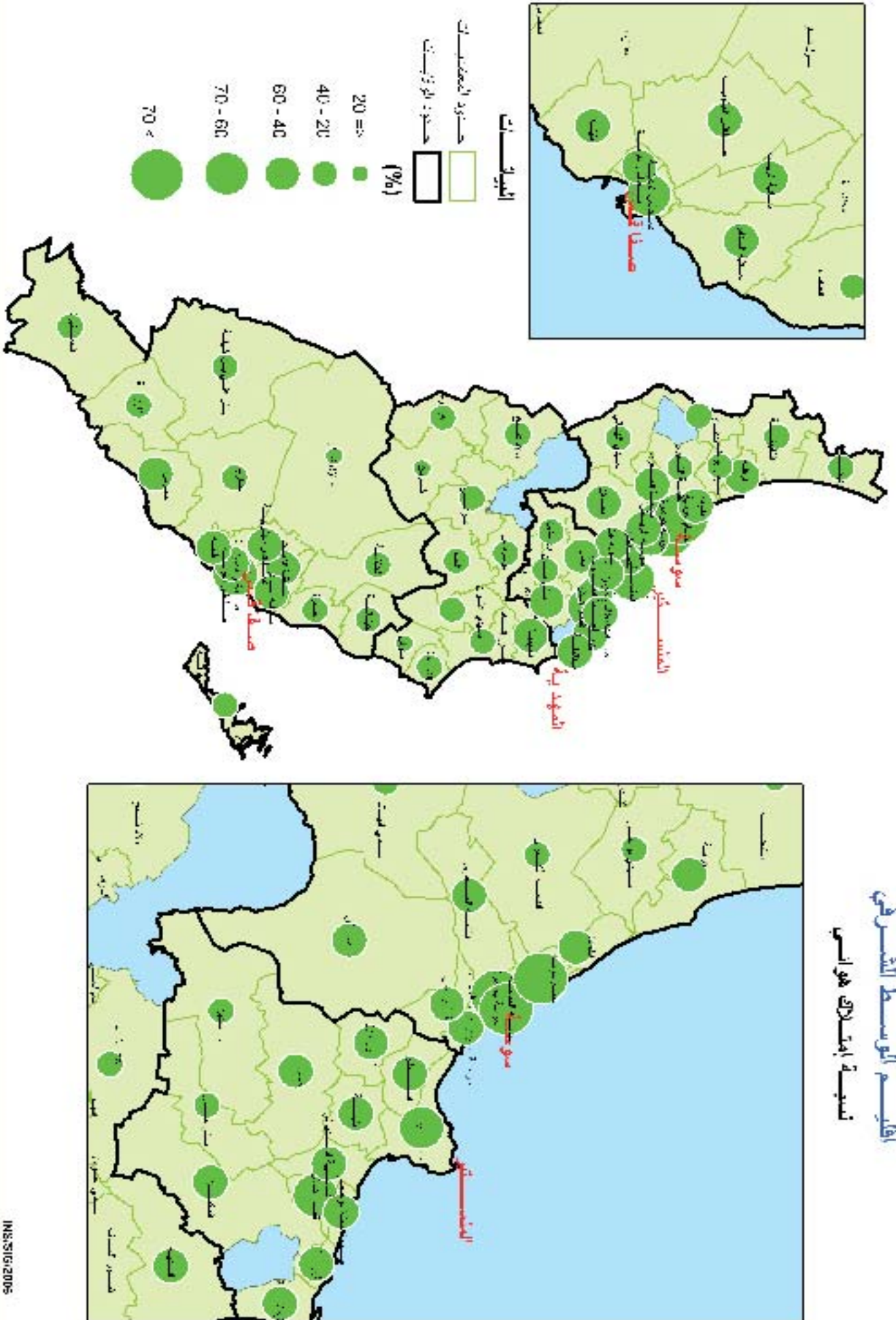

إقليم الوسط الشرقي
نسبة امتلاك تلاجحة

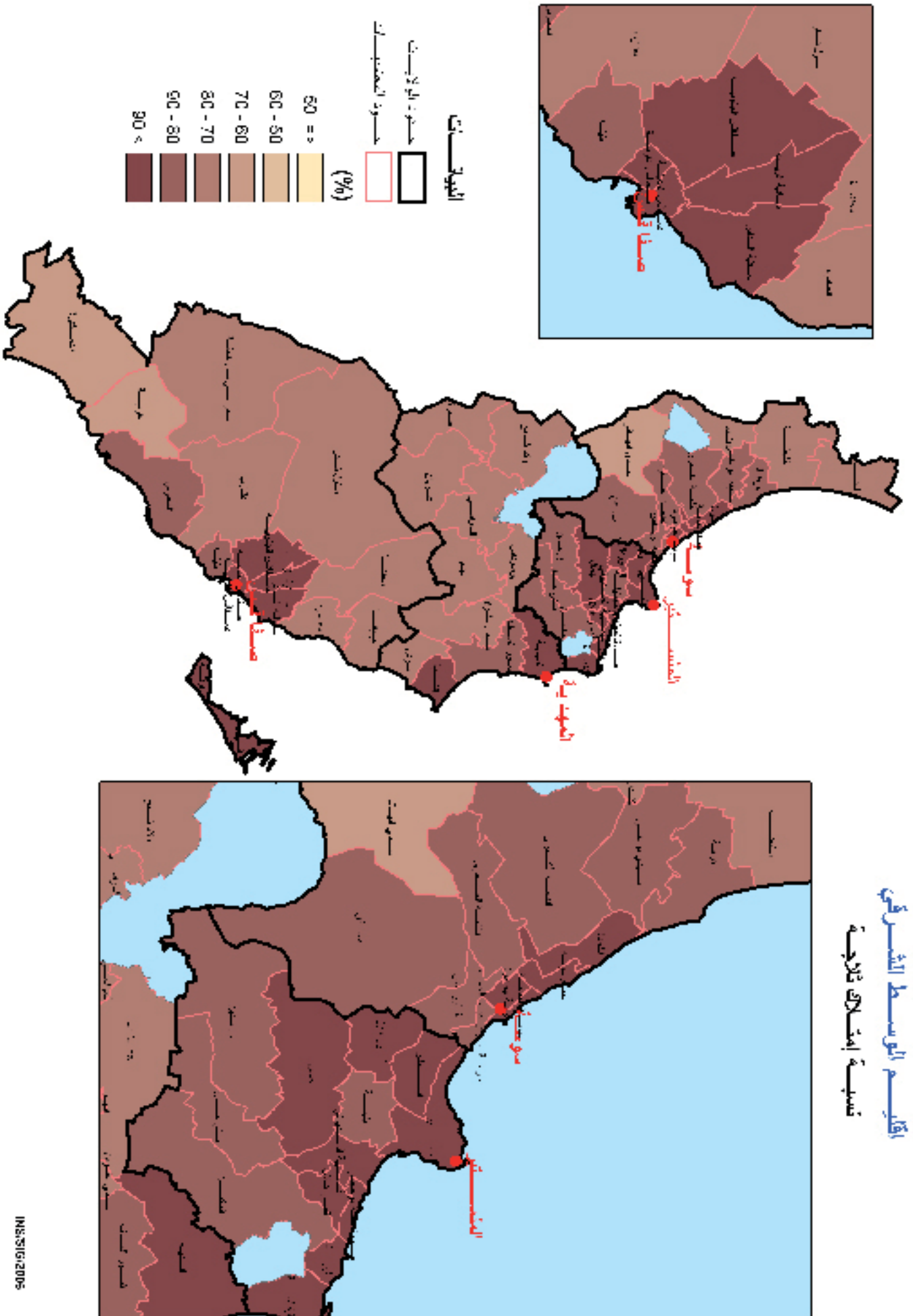

الإقليم الوسط الشرقي
مساحي الهجرة / عدد السكان

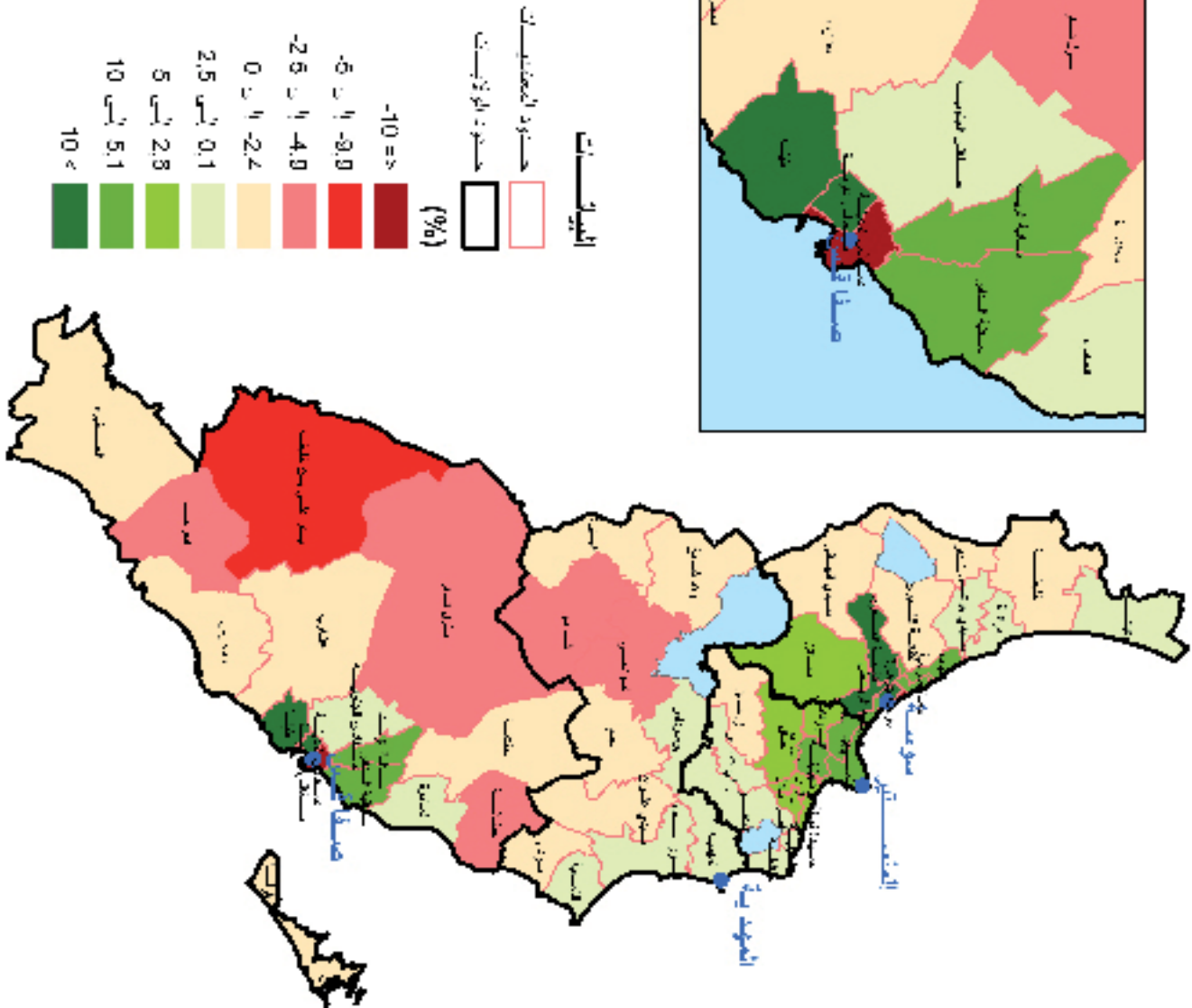
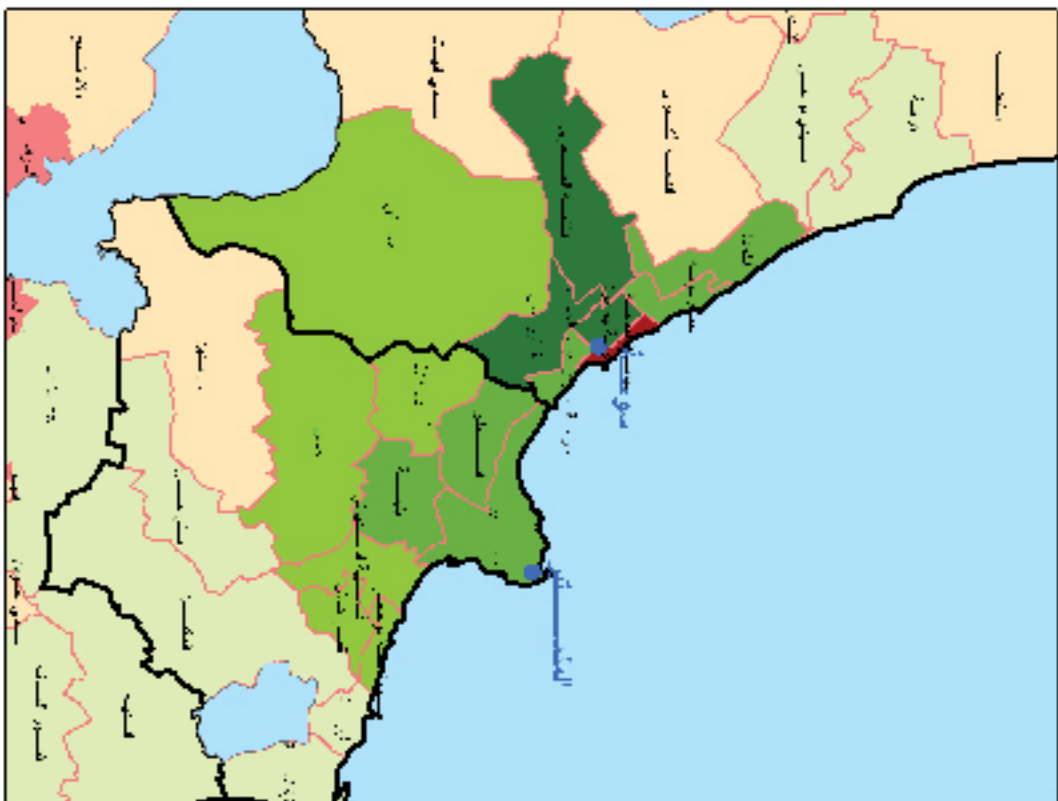

ردمد ISSN 1737 - 5290

ردمك ISBN 9973-853-17-2

الإعداد: المعهد الوطني للإحصاء

70 نهج الشام ص.ب 265 توزيع خاص تونس

الهاتف : 71 891 002 (216) الفاكس : 71 792 559 (216)

البريد الإلكتروني : INS@mdci.gov.tn الموقع على شبكة الأنترنت : www.INS.Nat.tn

التصميم : T.H.COM الهاتف: 71 232 111

الطباعة : دلتا للطباعة - الهاتف : 71 409 500