

# التعداد العام للسكان والسكنى لسنة 2004

العدد الخامس: الخصائص الديموغرافية  
للسكان وخصائص النواتات العائلية و الإعاقة

المعهد الوطني للإحصاء - تونس 2009  
جميع الحقوق محفوظة  
يسمح إقتباس محتوى هذه النشرة لهدف غير تجاري شريطة ذكر المصدر

## توطئة

في إطار إستخراج نتائج التعداد العام للسكان و السكنى لسنة 2004 أعدّ المعهد الوطني للإحصاء في مرحلة أولى نتائج جمالية حول توزّع السكان و الأسر و المساكن حسب الوحدات الإدارية و تمّ في مرحلة ثانية إستغلال عينة متكونة من قرابة خمس إستمارات التعداد (22.5%) لإستخراج الخصائص الديموغرافية و التربوية و الإقتصادية للسكان و كذلك خصائص المساكن و ظروف عيش الأسر. كما تمّ في مرحلة ثالثة القيام بإستغلال شامل لإستمارات التعداد و إستخراج أهمّ المؤشّرات و النتائج على مستوى المعتمديات في الأجزاء الخمسة من العدد الثالث و تمّ كذلك إستخراج خصائص الحراك و الهجرة الداخلية و الخارجية للسكان في العدد الرابع من نشریات التعداد.

و تتمثل هذه الوثيقة في العدد الخامس من نشریات التعداد و تتضمن الخصائص الديموغرافية للسكان و خصائص النواتات العائلية و خصائص الإعاقة و المعوقين في البلاد من خلال النتائج الشاملة للتعداد.

و يتعلّق الباب الأول من هذه النشرة بالهيكلية العمرية المفصّلة للسكان في حين قد خصّص الباب الثاني لحالتهم المدنية. أمّا الباب الثالث فهو يخصّ الإنجاب لدى المرأة عامة و لدى المرأة المتزوجة أو الأرملة أو المطلقة. كما كانت النواة العائلية و صلة قرابة رئيسها برئيس الأسرة مجال إهتمام الباب الرابع من هذه النشرة بينما يتعلّق الباب الخامس بموضوع الإحتياجات الخصوصية أو الإعاقة و الخصائص الديموغرافية و التكوينية و الاقتصادية للمعوقين في البلاد. و قد تمّ إبراز تطور مختلف المؤشرات الإحصائية في كلّ هذه المجالات و مقارنتها بمثيلاتها المستخرجة من التعدادات السابقة. كما تتضمن هذه النشرة ملحقا إحصائيا هاما يضم عدة جداول مفصلة عن نتائج التعداد المتعلقة بكل باب على حدة.



## الفهرس

7	الباب الأول: الهيكلية العمرية للسكان
9	1.1 السكان حسب الفئة العمرية و الجنس
10	2.1 السكان حسب الفئة العمرية و الوسط
15	الباب الثاني الحالة المدنية للسكان
17	1.2 السكان حسب الحالة المدنية و الجنس
19	2.2 السكان حسب الحالة المدنية و الوسط
21	الباب الثالث الإجاب لدى النساء
23	1.3 متوسط عدد المواليد أحياء لكل امرأة في سنّ الإنجاب
24	2.3 متوسط عدد المواليد أحياء لكل امرأة متزوجة أو أرملة أو مطلقة
29	الباب الرابع خصائص النواتات العائلية
32	1.4 النواتات العائلية حسب النوع
33	2.4 النواتات العائلية حسب النوع و الوسط
35	الباب الخامس خصائص الإعاقة
37	1.5 المعوقون حسب نوع الإعاقة
38	2.5 المعوقون حسب الفئة العمرية
39	3.5 المعوقون حسب أسباب الإعاقة
39	4.5 المعوقين و بطاقات الإعاقة
39	5.5 المعوقون و مزاوله التعليم و التكوين
40	6.5 المعوقون و النشاط الإقتصادي

## الملاحق

41	ملحق عدد 1 الخصائص الديموغرافية للسكان
43	الجدول 101 : السكان حسب الفئات العمرية الكبرى و الجنس و الوسط
43	الجدول 102 : السكان حسب الفئات العمرية الخماسية و الجنس و الوسط
44	الجدول 103 أ.ب.ج: السكان حسب العمر بالسنوات و الفئة العمرية الخماسية و الجنس
50	الجدول 104 أ.ب.ج: هيكلية السكان حسب الفئة العمرية و الولاية (%)
53	الجدول 105 : السكان حسب العمر بالسنوات و الفئة العمرية و الجنس بولاية تونس
55	الجدول 106 أ.ب.ج: السكان حسب العمر بالسنوات و الفئة العمرية و الجنس بولاية أريانة
60	الجدول 107 أ.ب.ج: السكان حسب العمر بالسنوات و الفئة العمرية و الجنس بولاية بن عروس
67	الجدول 108 أ.ب.ج: السكان حسب العمر بالسنوات و الفئة العمرية و الجنس بولاية منوبة
73	الجدول 109 أ.ب.ج: السكان حسب العمر بالسنوات و الفئة العمرية و الجنس بولاية نابل
79	الجدول 110 أ.ب.ج: السكان حسب العمر بالسنوات و الفئة العمرية و الجنس بولاية زغوان
85	الجدول 111 أ.ب.ج: السكان حسب العمر بالسنوات و الفئة العمرية و بولاية بنزرت
91	الجدول 112 أ.ب.ج: السكان حسب العمر بالسنوات و الفئة العمرية و الجنس بولاية باجة
97	الجدول 113 أ.ب.ج: السكان حسب العمر بالسنوات و الفئة العمرية و الجنس بولاية جندوبة
103	الجدول 114 أ.ب.ج: السكان حسب العمر بالسنوات و الفئة العمرية و الجنس بولاية الكاف
109	الجدول 115 أ.ب.ج: السكان حسب العمر بالسنوات و الفئة العمرية و الجنس بولاية سليانة
115	الجدول 116 أ.ب.ج: السكان حسب العمر بالسنوات و الفئة العمرية و الجنس بولاية سوسة
121	الجدول 117 : السكان حسب العمر بالسنوات و الفئة العمرية و الجنس بولاية المنستير
123	الجدول 118 أ.ب.ج: السكان حسب العمر بالسنوات و الفئة العمرية و الجنس بولاية المهدية
129	الجدول 119 أ.ب.ج: السكان حسب العمر بالسنوات و الفئة العمرية و الجنس بولاية صفاقس
135	الجدول 120 أ.ب.ج: السكان حسب العمر بالسنوات و الفئة العمرية و الجنس بولاية القيروان
141	الجدول 121 أ.ب.ج: السكان حسب العمر بالسنوات و الفئة العمرية و الجنس بولاية القصرين
147	الجدول 122 أ.ب.ج: السكان حسب العمر بالسنوات و الفئة العمرية و الجنس بولاية سيدي بوزيد
153	الجدول 123 أ.ب.ج: السكان حسب العمر بالسنوات و الفئة العمرية و الجنس بولاية قابس
159	الجدول 124 أ.ب.ج: السكان حسب العمر بالسنوات و الفئة العمرية و الجنس بولاية مدنين
165	الجدول 125 أ.ب.ج: السكان حسب العمر بالسنوات و الفئة العمرية و الجنس بولاية تطاوين
171	الجدول 126 أ.ب.ج: السكان حسب العمر بالسنوات و الفئة العمرية و الجنس بولاية قفصة
177	الجدول 127 أ.ب.ج: السكان حسب العمر بالسنوات و الفئة العمرية و الجنس بولاية توزر
183	الجدول 128 أ.ب.ج: السكان حسب العمر بالسنوات و الفئة العمرية و الجنس بولاية قبلي
189	جدول 129: متوسط الأعمار و العمر الوسيط حسب الولاية و الوسط و الجنس
191	ملحق عدد 2 الحالة المدنية للسكان
193	الجدول 201: السكان من الفئة العمرية 15 سنة فما فوق حسب الحالة المدنية و الوسط و الجنس
194	الجدول 202 أ.ب.ج: السكان 15 سنة فما فوق حسب الحالة المدنية و الفئة العمرية و الجنس و الوسط
197	الجدول 203: نسبة العزوبة حسب الوسط و الفئة العمرية و الجنس
198	الجدول 204: السكان 15 سنة فما فوق حسب الحالة المدنية و الفئة العمرية و الجنس بولاية تونس
199	الجدول 205 أ.ب.ج: السكان 15 سنة فما فوق حسب الحالة المدنية و الفئة العمرية و الجنس بولاية أريانة
202	الجدول 206 أ.ب.ج: السكان 15 سنة فما فوق حسب الحالة المدنية و الفئة العمرية و الجنس بولاية بن عروس
205	الجدول 207 أ.ب.ج: السكان 15 سنة فما فوق حسب الحالة المدنية و الفئة العمرية و الجنس بولاية منوبة

208.....	الجدول 208.أ.ب.ج: السكان 15 سنة فما فوق حسب الحالة المدنية و الفئة العمرية و الجنس بولاية نابل.
211.....	الجدول 209.أ.ب.ج: السكان 15 سنة فما فوق حسب الحالة المدنية و الفئة العمرية و الجنس بولاية زغوان.
217.....	الجدول 210.أ.ب.ج: السكان 15 سنة فما فوق حسب الحالة المدنية و الفئة العمرية و الجنس بولاية بنزرت.
220.....	الجدول 212.أ.ب.ج: السكان 15 سنة فما فوق حسب الحالة المدنية و الفئة العمرية و الجنس بولاية جندوبة.
223.....	الجدول 213.أ.ب.ج: السكان 15 سنة فما فوق حسب الحالة المدنية و الفئة العمرية و الجنس بولاية الكاف.
226.....	الجدول 214.أ.ب.ج: السكان 15 سنة فما فوق حسب الحالة المدنية و الفئة العمرية و الجنس بولاية سليانة.
229.....	الجدول 215.أ.ب.ج: السكان 15 سنة فما فوق حسب الحالة المدنية و الفئة العمرية و الجنس بولاية سوسة.
232.....	الجدول 216: السكان 15 سنة فما فوق حسب الحالة المدنية و الفئة العمرية و الجنس بولاية المنستير.
233.....	الجدول 217.أ.ب.ج: السكان 15 سنة فما فوق حسب الحالة المدنية و الفئة العمرية و الجنس بولاية المهديّة.
236.....	الجدول 218.أ.ب.ج: السكان 15 سنة فما فوق حسب الحالة المدنية و الفئة العمرية و الجنس بولاية صفاقس.
239.....	الجدول 219.أ.ب.ج: السكان 15 سنة فما فوق حسب الحالة المدنية و الفئة العمرية و الجنس بولاية القيروان.
242.....	الجدول 220.أ.ب.ج: السكان 15 سنة فما فوق حسب الحالة المدنية و الفئة العمرية و الجنس بولاية القصيرين.
245.....	الجدول 221.أ.ب.ج: السكان 15 سنة فما فوق حسب الحالة المدنية و الفئة العمرية و الجنس بولاية سيدي بوزيد.
248.....	الجدول 222.أ.ب.ج: السكان 15 سنة فما فوق حسب الحالة المدنية و الفئة العمرية و الجنس بولاية قابس.
251.....	الجدول 223.أ.ب.ج: السكان 15 سنة فما فوق حسب الحالة المدنية و الفئة العمرية و الجنس بولاية مدنين.
254.....	الجدول 224.أ.ب.ج: السكان 15 سنة فما فوق حسب الحالة المدنية و الفئة العمرية و الجنس بولاية تطاوين.
257.....	الجدول 225.أ.ب.ج: السكان 15 سنة فما فوق حسب الحالة المدنية و الفئة العمرية و الجنس بولاية قفصة.
260.....	الجدول 226.أ.ب.ج: السكان 15 سنة فما فوق حسب الحالة المدنية و الفئة العمرية و الجنس بولاية توزر.
263.....	الجدول 227.أ.ب.ج: السكان 15 سنة فما فوق حسب الحالة المدنية و الفئة العمرية و الجنس بولاية قبلي.

**ملحق عدد 3 خصائص الإنجاب لدى النساء.....**

269.....	الجدول 301.أ.ب.ج: عدد الأطفال المولودين أحياء حسب الجنس و الفئة العمرية للاناث في سن الإنجاب تعداد 2004
272.....	الجدول 302: تطور معدل المولودين أحياء حسب الفئة العمرية و المستوى التعليمي للاناث المتزوجات و الارامل و المطلقات و الوسط من خلال تعدادي 1994 و 2004
273.....	الجدول 303: عدد الأطفال المولودين أحياء حسب الجنس و الفئة العمرية للاناث في سن الإنجاب بولاية تونس.
274.....	الجدول 304.أ.ب.ج: عدد الأطفال المولودين أحياء حسب الجنس و الفئة العمرية للاناث في سن الإنجاب بولاية أريانة.
277.....	الجدول 305.أ.ب.ج: عدد الأطفال المولودين أحياء حسب الجنس و الفئة العمرية للاناث في سن الإنجاب بولاية بن عروس.
280.....	الجدول 306.أ.ب.ج: عدد الأطفال المولودين أحياء حسب الجنس و الفئة العمرية للاناث في سن الإنجاب بولاية منوبة.
283.....	الجدول 307.أ.ب.ج: عدد الأطفال المولودين أحياء حسب الجنس و الفئة العمرية للاناث في سن الإنجاب بولاية نابل.
286.....	الجدول 308.أ.ب.ج: عدد الأطفال المولودين أحياء حسب الجنس و الفئة العمرية للاناث في سن الإنجاب بولاية زغوان.
389.....	الجدول 309.أ.ب.ج: عدد الأطفال المولودين أحياء حسب الجنس و الفئة العمرية للاناث في سن الإنجاب بولاية بنزرت.
392.....	الجدول 310.أ.ب.ج: عدد الأطفال المولودين أحياء حسب الجنس و الفئة العمرية للاناث في سن الإنجاب بولاية باجة.
395.....	الجدول 311.أ.ب.ج: عدد الأطفال المولودين أحياء حسب الجنس و الفئة العمرية للاناث في سن الإنجاب بولاية جندوبة.
398.....	الجدول 312.أ.ب.ج: عدد الأطفال المولودين أحياء حسب الجنس و الفئة العمرية للاناث في سن الإنجاب بولاية الكاف.
301.....	الجدول 313.أ.ب.ج: عدد الأطفال المولودين أحياء حسب الجنس و الفئة العمرية للاناث في سن الإنجاب بولاية سليانة.
304.....	الجدول 314.أ.ب.ج: عدد الأطفال المولودين أحياء حسب الجنس و الفئة العمرية للاناث في سن الإنجاب بولاية سوسة.
307.....	الجدول 315: عدد الأطفال المولودين أحياء حسب الجنس و الفئة العمرية للاناث في سن الإنجاب بولاية المنستير.
308.....	الجدول 316.أ.ب.ج: عدد الأطفال المولودين أحياء حسب الجنس و الفئة العمرية للاناث في سن الإنجاب بولاية المهديّة.
311.....	الجدول 317.أ.ب.ج: عدد الأطفال المولودين أحياء حسب الجنس و الفئة العمرية للاناث في سن الإنجاب بولاية صفاقس.
314.....	الجدول 318.أ.ب.ج: عدد الأطفال المولودين أحياء حسب الجنس و الفئة العمرية للاناث في سن الإنجاب بولاية القيروان.
317.....	الجدول 319.أ.ب.ج: عدد الأطفال المولودين أحياء حسب الجنس و الفئة العمرية للاناث في سن الإنجاب بولاية القصيرين.
320.....	الجدول 320.أ.ب.ج: عدد الأطفال المولودين أحياء حسب الجنس و الفئة العمرية للاناث في سن الإنجاب بولاية سيدي بوزيد.
323.....	الجدول 321.أ.ب.ج: عدد الأطفال المولودين أحياء حسب الجنس و الفئة العمرية للاناث في سن الإنجاب بولاية قابس.
326.....	الجدول 322.أ.ب.ج: عدد الأطفال المولودين أحياء حسب الجنس و الفئة العمرية للاناث في سن الإنجاب بولاية مدنين.
329.....	الجدول 323.أ.ب.ج: عدد الأطفال المولودين أحياء حسب الجنس و الفئة العمرية للاناث في سن الإنجاب بولاية تطاوين.
332.....	الجدول 324.أ.ب.ج: عدد الأطفال المولودين أحياء حسب الجنس و الفئة العمرية للاناث في سن الإنجاب بولاية قفصة.
335.....	الجدول 325.أ.ب.ج: عدد الأطفال المولودين أحياء حسب الجنس و الفئة العمرية للاناث في سن الإنجاب بولاية توزر.
338.....	الجدول 326.أ.ب.ج: عدد الأطفال المولودين أحياء حسب الجنس و الفئة العمرية للاناث في سن الإنجاب بولاية قبلي.

**ملحق عدد 4 خصائص العائلات النواتية.....**

343.....	الجدول 401.أ.ب.ج: عدد النواتات العائلية حسب صلة قرابة رئيس النواة مع رئيس الأسرة تعداد 2004
346.....	الجدول 402.أ.ب.ج: توزيع النواتات العائلية حسب الفئة العمرية و نوع العائلة تعداد 2004.
349.....	الجدول 403: توزع النواتات العائلية حسب حجم العائلة و الوسط تعداد 2004.
350.....	الجدول 404.أ.ب.ج: توزيع النواتات العائلية حسب نوعية العائلة و الولاية تعداد 2004
353.....	الجدول 405.أ.ب.ج: متوسط حجم العائلة حسب الولاية و نوع النواتات العائلية تعداد 2004
356.....	الجدول 406.أ.ب.ج: توزع النواتات العائلية حسب متوسط حجمها و الولاية.

**ملحق عدد 5 خصائص الإعاقة.....**

361.....	الجدول 501.أ.ب.ج: توزيع المعوقين حسب نوع الإعاقة و الفئة العمرية تعداد 2004
364.....	الجدول 502: السكان المعوقون المشتغلون حسب نوعية الإعاقة و القطاع الاقتصادي.
365.....	الجدول 503: توزيع المعوقين و نسبة الإعاقة حسب الولايات.
366.....	الجدول 504: توزيع المعوقين حسب امتلاك بطاقة إعاقة و الولاية و الجنس تعداد 2004
367.....	الجدول 505.أ.ب.ج: السكان المعوقون حسب نوعية الإعاقة و الولاية.
370.....	الجدول 506.أ.ب.ج: توزيع المعوقين حسب أسباب الإعاقة و الولاية تعداد 2004

# الباب الأول

الهيئة العمرية

للسكان





## الباب الأول : الهيكلية العمرية للسكان

### 1.1. السكان حسب الفئة العمرية والجنس

تفيد النتائج الشاملة للتعداد أنّ عدد الأطفال الذين لا تتجاوز أعمارهم خمس سنوات يناهز 808 ألف طفل يمثلون بذلك 8.1 % من مجموع السكان. فيما يقدر عدد الأطفال الذين تتراوح أعمارهم بين 5 و 14 سنة 1839.8 ألف طفل وهم يمثلون 18.6 % من سكان البلاد. في حين يبلغ عدد السكان الذين هم في سن النشاط أي من الفئة العمرية «15 سنة فما فوق» 7263.1 ألف نسمة ممثلين بذلك 73.3 % من مجموع سكان البلاد من بينهم 940.9 ألف نسمة تساوي أو تفوق أعمارهم 60 سنة وبنسبة 9.5 % من المجموع.

وتختلف الهيكلية العمرية للسكان حسب الجنس إذ أنّ نسبة الأطفال دون الخامسة لدى البنين تفوق نسبة الأطفال لدى البنات بـ 0.5 نقطة كما أنّ نسبة الأطفال الذكور من الفئة العمرية «5-14 سنة» تفوق نسبة الأطفال الإناث من نفس الفئة العمرية بقرابة النقطة وقد يعود ذلك إلى ارتفاع نسبة الذكورة عند الولادة في تونس التي عادة ما تتراوح بين 106 و 109 مولود ذكر لكل 100 مولود أنثى. وفي المقابل فإنّ نسبة النساء اللاتي هنّ في سن النشاط «15 سنة فما فوق» تفوق نسبة الرجال من نفس الفئة العمرية بقرابة النقطة ونصف النقطة. وقد يكون ذلك راجعاً إلى تيارات الهجرة الخارجية وكذلك الحوادث المهنية وحوادث الطرقات التي تخصّ بالأساس المجتمع الرجالي.

الجدول 1: توزع السكان حسب الفئة العمرية والجنس - 2004

الفئة العمرية	عدد السكان (بالآلاف)		التوزيع النسبي	
	ذكور	إناث	المجموع	إناث
4-0 سنوات	417.0	391.0	808.0	7.9 %
5-14 سنة	945.1	894.7	1839.8	18.1 %
15-59 سنة	3128.7	3199.5	6322.2	64.6 %
60 سنة فما فوق	474.7	466.2	940.9	9.4 %
المجموع	4965.5	4945.4	9910.9	100.0 %

ويمكن تلخيص هذه الفوارق بين الجنسين فيما يتعلّق بتوزع السكان حسب الفئة العمرية في مؤشرين إثنين وهما متوسط العمر والعمر الوسيط وهو مستوى العمر الذي لا يتجاوزه نصف السكان الأقلّ سناً. وتشير بيانات التعداد في هذا المجال أنّ متوسط العمر لدى الإناث يفوق متوسط العمر لدى الذكور بـ 0.9 عاماً مع الإشارة إلى أنّ هذين المؤشرين يبلغان على مستوى مجموع الجنسين من سكان البلاد على التوالي 29.5 و 25.4 عاماً.

الجدول 2: متوسط العمر والعمر الوسيط حسب الجنس - 2004

	ذكور	إناث	المجموع
متوسط العمر (بالسنوات)	29.3	29.7	29.5
العمر الوسيط (بالسنوات)	24.9	25.8	25.4

ويستخلص من دراسة تطور الهيكلية العمرية للسكان من خلال نتائج التعدادات أنّ نسبة الأطفال دون الخامسة في تقلص ملحوظ منذ منتصف الستينات ويعزى ذلك إلى نجاح سياسة التحكم في نسق النمو الديموغرافي. كما سجلت نسبة الأطفال الذين تتراوح أعمارهم بين 15 و 14 سنة إنخفاضا محسوسا خاصة منذ منتصف السبعينات.

الجدول 3: تطور الهيكلية العمرية للسكان

الفئة العمرية	1966	5791	4891	4991	4002
0-4 سنوات	18.6 %	16.0 %	14.6 %	11.0 %	8.1 %
5-14 سنة	27.9 %	27.8 %	25.1 %	23.8 %	18.6 %
15-59 سنة	48.0 %	50.4 %	53.6 %	56.9 %	63.8 %
60 سنة فما فوق	5.5 %	5.8 %	6.7 %	8.3 %	9.5 %
المجموع	100.0 %	100.0 %	100.0 %	100.0 %	100.0 %

وسجلت في مقابل ذلك نسبة السكان الذين يساوي أو يفوق عمرهم 60 سنة تزايداً مستمراً إذ بلغت هذه النسبة 9.5 % سنة 2004 فيما كانت لا تتجاوز 5.5 % سنة 1966. كما حققت نسبة السكان الذين هم في سن النشاط «15 سنة فما فوق» زيادة ملحوظة (53.3 % سنة 1966 مقابل 73.3 % سنة 2004).

ويمكن كذلك تلخيص مدى تطور الهيكلية العمرية للسكان خلال العشريتين الأربع الماضية وما نتج عنه من تقدم في السن لسكان البلاد من خلال تطور متوسط عمر السكان والعمر الوسيط الذين كانا في إرتفاع متواصل وبنسق متباطئ طوال الفترة الماضية كما يبين ذلك الجدول الموالي:

الجدول 4: تطور متوسط العمر والعمر الوسيط

السنة	1966	1975	1984	1994	2004
متوسط العمر (بالسنوات)	23.7	23.8	25.1	27.2	29.5
العمر الوسيط (بالسنوات)	17.3	18.2	20.0	22.9	25.4

## 2.1. السكان حسب الفئة العمرية والوسط

أبرزت النتائج الشاملة للتعداد أنّ نسبة الأطفال دون الخامسة من مجموع السكان تبلغ 8.0 % بالوسط البلدي مقابل 8.5 % بالوسط غير البلدي أي بفارق نصف نقطة. كما أنّ نسبة الأطفال من الفئة العمرية «5-14 سنة» بالوسط غير البلدي تبلغ 20.5 % وتفق بذلك قرابة 3 نقاط مستواها المسجل بالوسط البلدي الذي لا يتجاوز 17.5 %. وقد تعود هذه الفوارق في التركيبة العمرية للسكان حسب الوسط إلى التفاوت المسجل في مؤشرات الخصوبة بين الواسطين البلدي وغير البلدي.

الجدول 5: توزع السكان من الفئة العمرية والوسط - 2004

الفئة العمرية	عدد السكان (بالآلاف)			التوزيع النسبي		
	بلدي	غير بلدي	المجموع	بلدي	غير بلدي	المجموع
0-4 سنوات	510.7	297.3	808.0	8.0 %	8.5 %	8.1 %
5-14 سنة	1126.3	713.5	1839.8	17.5 %	20.5 %	18.6 %
15-59 سنة	4219.1	2103.1	6322.2	65.6 %	60.4 %	63.8 %
60 سنة فما فوق	573.4	367.5	940.9	8.9 %	10.6 %	9.5 %
المجموع	6429.5	3481.4	9910.9	100.0 %	100.0 %	100.0 %

وفي المقابل فإنّ الوسط البلدي يتميز بنسبة أرفع في الفئة العمرية من السكان في سنّ النشاط الإقتصادي المؤجّر «15-59 سنة» إذ تبلغ هذه النسبة 65.6 % في هذا الوسط مقابل 60.4 % فقط بالوسط غير البلدي وقد يكون ذلك راجعاً إلى تيارات الهجرة الداخلية وإستقطاب المدن لليد العاملة النشيطة في سوق الشغل.

الرسم 1. الهرم السكاني للأعمار 2004

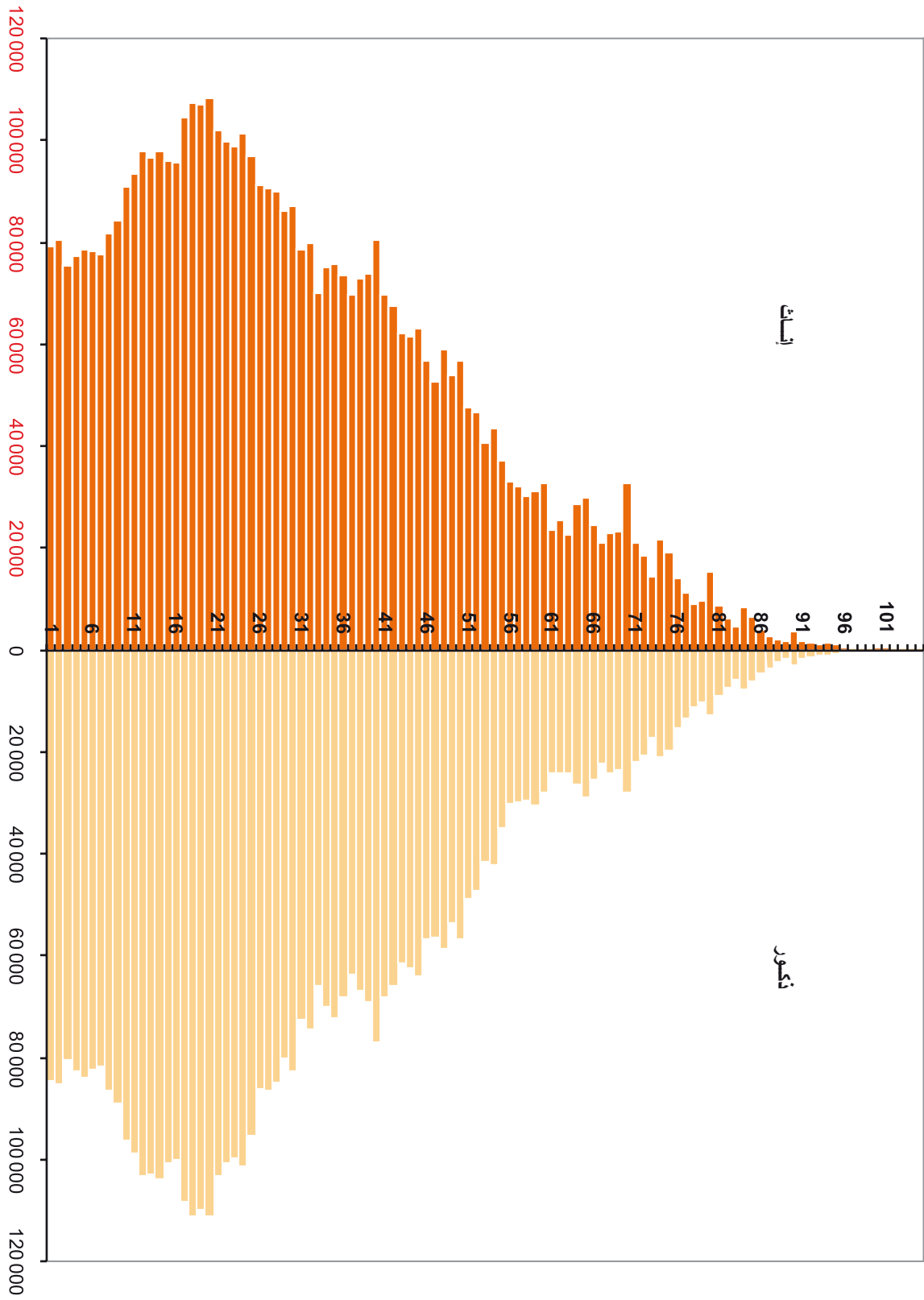

أما فيما يخصّ الفئة العمرية «60 سنة فما فوق» تشير البيانات إلى أهميتها أكثر بالوسط غير البلدي لتكون في حدود 10.6% مقابل 8.9% فقط بالوسط البلدي وقد يرجع ذلك إلى إستقرار هذه الفئة من السكان بموطن رأسهم وخاصة منهم العاملين في قطاع الفلاحة وربما أيضا إلى تيارات العودة إلى مسقط الرأس بعد بلوغ سنّ التقاعد.

وفي مقارنة شاملة للهيكلية العمرية بين الواسطين البلدي وغير البلدي تأخذ بعين الإعتبار كلّ الأعمار سنة بسنة وعبر مؤشرات إجمالية، تفيد البيانات أنّ متوسطّ العمر بالوسط البلدي الذي يبلغ 29.8 سنة يفوق بقراءة سنة واحدة مستواه المسجل بالوسط غير البلدي (28.9 سنة). كما إنّ العمر الوسيط بالوسط البلدي الذي يبلغ 26.2 سنة يفوق أيضا بقراءة السنتين مستواه المسجل على مستوى الوسط غير البلدي (24.4 سنة).

ويستخلص من مقارنة الهيكلية العمرية للسكان حسب الوسط من خلال نتائج التعدادات السكانية الأخيرة أنّ نسبة الأطفال دون الخامسة في تقلص ملحوظ على مستوى كلّ من الواسطين البلدي وغير البلدي وكذلك الشأن بالنسبة للأطفال الذين تتراوح أعمارهم بين 5 و14 سنة. وفي مقابل ذلك تعزّزت نسبة الفئات السكانية التي هي في سنّ النشاط الإقتصادي سواء كان ذلك داخل حدود المناطق البلدية أو خارجها مع الإشارة إلى أنّ الفوارق النسبية المسجلة بين الواسطين البلدي وغير البلدي من خلال تعداد 2004 كانت أكثر حدة سنتي 1984 و1994 فيما يتعلّق بالفئة العمرية «0-4 سنوات» وأقلّ حدة على مستوى الفئة العمرية «60 سنة فما فوق» وبنفس الحدة تقريبا فيما يخصّ بقية الفئات العمرية «5-14 سنة» و «15-59 سنة».

الجدول 6: تطوّر الهيكلية العمرية للسكان حسب الوسط

الفئة العمرية	الوسط البلدي			الوسط غير البلدي		
	1984	1994	2004	1984	1994	2004
4-0 سنوات	13.1%	10.3%	8.0%	16.1%	12.1%	8.5%
5-14 سنة	23.3%	22.6%	17.5%	27.2%	25.5%	20.5%
15-59 سنة	56.9%	59.1%	65.6%	50.0%	53.5%	60.4%
60 سنة فما فوق	6.7%	8.0%	8.9%	6.7%	8.8%	10.6%
المجموع	100.0%	100.0%	100.0%	100.0%	100.0%	100.0%

ويمكن كذلك تلخيص مدى تطوّر الهيكلية العمرية للسكان وما نتج عنه من تقدّم في السنّ لسكان كلّ من الواسطين البلدي وغير البلدي على حدة خلال العشرية 1994-2004 بمقارنة متوسطّ العمر والعمر الوسيط الذين سجّلوا على التوالي زيادة بـ 2.1 عاما وعامين بالوسط البلدي وعامين ونصف وثلاثة أعوام ونصف على مستوى الوسط غير البلدي كما يبيّن ذلك الجدول التالي:

الجدول 7: تطوّر متوسطّ العمر والعمر الوسيط حسب الوسط

الفئة العمرية	الوسط البلدي		الوسط غير البلدي	
	1994	2004	1994	2004
متوسطّ العمر (بالسنوات)	27.7%	29.8%	26.3%	28.9%
العمر الوسيط (بالسنوات)	24.2%	26.2%	20.9%	24.4%

الرسم 2: الهرم السكاني للأعمار بالوسط البلدي 2004

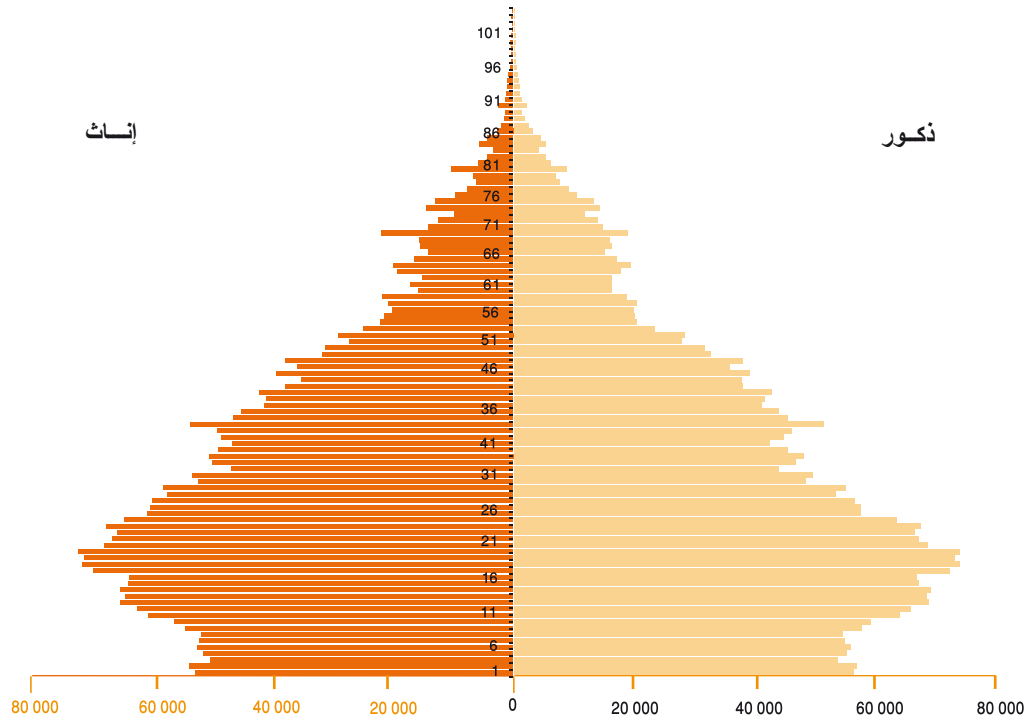

الرسم 3: الهرم السكاني للأعمار بالوسط غير البلدي 2004

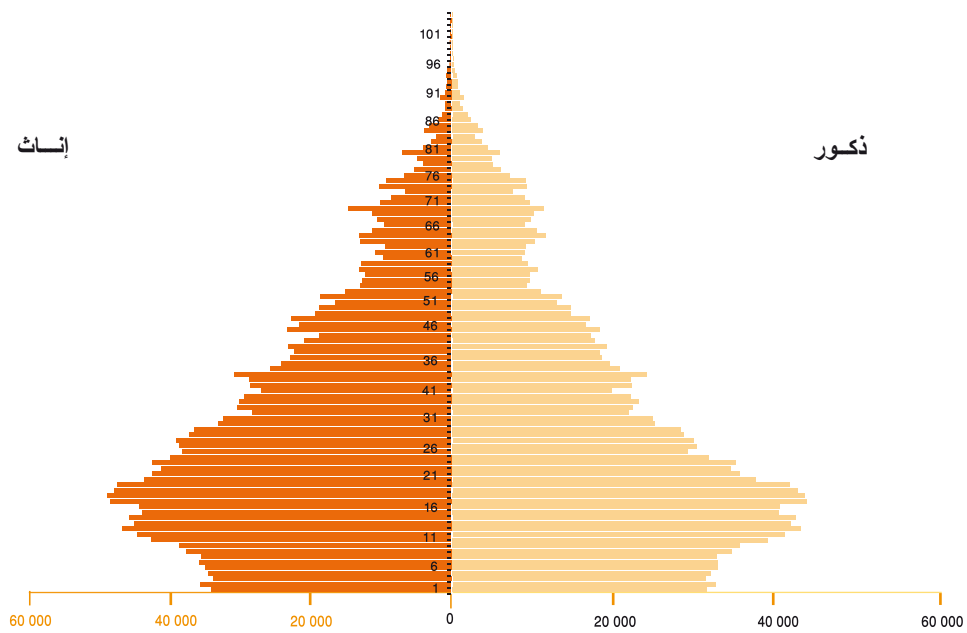



## الباب الثاني

الحالة المدنيّة

للسكّان





## الباب الثاني : الحالة المدنية للسكان

### 1.2. السكان حسب الحالة المدنية والجنس

تفيد النتائج الشاملة للتعداد أن عدد العزاب بلغ بـ 3065.9 ألف نسمة من بين السكان الذين يساوي أو يفوق عمرهم 15 سنة ويمثل 42.2% من مجموع هؤلاء في حين يبلغ عدد المتزوجين 3772.6 ألف نسمة أي ما يعادل 52.0% من مجموع الفئة العمرية «15 سنة فما فوق» بينما يقدر عدد الأرامل بما يناهز 350 ألف نسمة أي ما يقابل 4.8% من مجموع هذه الفئة العمرية إلا أن هذه النسبة تناهز 8.5% من بين النساء من نفس الفئة العمرية في حين تبقى في حدود 1% فقط من بين الرجال.

الجدول 8 : توزع السكان من الفئة العمرية «15 سنة فما فوق» حسب الحالة المدنية والجنس -2004-

الحالة المدنية	عدد السكان (بالآلاف)		التوزيع النسبي		المجموع
	ذكور	إناث	ذكور	إناث	
أعزب	1680.0	1385.9	46.7 %	37.9 %	3065.9
متزوج	1866.5	1906.1	51.8 %	52.1 %	3772.6
أرمل	37.7	312.4	1.0 %	8.5 %	350.1
مطلق	17.3	53.7	0.5 %	1.5 %	71.0
المجموع	3601.5	3658.1	100.0 %	100.0 %	7259.6

ويستخلص من مقارنة هذه البيانات مع مثيلاتها المستخرجة من نتائج التعدادات السكانية السابقة لسنتي 1984 و 1994 أن نسبة المتزوجين من الفئة العمرية «15 سنة فما فوق» في تدرج بقراءة النقطتين من تعداد على آخر إذ إنخفضت من 56.3% سنة 1984 إلى 54.3% سنة 1994 ثم إلى 52.0% سنة 2004. وفي مقابل ذلك ارتفعت نسبة العزوبة من 37.9% سنة 1984 إلى 39.9% سنة 1994 لتبلغ 42.2% سنة 2004. كما تشير البيانات إلى تراجع ضئيل في نسبة الأرامل لتتخفف من 5.2% سنة 1984 إلى 4.9% سنة 1994 ثم إلى 4.8% سنة 2004 ويقابله ارتفاع في نسبة المطلقين لتبلغ 1% سنة 2004 بعد أن كانت في حدود 0.6% سنة 1984 و 0.9% سنة 1994.

الجدول 9 : تطوّر التوزع النسبي للسكان من الفئة العمرية «15 سنة فما فوق» حسب الحالة المدنية

الحالة المدنية	ذكور			إناث			المجموع		
	1984	1994	2004	1984	1994	2004	1984	1994	2004
أعزب	43.4	44.9	46.7	32.2	34.7	37.9	37.9	39.9	42.2
متزوج	54.9	53.6	51.8	57.7	55.1	52.1	56.3	54.3	52.0
أرمل	1.4	1.1	1.0	9.1	8.8	8.5	5.2	4.9	4.8
مطلق	0.3	0.4	0.5	1.0	1.4	1.5	0.6	0.9	1.0
المجموع	100.0	100.0	100.0	100.0	100.0	100.0	100.0	100.0	100.0

وتفيد البيانات أيضا أن نسبة العزوبة قد بلغت 46.6% من بين الذكور و 37.9% من بين النساء مسجلة بذلك ارتفاعا بقراءة النقطتين فيما يخص الذكور وبما يزيد عن ثلاث نقاط بالنسبة للإناث مقارنة بما كانت عليه هذه النسب خلال تعداد سنة 1994 (على التوالي 44.9% و 34.7%) كما تم تسجيل نفس الزيادة تقريبا لكلا الجنسين خلال العشرية 1984-1994. وتجدر الإشارة إلى أن مستوى الزيادة في نسب العزوبة يختلف تماما حسب الفئة العمرية والجنس. فإذا كانت هذه الزيادة خلال الفترة 1994-2004 وعلى مستوى الرجال تناهز 19 نقطة للفئة العمرية «30-34 سنة» و 13 نقطة للفئة «25-29 سنة» و 10 نقاط لفئة العمرية «35-39 سنة» و 4 نقاط لفئة العمرية «40-44 سنة» فهي لا تتعدى النقطة على مستوى بقية الفئات العمرية وكذلك الشأن تقريبا على مستوى الإناث فإن الزيادة في نسبة العزوبة بين سنتي 1994 و 2004 تناهز 15 نقطة للفئة العمرية «25-29 سنة» وما يناهز 10 نقاط للفئتين «20-24 سنة» و «30-34 سنة» وبين 5 و 6 نقاط للفئة العمرية «35-44 سنة» بينما تبقى الزيادة ضئيلة على مستوى بقية الفئات العمرية للإناث.

التوزيع النسبي للسكان من الفئة العمرية 15 سنة فما فوق حسب الحالة المدنية و الفئة العمرية - مجموع الجنسين - مطلق

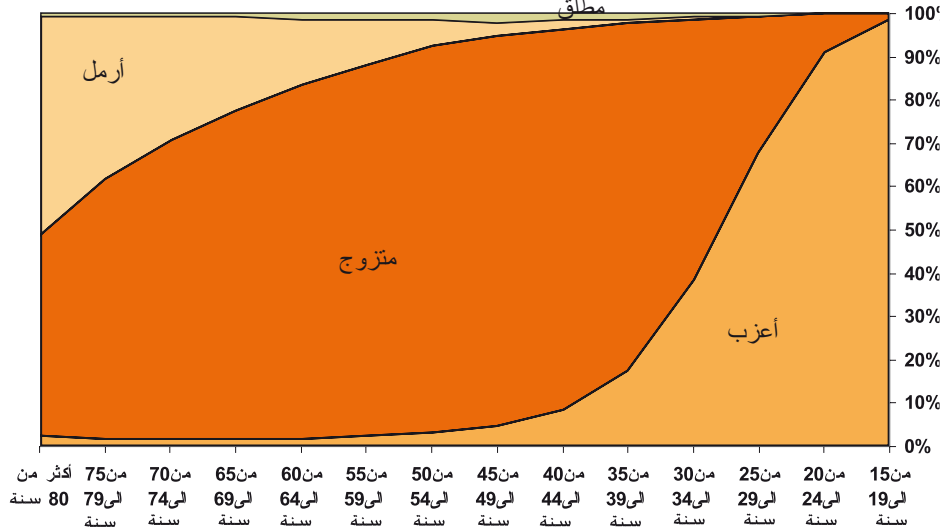

التوزيع النسبي للسكان من الفئة العمرية 15 سنة فما فوق حسب الحالة المدنية و الفئة العمرية - ذكور - مطلق

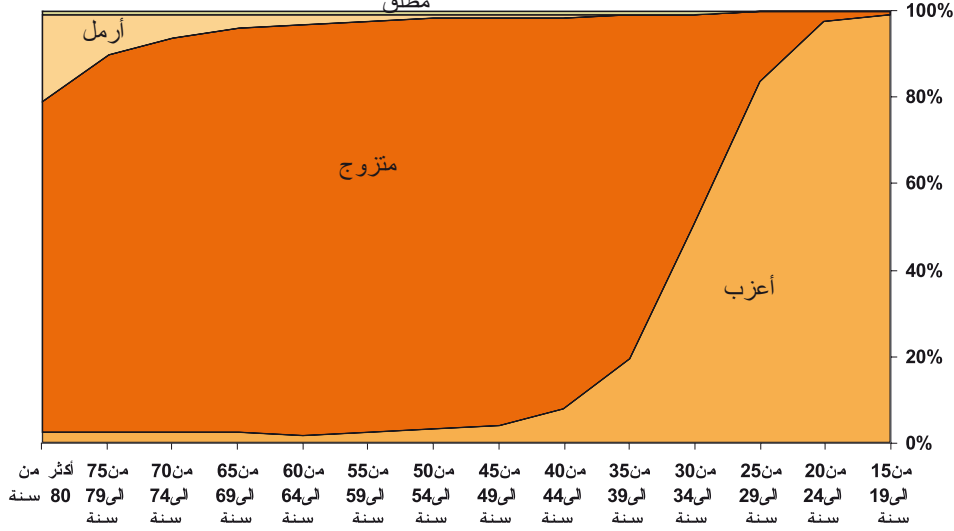

التوزيع النسبي للسكان من الفئة العمرية 15 سنة فما فوق حسب الحالة المدنية و الفئة العمرية - إناث - مطلق

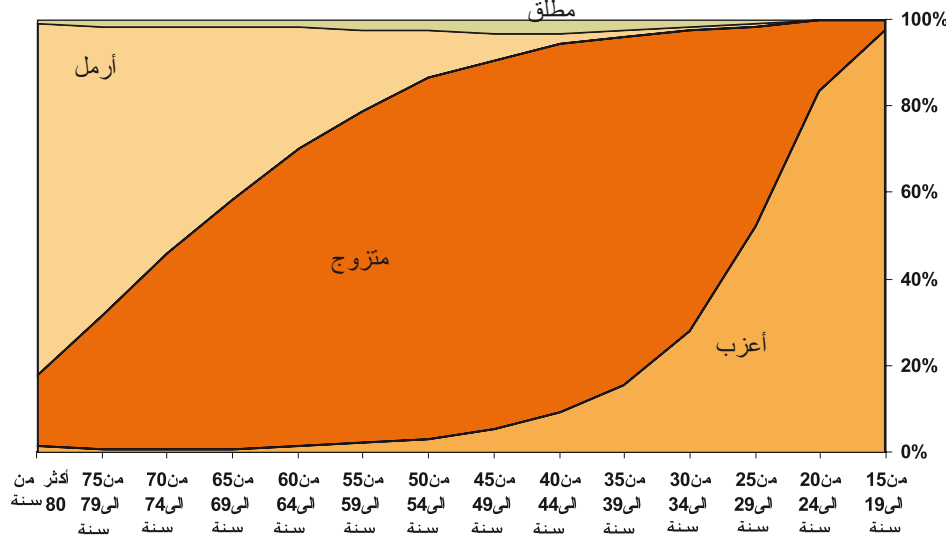

الجدول 10 : نسبة العزوبة (%) حسب الجنس والفئة العمرية 1984-2004

الفئة العمرية	ذكور			إناث			المجموع		
	1984	1994	2004	1984	1994	2004	1984	1994	2004
19-15 سنة	100.0	100.0	100.0	97.8	97.0	93.3	98.7	98.5	96.6
24-20 سنة	91.4	96.3	97.7	83.5	72.3	59.0	90.6	84.4	75.4
29-25 سنة	51.9	71.0	84.1	52.7	37.7	24.6	67.9	54.0	38.1
34-30 سنة	17.7	31.1	50.1	28.0	18.1	9.7	38.7	24.6	13.7
39-35 سنة	5.9	9.5	19.1	15.4	8.9	3.8	17.2	9.2	4.8
44-40 سنة	3.2	4.7	8.0	9.2	4.7	2.2	8.6	4.7	2.7
49-45 سنة	2.7	3.0	4.1	5.4	2.3	1.6	4.7	2.7	2.1
54-50 سنة	2.4	2.4	2.8	3.3	1.8	1.5	3.1	2.1	1.9
59-55 سنة	2.2	2.1	2.4	2.0	1.3	1.9	2.2	1.7	2.0
60 سنة فما فوق	3.4	2.2	2.1	1.2	1.4	3.0	1.6	1.8	3.2
المجموع	43.4	44.9	46.6	37.9	34.7	32.2	42.2	39.9	37.9

## 2.2. السكان حسب الحالة المدنية والوسط

أفرزت النتائج الشاملة للتعداد أن التوزيع النسبي للسكان من الفئة العمرية «15 سنة فما فوق» حسب الحالة المدنية لا يختلف كثير من وسط إلى آخر بإستثناء أفراد وتميز الوسط غير البلدي بنسبة ضئيلة من المطلقين لا تتعدى 0.6% وهي نصف ما تم تسجيله بالوسط البلدي 1.2% مع الإشارة إلى أن نسبة حالات المطلقين في الجملة ضعيفة ولا تفوق 1% من مجموع الفئة العمرية «15 سنة فما فوق» على المستوى الوطني.

الجدول 11 : توزيع السكان من الفئة العمرية «15 سنة فما فوق» حسب الحالة المدنية والوسط 2004-

الحالة المدنية	وسط بلدي		وسط غير بلدي		المجموع
	عدد السكان (بالآلاف)	التوزيع النسبي (%)	عدد السكان (بالآلاف)	التوزيع النسبي (%)	
أعزب	1999.4	41.7	1066.5	43.2	3065.9
متزوج	2498.2	52.2	1274.4	51.6	3772.6
أرمل	235.7	4.9	114.4	4.6	350.1
مطلق	56.7	1.2	14.3	0.6	71.0
المجموع	4790.0	100.0	2469.6	100.0	7259.6

ويستخلص من مقارنة هذه البيانات مع مثيلاتها المستخرجة من التعداد السابق لسنة 1994 أن نسبة العزوبة في إرتفاع خلال العشرية 1994-2004 على مستوى كلا الوسطين مقابل إنخفاض في نسبة المتزوجين. كما تشير البيانات إلى أن نسبة الأرامل بالوسط البلدي في تراجع ضئيل بـ 0.1 نقطة خلال نفس الفترة مقابل إرتفاع ضئيل أيضا لنسبة المطلقين بهذا الوسط في حين قد تم تسجيل إستقرار لهذه النسب في الوسط غير البلدي.

الجدول 12 : تطور التوزيع النسبي للسكان من الفئة العمرية «15 سنة فما فوق» حسب الحالة المدنية والوسط

الحالة المدنية	1994	2004
أعزب	39.6	41.7
متزوج	54.2	52.2
أرمل	5.1	4.9
مطلق	1.1	1.2
المجموع	100.0	100.0



## الباب الثالث

الإجاب لدى

النساء



## الباب الثالث: الإنجاب لدى النساء

### 1.3. متوسط عدد المواليد أحياء لكل امرأة في سنّ الإنجاب

#### 1.1.3. حسب الفئة العمرية للمرأة

تفيد نتائج التعداد أن متوسط عدد المواليد أحياء لكل امرأة في سنّ الإنجاب يرتفع كلما تقدمت المرأة في العمر ليبلغ أقصاه 4.15 مولود عن كل امرأة يتراوح عمرها بين 45 و 49 سنة بإعتبار أنّ المرأة تتوقّف عامة عن الإنجاب عند بلوغها سنّ 49 عاماً. ويتدرج هذا المؤشر من 0.02 مولود لكل امرأة من الفئة العمرية «15-19 سنة» إلى 0.16 مولود للفئة العمرية «20-24 سنة» ف 0.73 مولود للفئة العمرية «25-29 سنة» ليبلغ 3.36 مولود للفئة العمرية «40-44 سنة» ثمّ مستواه النهائي 4.15 مولود للفئة العمرية «45-49 سنة» التي تضمّ 279.1 ألف أنثى بقطع النظر عن حالتها المدنية وقدأنجبن في المجموع 1159.3 ألف مولود حي.

الجدول 13: متوسط عدد المواليد أحياء لكل امرأة في سنّ الإنجاب حسب الفئة العمرية -2004-

الفئة العمرية	عدد الإناث في سنّ الإنجاب (بالآلاف)	عدد المواليد أحياء (بالآلاف)	متوسط عدد المواليد أحياء
19-15 سنة	522.8	10.5	0.02
24-20 سنة	498.8	79.9	0.16
29-25 سنة	445.1	325.2	0.73
34-30 سنة	379.3	619.6	1.63
39-35 سنة	370.0	967.2	2.61
44-40 سنة	323.9	1089.4	3.36
49-45 سنة	279.1	1159.3	4.15

ويستخلص من مقارنة هذه البيانات مع مثيلاتها المستخرجة من نتائج التعدادات السابقة 1975 و 1984 و 1994 أنّ هذا المؤشر الخام عن إنجاب المرأة في تونس قد شهد إنخفاضا مستمرا خلال العشريتين الماضيتين إذ كان في حدود 7.20 مولود أحياء لكل امرأة في أواخر فترتها الإنجابية في سنة 1975 و 6.53 في سنة 1984 و 5.62 في سنة 1994.

الجدول 14 : تطور متوسط عدد المواليد أحياء لكل امرأة في سنّ الإنجاب حسب الفئة العمرية

الفئة العمرية	1975	1984	1994	2004
19-15 سنة	0.06	0.05	0.03	0.02
24-20 سنة	0.74	0.58	0.36	0.16
29-25 سنة	2.62	1.99	1.34	0.73
34-30 سنة	4.34	3.59	2.58	1.63
39-35 سنة	5.75	5.10	3.88	2.61
44-40 سنة	6.87	6.07	4.84	3.35
49-45 سنة	7.20	6.53	5.62	4.15

#### 2.1.3. حسب الوسط

أفرزت نتائج التعداد أنّ متوسط عدد المواليد أحياء لكل امرأة في سنّ الإنجاب بالوسط البلدي يمثّل قرابة  $\frac{3}{4}$  متوسط عدد المواليد أحياء المسجل بالوسط غير البلدي وذلك على مستوى كلّ الفئات العمرية بعد العشرين سنة بما في ذلك الفئة العمرية «45-49 سنة» حيث يبلغ هذا المؤشر أقصى مستواه 5.01 مولود حي لكل امرأة تقطن بالوسط غير البلدي مقابل 3.75 مولود حي لكل امرأة بالوسط البلدي.

الجدول 15: متوسط عدد المواليد أحياء لكل امرأة في سنّ الإنجاب حسب الفئة العمرية والوسط -2004

الفئة العمرية	عدد الإناث في سنّ الإنجاب		عدد المواليد أحياء (بالآلاف)		متوسط عدد المواليد أحياء (بالآلاف)	
	وسط بلدي	وسط غير بلدي	وسط بلدي	وسط غير بلدي	وسط بلدي	وسط غير بلدي
19-15 سنة	325.5	197.3	5.9	4.6	0.02	0.02
24-20 سنة	324.0	174.8	46.8	33.1	0.14	0.19
29-25 سنة	287.3	157.8	195.2	130.0	0.68	0.82
34-30 سنة	251.0	128.3	385.5	234.1	1.54	1.83
39-35 سنة	250.0	120.3	603.4	363.8	2.41	3.03
44-40 سنة	225.7	98.2	695.0	394.4	3.08	4.02
49-45 سنة	190.0	89.1	712.3	447.0	3.75	5.01

ويستنتج من مقارنة هذه المعطيات مع مثيلاتها المستخرجة من نتائج التعدادات السابقة 1984 و 1994 أنّ هذا المؤشر الخام عن إنجاب المرأة قد سجّل تراجعاً مستمراً خلال العشريتين الماضيتين في كلا الوسطين البلدي وغير البلدي ولكن بنسق أسرع بالوسط البلدي.

الجدول 16 : تطور متوسط عدد المواليد أحياء لكل امرأة في سنّ الإنجاب حسب الفئة العمرية والوسط

الفئة العمرية	وسط بلدي			وسط غير بلدي		
	1984	1994	2004	1984	1994	2004
19-15 سنة	0.04	0.02	0.02	0.05	0.03	0.02
24-20 سنة	0.49	0.32	0.14	0.69	0.43	0.19
29-25 سنة	1.74	1.20	0.68	2.32	1.58	0.82
34-30 سنة	3.17	2.33	1.54	4.12	3.08	1.83
39-35 سنة	4.62	3.46	2.41	5.76	4.69	3.03
44-40 سنة	5.59	4.27	3.08	6.63	5.87	4.02
49-45 سنة	6.18	5.07	3.75	6.94	6.66	5.01

### 2.3. متوسط عدد المواليد أحياء لكل امرأة متزوجة أو أرملة أو مطلقة

#### 1.2.3. حسب الفئة العمرية للمرأة

أفرزت نتائج التعداد أنّ متوسط عدد المواليد أحياء لكل امرأة متزوجة أو أرملة أو مطلقة يرتفع أيضاً بتقدم المرأة في العمر ليبلغ أقصاه 4.39 مولود حي لكل امرأة متزوجة أو أرملة أو مطلقة من الفئة العمرية «45-49 سنة» مع الإشارة إلى أنّ هذا المؤشر الصافي عن إنجاب المرأة يسجل أقلّ تبايناً في مستواه إذ يبلغ أدناه 0.91 مولود حي لدى المرأة المتزوجة أو الأرملة أو المطلقة من الفئة العمرية «15-19 سنة».

الجدول 17: متوسط عدد المواليد أحياء لكل امرأة متزوجة أو أرملة حسب الفئة العمرية-2004

الفئة العمرية	عدد النساء المتزوجات والأرامل المطلقات (بالآلاف)	عدد المواليد أحياء (بالآلاف)	متوسط عدد المواليد أحياء
19-15 سنة	11.5	10.5	0.91
24-20 سنة	82.0	79.9	0.97
29-25 سنة	210.5	325.2	1.55
34-30 سنة	272.8	619.6	2.27
39-35 سنة	313.1	967.2	3.09
44-40 سنة	293.9	1089.4	3.71
49-45 سنة	264.1	1159.3	4.39

ويستخلص من مقارنة هذه البيانات مع مثيلاتها المستخرجة من تعداد سنة 1994 أنّ هذا المؤشر الصافي عن إنجاب المرأة قد تقلص خلال العشرية 1994-2004 وبصفة ملحوظة على مستوى كلّ الفئات العمرية بما فيها المؤشر النهائي للإنجاب الذي يتمّ احتسابه بالنسبة للنساء المتزوجات والأرامل والمطلقات من الفئة العمرية «45-49 سنة» والذي إنخفض من 5.76 مولود حي سنة 1994 إلى 4.39 مولود حي سنة 2004.



الجدول 18 : تطور متوسط عدد المواليد أحياء لكل امرأة متزوجة أو أرملة أو مطلقة حسب الفئة العمرية

الفئة العمرية	1994	2004
19-15 سنة	0.87	0.91
24-20 سنة	1.30	0.97
29-25 سنة	2.15	1.55
34-30 سنة	3.14	2.27
39-35 سنة	4.26	3.09
44-40 سنة	5.08	3.71
49-45 سنة	5.76	4.39

### 2.2.3. حسب الوسط

أفادت نتائج التعداد أنّ متوسط عدد المواليد أحياء لكل امرأة متزوجة أو أرملة أو مطلقة تقطن بالوسط البلدي يمثل 95 % متوسط عدد المواليد أحياء المسجل بالوسط غير البلدي على مستوى الفئة العمرية «19-15 سنة» و 85 % للفئة العمرية «20-24 سنة» وقرابة ¼ لبقية الفئات العمرية بما في ذلك الفئة العمرية «45-49 سنة» حيث يبلغ هذا المؤشر الصافي عن الإنجاب أعلى مستواه وهو 5.3 مولود حي لكل امرأة متزوجة أو أرملة أو مطلقة بالوسط غير البلدي مقابل 3.96 مولود حي لكل امرأة بالوسط البلدي.

الجدول 19: متوسط عدد المواليد أحياء لكل امرأة متزوجة أو أرملة حسب الفئة العمرية والوسط - 2004

الفئة العمرية	عدد النساء المتزوجات والأرامل والمطلقات (بالآلاف)		عدد المواليد أحياء (بالآلاف)		متوسط عدد المواليد أحياء (بالآلاف)	
	وسط بلدي	وسط غير بلدي	وسط بلدي	وسط غير بلدي	وسط بلدي	وسط غير بلدي
19-15 سنة	6.6	4.9	5.9	4.6	0.89	0.94
24-20 سنة	51.0	31.0	46.8	33.1	0.92	1.07
29-25 سنة	138.0	72.5	195.2	130.0	1.41	1.79
34-30 سنة	186.1	86.7	385.5	234.1	2.07	2.70
39-35 سنة	214.9	98.2	603.4	363.8	2.81	3.70
44-40 سنة	206.2	87.7	695.0	394.4	3.37	4.49
49-45 سنة	180.0	84.1	712.3	447.0	3.96	5.31

ويستنتج من مقارنة هذه المعطيات مع مثيلاتها المستخرجة من تعداد سنة 1994 أنّ متوسط عدد المواليد أحياء لكل امرأة متزوجة أو أرملة أو مطلقة قد تراجع خلال العشرية 1994-2004 في كلا الوسطين وعلى مستوى كلّ الفئات العمرية بإستثناء ممن تزوجن في سنّ مبكرة والقاطنات بالوسط البلدي.

الجدول 20 : تطور متوسط عدد المواليد أحياء لكل امرأة متزوجة أو أرملة أو مطلقة حسب الوسط

الفئة العمرية	وسط بلدي		وسط غير بلدي	
	1994	2004	1994	2004
19-15 سنة	0.80	0.89	0.95	0.94
24-20 سنة	1.19	0.92	1.46	1.07
29-25 سنة	1.94	1.41	2.53	1.79
34-30 سنة	2.84	2.07	3.76	2.70
39-35 سنة	3.81	2.81	5.13	3.70
44-40 سنة	4.50	3.37	6.11	4.49
49-45 سنة	5.20	3.96	6.80	5.31

### 3.2.3. حسب المستوى التعليمي للمرأة

أفرزت نتائج التعداد أن قرابة 4/5 النساء المتزوجات والأرامل والمطلقات من الفئة العمرية «45-49 سنة» لا يتعدى مستواهن التعليمي المرحلة الابتدائية في حين 4 % فقط منهن بلغن مرحلة التعليم العالي. وتشير البيانات إلى أن أعلى نسبة للنساء من ذوات المستوى التعليمي العالي، وهي قرابة 10 % قد تم تسجيلها على مستوى الفئتين العمريتين «25-29 سنة» و«30-34 سنة».

الجدول 21 : عدد النساء المتزوجات والأرامل والمطلقات (بالآلاف) حسب الفئة العمرية والمستوى التعليمي 2004

الفئة العمرية	لا شيء	إبتدائي أو ما يعادله	إعدادي أو ثانوي	عالي	غير مصرح به	المجموع
19-15 سنة	2.5	4.4	4.4	0.2	-	11.5
24-20 سنة	14.0	33.3	29.9	4.6	0.2	82.0
29-25 سنة	38.6	85.1	64.2	22.0	0.6	210.5
34-30 سنة	66.0	95.0	83.7	27.2	0.9	272.8
39-35 سنة	106.0	106.4	77.0	22.8	0.9	313.1
44-40 سنة	104.6	115.0	57.7	15.8	0.8	293.9
49-45 سنة	121.0	88.5	43.1	10.8	0.7	264.1

أما بخصوص عدد المواليد للنساء المتزوجات والأرامل والمطلقات من الفئة العمرية «45-49 سنة» فإن أكثر من 85 % من هؤلاء المواليد لا يفوق المستوى التعليمي لأمهاتهم المرحلة الابتدائية مقابل 2.4 % فقط من المواليد تم إنجابهم من قبل أمهات ذوات مستوى تعليمي عالي.

الجدول 22 : عدد المواليد أحياء (بالآلاف) للنساء المتزوجات والأرامل والمطلقات حسب الفئة العمرية والمستوى التعليمي -2004

الفئة العمرية	لا شيء	إبتدائي أو ما يعادله	إعدادي أو ثانوي	عالي	غير مصرح به	المجموع
19-15 سنة	4.3	3.5	2.5	0.2	-	10.5
24-20 سنة	17.8	33.8	25.9	2.2	0.2	79.9
29-25 سنة	76.1	140.7	89.7	17.9	0.8	325.2
34-30 سنة	185.2	222.3	167.7	42.6	1.8	619.6
39-35 سنة	395.9	324.5	196.2	48.2	2.4	967.2
44-40 سنة	463.5	416.6	168.4	38.1	2.8	1089.4
49-45 سنة	621.7	365.7	141.0	28.4	2.5	1159.3

وفي ما يتعلق بمتوسط عدد المواليد أحياء لكل امرأة متزوجة أو أرملة أو مطلقة حسب الفئة العمرية والمستوى التعليمي للمرأة فإنه يتقلص بتدرج المرأة في سلم مراحل التعليم وذلك بالنسبة لكل الفئات العمرية باستثناء الفئة العمرية «15-19 سنة» التي تتضمن الفتيات اللاتي تزوجن في سن مبكرة جداً واللاتي يتميزن ببعض السلوكيات الخاصة. كما تظهر البيانات أن متوسط عدد المواليد يرتفع تدريجياً بتقدم المرأة في السن كيف ما كان مستواها التعليمي ليلعب على مستوى الفئة العمرية «45-49 سنة» 5.14 طفل للمرأة التي ليس لها مستوى تعليمي و 4.13 طفل لمن لها تكوين في مرحلة ابتدائية و 3.27 لمرحلة الإعدادي والثانوي و 2.63 للمرأة التي لها مستوى تعليمي عالي.

الجدول 23 : متوسط عدد المواليد أحياء لكل امرأة متزوجة أو مطلقة أو أرملة حسب الفئة العمرية والمستوى التعليمي -2004

الفئة العمرية	لا شيء	إبتدائي أو ما يعادله	إعدادي أو ثانوي	عالي	المجموع
19-15 سنة	1.72	08.0	75.0	00.1	19.0
24-20 سنة	1.27	20.1	78.0	84.0	79.0
29-25 سنة	1.97	56.1	04.1	18.0	1.55
34-30 سنة	2.81	43.2	00.2	75.1	2.27
39-35 سنة	3.73	50.3	55.2	11.2	3.09
44-40 سنة	4.43	26.3	29.2	14.2	3.71
49-45 سنة	5.14	31.4	72.3	36.2	4.39

أما عن تطور هذه المعدلات خلال العشرية «1994-2004» فإنّ البيانات تشير إلى تراجع متوسط عدد المواليد أحياء لكلّ امرأة متزوجة أو أرملة أو مطلقة كيف ما كان مستواها التعليمي وبالنسبة لكل الفئات العمرية للمرأة بإستثناء الفئة العمرية «15-19» سنة التي تشهد تغيرات لا تتماشى مع النسق العام لتطور مؤشرات الإنجاب. وبخصوص الفئة العمرية «45-49 سنة» فقد تراجع متوسط عدد المواليد بأكثر من طفل واحد لدى المرأة الأمية و ب 0.75 طفل لدى المرأة من مستوى التعليم الابتدائي و ب 0.25 فقط لدى المرأة من مستوى التعليم الإعدادي أو الثانوي في حين قد إستقرّ هذا المؤشر الإيجابي لدى النساء من مستوى التعليم العالي.

الجدول 24 : تطوّر متوسط عدد المواليد أحياء لكل امرأة متزوجة أو مطلقة أو أرملة حسب الفئة العمرية والمستوى التعليمي 1999-2004

الفئة العمرية	لاشي		إبتدائي أو ما يعادله		إعدادي أو ثانوي		عالي	
	1994	2004	1994	2004	1994	2004	1994	2004
19-15 سنة	1.51	1.72	0.65	0.80	0.57	0.57	1.00	1.00
20-24 سنة	1.67	1.27	1.24	1.02	0.87	1.00	0.56	0.48
25-29 سنة	2.67	1.97	2.11	1.65	1.40	1.58	1.00	0.81
30-34 سنة	3.80	2.81	3.07	2.34	2.00	2.36	1.67	1.57
35-39 سنة	5.03	3.73	3.95	3.05	2.55	3.12	2.43	2.11
40-44 سنة	5.81	4.43	4.50	3.62	2.92	3.46	2.62	2.41
45-49 سنة	6.35	5.14	4.90	4.13	3.27	3.52	2.60	2.63



## الباب الرابع

خصائص

النوات العائلية



## الباب الرابع: خصائص النواتات العائلية

يعتمد المعهد الوطني للإحصاء منذ تأسيسه على مصطلح الأسرة في كافة التعدادات و المسوحات السكانية في تونس. و هذا المصطلح هو المعمول به لدى كافة الدول الأعضاء في الأمم المتحدة. وكتعريف للأسرة فإنها تتمثل في مجموعة الأشخاص الذين تربطهم صلة قرابة وكذلك الأشخاص الذين لا تربطهم صلة قرابة و يقل عددهم عن ستة أفراد و يعيشون تحت سقف واحد و يتناولون الوجبات الغذائية في غالب الأحيان سوياً.

أما مصطلح النواة العائلية فإنه يعتمد بالأساس على صلة ترابط بيولوجية بين زوجين و ما أفرزته من ذرية طيلة فترة عزوبة الأولاد. و في صورة ما إذا تزوج أحد الأبناء فإنه يكون هو الآخر نواة عائلية بذاتها تضمّ زوجته و أبنائه العزاب. و على هذا الأساس و لأغراض فنية تمّ اعتماد مصطلح الأسرة بتعريفه المتفق عليه لدى الأمم المتحدة كوحدة إحصائية عوضاً عن العائلة بمفهومها الموسع. و في نفس الوقت قد تمّ حصر النواتات العائلية من خلال عملية التعداد و توزيعها حسب متغيّر صلة القرابة إلى عدّة أنواع و ذلك على النحو التالي:

- النواة العائلية الكاملة: وهي تتكون من زوجين يعيشان مع أطفالهم العزاب
- زوجان دون أطفال عزاب: و تتكون هذه النواة من زوجين حديثي الزواج أو زوجين لهما أطفال عزاب قد إستقلا عن والديهما و يقيمون بعيداً عنهما أو زوجين لهما أولاد كلهم متزوجون أو زوجين لم ينجبا أطفالاً قطّ.
- امرأة متزوجة لها أطفال: وهي حالة المرأة المتزوجة التي تعيش مع أبنائها العزاب و التي لا يعيش معها زوجها و الذي ربما قد يكون يعمل بالخارج أو بعيداً عن بيته و لا يقيم مع زوجته.
- امرأة أرملة أو مطلقة لها أطفال عزاب: وهي حالة المرأة الأرملة أو المطلقة التي تعيش مع أبنائها العزاب.
- رجل أرملة أو مطلق وله أطفال عزاب: وهي حالة الرجل الأرملة أو المطلق الذي يعيش مع أبنائه العزاب.
- مجموعة إخوة عزاب يعيشون مع بعضهم دون الأب و الأم
- نواة عائلية متكونة من شخص منفرد قد تكون له قرابة عائلية (ابن مطلق بدون أطفال، بنت أرملة بدون أطفال، ابن الأخ، ابن الأخت، ابن العم، ...) و قد يكون بدون قرابة عائلية
- حالات أخرى لا يمكن تحديدها

و قد أفرزت نتائج التعداد العام للسكان و السكنى لسنة 2004 أنّ العدد الجملي للنواتات العائلية يبلغ 2644.9 ألف نواة أي بمتوسط 1.21 نواة لكل أسرة و يكون متوسط حجم النواة العائلية في حدود 3.75 فرداً. و مقارنة بنتائج تعداد سنة 1984 فقد تطوّر عدد النواتات خلال العشريتين 1984-2004 بنسبة 2.60% في السنة مقابل 2.74% في السنة لتطور عدد الأسر ممّا إنجرّ عنه تقلص طفيف في متوسط عدد النواتات لكل أسرة من 1.24 نواة سنة 1984 إلى 1.21 نواة سنة 2004.

الجدول 25: تطور عدد النواتات العائلية و الأسر 1984-2004

المؤشر	1984	2004	نسبة الزيادة السنوية %
عدد النواتات العائلية (بالآلاف)	1581.9	2644.9	2.60%
عدد الأسر (بالآلاف)	1273.0	2185.8	2.74%
متوسط عدد النواتات لكل أسرة	1.24	1.21	
عدد السكان (بالآلاف)	6966.2	9910.9	1.78%
متوسط حجم الأسرة	5.47	4.53	
متوسط حجم النواة العائلية	4.40	3.75	

#### 1.4. النواتات العائلية حسب النوع

تفيد نتائج التعداد أنّ عدد النواتات العائلية الكاملة المتكونة من زوجين وأبنائهما العزاب قد بلغ 1583.4 ألف نواة ويأتي هذا النوع في المرتبة الأولى ممثلاً بذلك ثلاثة أخماس العدد الجملي للنواتات و يبلغ متوسط حجم النواة العائلية الكاملة قرابة 5 أفراد. أمّا النواتات المتكونة من زوجين بدون أطفال عزاب أي الزوجين حديثي العهد بالزواج أو الزوجين الذين يعيشان بمفردهما بعد أن إستقلّ عنهما أبناؤهما بالزواج مثلاً أو بالدراسة في الخارج أو الزوجين الذين لم ينجبا أطفالاً قطّ فيبلغ عدد هذا النوع من النواتات 241.7 ألف ويأتي بذلك في المرتبة الثالثة ويمثّل 9.1 % من المجموع. وتليها النواتات المتكونة من امرأة أرملة أو مطلقة تعيش مع أبنائها العزاب التي يبلغ عددها 175.3 ألف نواة وتمثّل 6.6 % من المجموع و يبلغ متوسط حجم هذا النوع من النواتات 3.27 فرداً.

أمّا نوع النواتات الذي يأتي في المرتبة الثانية وبنسبة 18.4 % فهو يتكوّن من نواتات أحادية وهو يضم الأشخاص الذين يعيشون بمفردهم في أسر أحادية وكذلك الآباء أو الأمهات الذين يعيشون في كفالة أبنائهم وكذلك الأقرباء الفرادى والأشخاص الفرادى الذين ليست لهم أية قرابة عائلية كالمعينات المنزليات مثلاً اللاتي يقمن مع أفراد الأسرة.

الجدول 26 : توزّع عدد النواتات العائلية ومتوسط حجم النواة حسب النوع - 2004

نوع النواة العائلية	عدد النواتات العائلية (بالآلاف)	التوزيع النسبي %	عدد السكان (بالآلاف)	متوسط حجم النواة العائلية
نواة عائلية كاملة	1583.4	59.9 %	7837.8	4.95
زوجان بدون أطفال عزاب	241.7	9.1 %	483.4	2.00
إمرأة متزوجة لها أطفال عزاب	58.7	2.2 %	235.4	4.01
إمرأة أرملة أو مطلقة لها أطفال عزاب	175.3	6.6 %	573.3	3.27
أب أرمل أو مطلق له أطفال عزاب	19.2	0.7 %	63.6	3.31
مجموعة إخوة عزاب	44.8	1.7 %	130.8	2.92
نواة متكونة من شخص واحد	485.8	18.4 %	485.8	1.00
حالات أخرى	36.0	1.4 %	100.8	2.80
<b>المجموع</b>	<b>2644.9</b>	<b>100.0 %</b>	<b>9910.9</b>	<b>3.75</b>

ويستخلص من مقارنة توزّع النواتات العائلية حسب النوع مع نتائج تعداد سنة 1984 أنّ الهيكلية العامة لم تسجّل تغييرات جذرية إلا أنّ عدد النواتات الأحادية قد تطوّر خلال هذه الفترة بنسبة هامة تفوق 3.31 % سنوياً إذ أصبح هذا النوع يمثّل 18.4 % من المجموع سنة 2004 مقابل 16.0 % سنة 1984. كما تطوّر عدد النواتات المتكوّنة من "إمرأة أرملة أو مطلقة لها أطفال عزاب" بنسبة 2.80 % وهي تفوق النسبة العامة التي هي في حدود 2.60 %. في حين قد إنخفضت نسبة النساء اللاتي تقبلن العيش مع أطفالها العزاب بعيدات عن أزواجهن من 2.7 % إلى 2.2 % فقط سنة 2004 إذ لم يتطوّر عدد هذه النواتات إلا بنسبة 1.60 % في السنة خلال الفترة 1984-2004.

الجدول 27 : تطور عدد النواتات حسب النوع - 2004

نوع النواة	عدد النواتات (بالآلاف)		التوزيع النسبي (%)		نسبة الزيادة السنوية 2004-1984
	1984	2004	1984	2004	
نواة عائلية كاملة	1004.4	1583.4	63.5 %	59.9 %	2.30 %
زوجان بدون أطفال عزاب	150.0	241.7	9.5 %	9.1 %	2.41 %
إمرأة متزوجة لها أطفال عزاب	42.5	58.7	2.7 %	2.2 %	1.62 %
إمرأة أرملة أو مطلقة لها أطفال عزاب	100.8	175.3	6.3 %	6.6 %	2.80 %
أب أرمل أو مطلق له أطفال عزاب	14.0	19.2	0.9 %	0.7 %	1.59 %
مجموعة إخوة عزاب	17.1	44.8	1.1 %	1.7 %	4.93 %
نواة متكونة من شخص واحد	252.8	485.8	16.0 %	18.4 %	3.31 %
حالات أخرى	0.3	36.0	-	1.4 %	-
<b>المجموع</b>	<b>1581.9</b>	<b>2644.9</b>	<b>100.0 %</b>	<b>100.0 %</b>	<b>2.60 %</b>



## 2.4. النواتات العائلية حسب النوع والوسط

تفيد نتائج التعداد أنّ عدد النواتات العائلية بالوسط البلدي يبلغ 1825.3 ألف نواة مقابل 819.6 ألف بالوسط غير البلدي ويكون بذلك متوسط عدد النواتات العائلية بالأسرة في حدود 1.23 في الوسط البلدي مقابل 1.18 في الوسط غير البلدي.

أما فيما يتعلّق بتوزّع هذه النواتات العائلية حسب النوع فتشير البيانات إلى أنّ نسبة النواتات العائلية الكاملة من مجموع النواتات بالوسط غير البلدي تبلغ 64.8 % مقابل 57.7 % بالوسط البلدي كما أنّ نسبة النواتات المتكوّنة من امرأة متزوّجة لها أطفال من بين مجموع النواتات بالوسط غير البلدي تبلغ 3.4 % مقابل 1.7 % فقط بالوسط البلدي أي أنّ المرأة الريفية لازالت تقبل أكثر من المرأة الحضرية العيش مع أطفالها بعيدة عن زوجها الذي عادة ما يكون مقيما بالخارج من أجل العمل.

وفي مقابل ذلك يتميّز الوسط البلدي بنسب هامة على مستوى النواتات الأحادية 21 % مقابل 12.4 % بالوسط غير البلدي وقد يكون ذلك راجعا لإستقطاب الوسط البلدي لمواطن الشغل ومقاعد الدراسة بالجامعات وإستخدام المعينات المنزلية المقيمة، كما يتميّز الوسط البلدي بنسبة أعلى على مستوى النواتات المتكوّنة من إخوة عزاب بعيدا عن والديهم وذلك ربما للعمل أو الدراسة فضلا عن تواجدها أكثر للنواتات المتكوّنة من امرأة أرملة أو مطلقة لها أطفال عزاب بالوسط البلدي وبنسبة 6.9 % مقابل 5.9 % بالوسط غير البلدي.

الجدول 28 : توزع النواتات العائلية حسب النوع والوسط - 2004

نوع النواة	عدد النواتات (بالآلاف)		التوزيع النسبي (%)	
	وسط بلدي	وسط غير بلدي	وسط بلدي	وسط غير بلدي
نواة عائلية كاملة	1052.6	530.8	57.7 %	64.8 %
زوجان بدون أطفال عزاب	160.1	81.6	8.8 %	10.0 %
إمرأة متزوّجة لها أطفال عزاب	31.0	27.7	1.7 %	3.4 %
إمرأة أرملة أو مطلقة لها أطفال عزاب	126.8	48.5	6.9 %	5.9 %
أب أرمل أو مطلق له أطفال عزاب	12.3	6.9	0.7 %	0.8 %
مجموعة إخوة عزاب	34.6	10.2	1.9 %	1.2 %
نواة متكوّنة من شخص واحد	384.2	101.6	21.0 %	12.4 %
حالات أخرى	23.7	12.3	1.3 %	1.5 %
<b>المجموع</b>	<b>1825.3</b>	<b>819.6</b>	<b>100.0 %</b>	<b>100.0 %</b>
عدد الأسر	1488.6	697.2		
متوسط عدد النواتات العائلية بالأسرة	1.23	1.18		

## 3.4. النواتات العائلية حسب نوع النواة وصلة قرابة رئيسها برئيس الأسرة

تفيد نتائج التعداد المتعلقة بتوزع النواتات العائلية حسب نوع النواة وصلة قرابة رئيسها برئيس الأسرة أنّ النواتات العائلية الكاملة وعددها 1583.4 ألف هي في معظم الحالات (قرابة 96 %) نواة رئيس الأسرة أي أنّ رئيس النواة هو في نفس الوقت رئيس الأسرة في حين أنّ 52.8 ألف نواة عائلية كاملة وبنسبة 3.3 % من مجموع النواتات الكاملة كان رئيسها ابن رئيس الأسرة و4.7 ألف نواة كاملة أي بنسبة 0.3 % فقط من نفس المجموع كان رئيسها زوج ابنته. كما إنّ النواتات من نوع زوجين بدون أطفال وعددها الجملي 241.7 ألف هي في معظم الحالات نواة رئيس الأسرة ذاته في 213.5 ألف حالة وبنسبة 88.3 %. وكذلك 15.1 ألف نواة من هذا النوع يرأسها ابن رئيس الأسرة و9.6 ألف نواة يرأسها أب رئيس الأسرة.

وتفيد البيانات كذلك أنّ النواتات المتكوّنة من امرأة متزوّجة لها أطفال التي يبلغ عددها الجملي 58.7 ألف هي في معظمها نواة رئيس الأسرة (49.9 ألف حالة) وبنسبة 85.0 % بينما تعيش هذه المرأة المتزوّجة مع أطفالها العزاب في 3700 حالة مع أسرة زوجها ومع أسرتها الأصلية في 3200 حالة.

كما تشير البيانات إلى أنّ النواتات العائلية المتكوّنة من إمراة أرملة أو مطلقة ولها أبناء عزاب التي يبلغ عددها الجملي 175.3 ألف تمثّل نسبة 83.6 % نواة رئيس الأسرة في حين 11.9 ألف نواة من هذا النوع تعيش مع ابنها و10.9 ألف حالة مع والدها. وكذلك الشأن تقريبا بالنسبة للنواة المتكونة من الأب الأرملة أو المطلق وله أبناء إذ أنّ في 88.5 % من الحالات يكون هو بذاته رئيس الأسرة (17 ألف) وقرابة ألف يعيشون مع والديهم وقرابة الألف أيضا يعيشون مع أبنائهم.

الجدول 29 : توزيع عدد النواتات حسب النوع وصلة قرابة رئيس النواة برئيس الأسرة -2004 نوع النواة

المجموع	نوع النواة								صلة قرابة رئيس النواة برئيس الأسرة
	حالة أخرى	نواة من شخص واحد	مجموعة إخوة عزاب	أب أرملة أو مطلق له أطفال	إمراة أرملة أو مطلقة لها أطفال	إمراة متزوجة لها أطفال	زوجان بدون أطفال	نواة عائلية كاملة	
2185.8	27.0	180.7	32.0	17.0	146.5	49.9	213.5	1519.2	رئيس الأسرة
84.0	2.9	6.0	-	1.0	2.5	3.7	15.1	52.8	ابن أو كنة
29.1	0.7	8.6	-	0.1	10.7	3.2	1.1	4.7	ابنه أو صهر
108.8	1.3	81.7	-	0.9	11.9	0.6	9.6	2.8	أب أو أم
11.1	0.1	9.7	-	0.1	0.6	-	0.5	0.1	حمو أو حماة
38.0	1.7	26.0	5.0	0.1	1.6	0.4	0.9	2.4	أخ أو أخت الزوج
9.4	0.2	7.7	0.8	-	0.2	0.1	0.1	0.3	أخ أو أخت الزوجة الزوجة
68.8	1.0	58.0	6.2	-	1.2	0.8	0.7	0.9	قريب آخر
109.9	1.1	107.4	0.8	-	0.1	0.1	0.2	0.2	بدون قرابة
2644.9	36.0	485.8	44.8	19.2	175.3	58.7	241.7	1583.4	المجموع

## الباب الخامس

### خصائص الإعاقة



## الباب الخامس: خصائص الإعاقة

تمثل الإعاقة موضوعا يصعب حصره في ظلّ مسح أو تعداد وذلك لصعوبة تحديد مفهوم واضح لهذا المصطلح وبالتالي صعوبة أخذ القرار في بعض الحالات ضمن فئات المعوقين أو لا و رغم ذلك فقد تمّ إدراج هذا المحور ضمن التعدادات المنجزة في تونس منذ تعداد سنة 1975 وقد سعى المعهد إلى التفصيل أكثر في مفهوم الإعاقة من تعداد إلى آخر والمرور من 4 أنواع من الإعاقات سنة 1975 وهي الإعاقة العضوية والإعاقة البصرية والإعاقة السمعية أو النطقية والإعاقة الذهنية إلى 8 أنواع سنة 2004 وذلك بالفصل بين الإعاقة السمعية والإعاقة النطقية والإعاقة السمعية النطقية وكذلك الفصل بين الإعاقة الذهنية والمرض العقلي وتخصيص نوع لمن يشكو من إعاقات متعددة.

وقد أفادت نتائج التعداد الأخير أنّ 152.3 ألف ساكن يعانون من إحدى هذه الإعاقات وبالتالي يمكن إعتبارهم من ذوي الإحتياجات الخصوصية وهم يمثلون 1.54 % من مجموع سكان البلاد في سنة 2004. وكانت هذه النسبة في حدود 1.21 % سنة 1994 وأقل من 1 % خلال السبعينات والثمانينات وقد يعود ذلك إلى بؤادر التهرّم السكاني والتقدّم في السنّ أولا وكذلك إلى مستجدّات التنمية الصناعية وكثافة إستعمال الطرقات ووسائل النقل والتنمية العمرانية والإقتصادية عامة وضغوطات العصر والحدّات في المجتمع خلال العشرية الأربعة الماضية التي من شأنها أن كانت سببا في إرتفاع لحالات الإعاقات العضوية والذهنية والأمراض العقلية في البلاد.

الجدول 30 : عدد المعوقين ونسبة الإعاقة 1975-2004

2004	1994	1984	1975	
152.3	107.3	60.6	43.7	عدد المعوقين (بالآلاف)
% 1.54	% 1.21	% 0.87	% 0.78	نسبة الإعاقة من مجموع السكان

### 1.5. المعوقون حسب نوع الإعاقة

أفرزت نتائج التعداد أنّ عدد المعوقين من الذكور يبلغ 92.7 ألف وذلك ما يمثل 60.9 % من مجموع المعوقين مع الإشارة إلى أنّ نسبة الإعاقة من بين الذكور تبلغ 1.87 % مقابل 1.21 % للإناث. كما يبيّن توزيع المعوقين حسب نوع الإعاقة أنّ الإعاقة العضوية تتصدّر أنواع الإعاقات بـ 58.6 ألف حالة وبنسبة 38.8 % وتليها الإعاقة الذهنية بنسبة 24.3 % فالإعاقة البصرية بنسبة 13.2 % مع الإشارة إلى أنّ الإعاقات السمعية والإعاقات النطقية والإعاقات السمعية النطقية تضمّ فيما بينها 13.9 % من مجموع الإعاقات.

الجدول 31 : توزيع المعوقين حسب نوع الإعاقة والجنس -2004-

نوع الإعاقة	عدد المعوقين (بالآلاف)		التوزيع النسبي (%)	
	ذكور	إناث	المجموع	إناث
إعاقة عضوية	36.8	21.8	58.6	37.0
إعاقة ذهنية	22.7	14.0	36.7	23.6
إعاقة بصرية	11.8	8.1	19.9	13.8
إعاقة سمعية	5.2	4.0	9.2	6.8
إعاقة نطقية	3.8	3.0	6.8	5.0
إعاقة سمعية نطقية	2.7	2.3	5.0	3.9
إعاقة متعددة	4.4	3.4	7.8	5.7
مرض عقلي	4.5	2.5	7.0	4.2
غير مصرح به	0.8	0.5	1.3	-
المجموع	92.7	59.6	152.3	100.0

أما عن تطور عدد المعوقين حسب نوع الإعاقة من تعداد إلى آخر فإنّ البيانات تشير إلى نسب تزايد سنوية متفاوتة حسب نوع الإعاقة. فإذا كانت هذه النسبة تتأهز 6.5 % على مستوى حالات الإعاقة الذهنية والأمراض العقلية والعصبية و 5.9 % على مستوى الإعاقات السمعية والنطقية و 5.5 % للإعاقات العضوية فإنّها لا تفوق 1.6 % على مستوى الإعاقات البصرية مع العلم أنّ مجموع حالات الإعاقة قد تزايد بنسبة 4.4 % في السنة خلال الفترة 1975-2004. وعلى هذا الأساس فإنّ نسبة الإعاقات الذهنية والأمراض العقلية من بين مجموع حالات الإعاقة قد ارتفعت من 19.1 % سنة 1975 إلى 30.5 % سنة 2004. كما ارتفعت نسبة الإعاقات العضوية من 33.7 % إلى 40.9 % في حين إنخفضت نسبة الإعاقات البصرية من 33.8 % سنة 1975 إلى 13.9 % سنة 2004 بينما تبقى نسبة الإعاقات السمعية والنطقية في إستقرار بين 13.5 % و 15 %.

الجدول 32 : تطور عدد حالات الإعاقة حسب النوع 1957-2004

نوع الإعاقة	عدد المعوقين (بالآلاف)				التوزيع النسبي (%)			
	1975	1984	1994	2004	1975	1984	1994	2004
إعاقة عضوية	12.4	21.9	43.7	58.6	33.7 %	38.6 %	41.6 %	40.9 %
إعاقة بصرية	12.4	12.1	16.9	19.9	33.8 %	21.4 %	16.1 %	13.9 %
إعاقة سمعية أو نطقية	4.9	8.6	15.5	21.0	13.4 %	15.2 %	14.7 %	14.7 %
إعاقة ذهنية أو مرض عقلي	7.0	14.1	29.1	43.7	19.1 %	24.8 %	27.6 %	30.5 %
إعاقة متعدّدة	-	-	-	7.8	-	-	-	-
حالات أخرى	7.0	3.9	2.1	1.3	-	-	-	-
المجموع	43.7	60.6	107.3	152.3	100.0 %	100.0 %	100.0 %	100.0 %

## 2.5. المعوقون حسب الفئة العمرية

تفيد نتائج التعداد المتعلقة بتوزّع المعوقين حسب الفئة العمرية أنّ 18.2 ألف معوق أي قرابة 12 % من مجموع المعوقين هم من بين الأطفال إذ لا تتجاوز أعمارهم 15 سنة في حين 94.1 ألف معوق هم من الفئات العمرية النشيطة "15-59 سنة"، بينما هناك 40 ألف معوق ممن تفوق أعمارهم 60 سنة. وتجر الإشارة إلى أنّ نسبة الإعاقة ترتفع بتقدم الإنسان في العمر إذ لا تتجاوز هذه النسبة 0.31 % من بين الأطفال دون الخمس سنوات و 0.85 % للأطفال "5-14 سنة" في حين تتأهز 1.24 % للفئات الشابة "15-29 سنة"، ثمّ 2 % للفئة "50-59 سنة" و 3.20 % للفئة العمرية "60-69 سنة" و 4.74 % للفئة العمرية "70-79 سنة" و 7.37 % لمن تفوق أعمارهم 80 سنة.

الجدول 33 : توزع المعوقين حسب الفئة العمرية والجنس ونسبة الإعاقة 2004-

الفئة العمرية	عدد المعوقين (بالآلاف)			نسبة الإعاقة %
	ذكور	إناث	المجموع	
4-0 سنوات	1.4	1.1	2.5	0.31 %
5-41 سنة	9.1	6.6	15.7	0.85 %
15-29 سنة	22.5	13.7	36.2	1.24 %
30-49 سنة	27.0	16.1	43.1	1.62 %
50-59 سنة	9.3	5.5	14.8	2.01 %
60-69 سنة	9.6	6.7	16.3	3.22 %
70-79 سنة	8.9	6.2	15.1	4.74 %
80 سنة فما فوق	4.9	3.7	8.6	7.37 %
المجموع	92.7	59.6	152.3	1.54 %

### 3.5. المعوقون حسب أسباب الإعاقة

أفرزت نتائج التعداد المتعلقة بتوزع المعوقين حسب أسباب الإعاقة أن 44.2 % من حالات الإعاقة خلقية أي منذ الولادة وتليها الأمراض المزمنة بنسبة 29.1 % ثم الحوادث بنسبة جمالية في حدود 13.7 % منها 3.7 % حوادث شغل ونفس النسبة حوادث منزلية و3.3 % حوادث مرور بالطريق. في حين كان كبر السن والشيخوخة وراء 7.5 % من حالات الإعاقة بالبلاد.

#### الجدول 34 : توزع المعوقين حسب أسباب الإعاقة والجنس 2004-

نوع الإعاقة	عدد المعوقين (بالآلاف)		التوزيع النسبي (%)	
	ذكور	إناث	المجموع	إناث
منذ الولادة	38.8	27.6	66.4	46.9
مرض مزمن	26.0	17.8	43.8	30.2
حادث شغل	5.1	0.5	5.6	0.8
حادث مرور	4.2	0.8	5.0	1.5
حادث منزلي	3.1	2.5	5.6	4.2
حادث آخر	3.2	1.3	4.5	2.2
كبير السن	5.6	5.7	11.3	9.7
سبب آخر	5.5	2.7	8.2	4.5
غير مصرح به	1.2	0.7	1.9	-
المجموع	92.7	59.6	152.3	100.0

### 4.5. المعوقين وبطاقات الإعاقة

أظهرت نتائج التعداد العام للسكان والسكنى لسنة 2004 أن 63.4 % من مجموع المعوقين في البلاد بحوزتهم بطاقة إعاقة وتمثل هذه النسبة 65.9 % لدى الذكور مقابل 59.4 % فقط لدى الإناث وقد يعود هذا التفاوت بين الجنسين إلى استخدام هذه البطاقات للتنقل خاصة من أجل ممارسة نشاط إقتصادي.

#### الجدول 35 : توزع المعوقين حسب الجنس وحوزتهم لبطاقة إعاقة 2004-

بحوزته بطاقة إعاقة	عدد المعوقين (بالآلاف)		التوزيع النسبي (%)	
	ذكور	إناث	المجموع	إناث
بحوزته بطاقة إعاقة	60.6	35.0	95.6	59.4
ليس له بطاقة إعاقة	31.3	23.9	55.2	40.6
غير مصرح به	0.8	0.7	1.5	-
المجموع	92.7	59.6	152.3	100.0

### 5.5. المعوقون ومزاولة التعليم والتكوين

تفيد نتائج التعداد أن المعوقين من الفئة العمرية «5-24 سنة» الذين يزاولون في مؤسسة تعليمية أو تكوينية يبلغ عددهم 11.1 ألف معوق وتكون بذلك نسبة التمدرس للفئة العمرية «5-24 سنة» 27.9 % مع الإشارة إلى أن هذه النسبة تبلغ 44.4 % لدى الأطفال المعوقين من الفئة العمرية «5-9 سنوات» و42.8 % للفئة العمرية «10-14 سنة» في حين تنخفض هذه النسبة إلى حدود 17.8 % فقط لدى الشبان المعوقين من الفئة العمرية «15-24 سنة».

أما عن توزع المتدربين المعوقين حسب نوع الإعاقة فتبرز نتائج التعداد أنّ نسبة التمدريس لدى المعوقين الذين يشكون من إعاقة بصرية تبلغ 42.3 % على مستوى الفئة العمرية «5-24 سنة» لتكون في صدارة الإعاقات وتليها الإعاقة السمعية أو النطقية والإعاقة العضوية بنسبة تهاز 33.5 % في حين لا تفوق نسبة التمدريس 19 % لدى حاملي الإعاقات الأخرى. وتجدر الإشارة إلى أنّ الأطفال من الفئة العمرية «5-14 سنة» حاملي إعاقة بصرية يتميزون بنسبة تمدريس تتجاوز 65 %.

الجدول 36 : توزع المعوقين الدارسين ونسبة التمدريس حسب نوع الإعاقة والفئة العمرية 2004-

نوع الإعاقة	عدد المعوقين (بالآلاف)				التوزيع النسبي (%)			
	9-5 سنوات	14-10 سنة	24-15 سنة	المجموع	9-5 سنوات	14-10 سنة	24-15 سنة	المجموع
إعاقة عضوية	1.0	1.4	1.6	4.0	51.2 %	52.2 %	21.9 %	33.3 %
إعاقة ذهنية	0.6	0.9	1.1	2.6	34.1 %	31.1 %	13.1 %	19.6 %
إعاقة بصرية	0.3	0.4	0.5	1.2	65.3 %	65.7 %	30.3 %	42.3 %
إعاقة سمعية أو نطقية عقلي	0.7	1.0	0.8	2.5	50.6 %	51.1 %	20.3 %	33.8 %
حالات أخرى	0.2	0.3	0.3	0.8	27.6 %	26.6 %	10.6 %	18.9 %
المجموع	2.8	4.0	4.3	11.1	44.4 %	42.8 %	17.8 %	27.9 %

### 6.5. المعوقون والنشاط الإقتصادي

لقد بيّنت نتائج التعداد أنّ عدد المعوقين من الفئة العمرية «15 سنة فما فوق» يبلغ 133.9 ألف منهم 24.3 ألف ناشط و 109.5 غير ناشط وتكون بذلك نسبة النشاط لدى المعوق في حدود 18.1 % فقط. مع الإشارة إلى أنه هناك 4.3 ألف معوق دارس يفوق عمره 15 سنة من بين هؤلاء المعوقين غير الناشطين. وتبلغ نسبة النشاط أقصاها 30.8 % لدى حاملي إعاقة سمعية أو نطقية ويليها حاملو الإعاقة العضوية بنسبة نشاط 20.8 % فالإعاقة البصرية بنسبة 15.0 %.

أما عن توزع هؤلاء المعوقين الناشطين إلى مشتغلين وعاطلين عن العمل فالبيانات تشير إلى وجود 4.8 ألف عاطل عن العمل وتكون نسبة البطالة من بين المعوقين الناشطين في حدود 17.8 % وتبلغ هذه النسبة أداها 15.8 % لدى المعوقين حاملي إعاقة سمعية أو نطقية.

الجدول 37 : توزع عدد المعوقين المشتغلين والعاطلين عن العمل وغير الناشطين حسب نوع الإعاقة 2004- نسبة النشاط ونسبة البطالة

نوع الإعاقة	ناشط	غير ناشط	مجموع الفئة 15 سنة فما فوق	نسبة النشاط	ناشط مشتغل	عاطل عن العمل	نسبة البطالة
إعاقة عضوية	10.9	41.7	52.6	20.8 %	8.8	2.1	19.9 %
إعاقة ذهنية	3.5	27.9	31.4	11.2 %	2.7	0.8	23.7 %
إعاقة بصرية	2.8	15.8	18.6	15.0 %	2.2	0.6	20.2 %
إعاقة سمعية أو نطقية عقلي	5.3	11.9	17.2	30.8 %	4.5	0.8	15.8 %
حالات أخرى	1.8	12.3	14.1	12.8 %	1.3	0.5	27.8 %
المجموع	24.3	109.6	133.9	18.1 %	19.5	4.8	17.8 %



# ملحق عدد 1

الخصائص الديموغرافية

للسكان



الجدول 101 : السكان حسب الفئات العمرية الكبرى و الجنس و الوسط

الفئة العمرية	الوسط غير اللدني		الوسط اللدني		مجموع الواسطين		الفئة العمرية		
	الجنس	إناث	الجنس	إناث	الجنس	إناث			
من 0 الى 4 سنوات	297287	144048	153239	510728	246986	263742	808015	391034	416981
من 5 الى 14 سنة	713536	346501	367035	1126285	548206	578079	1839821	894707	945114
من 15 الى 59 سنة	2103124	1091956	1011168	4219055	2101539	2117516	6322179	3193495	3128684
60 سنة فما فوق	367464	175515	191949	573393	290686	282707	940857	466201	474656
<b>المجموع</b>	<b>3481411</b>	<b>1758020</b>	<b>1723391</b>	<b>6429461</b>	<b>3187417</b>	<b>3242044</b>	<b>9910872</b>	<b>4945437</b>	<b>4965435</b>

التوزيع النسبي

الفئة العمرية	الوسط غير اللدني		الوسط اللدني		مجموع الواسطين		الفئة العمرية		
	الجنس	إناث	الجنس	إناث	الجنس	إناث			
من 0 الى 4 سنوات	% 8.5	% 8.2	% 8.9	7.9%	% 7.7	% 8.1	% 8.2	% 7.9	% 8.4
من 5 الى 14 سنة	% 20.5	% 19.7	% 21.3	% 17.5	17.2%	% 17.8	% 18.6	% 18.1	% 19.0
من 15 الى 59 سنة	% 60.4	% 62.1	% 58.7	% 65.6	65.9%	% 65.3	% 63.8	% 64.6	% 63.0
60 سنة فما فوق	% 10.6	% 10.0	% 11.1	% 8.9	9.1%	% 8.7	% 9.5	% 9.4	% 9.6
<b>المجموع</b>	<b>% 100.0</b>	<b>% 100.0</b>	<b>% 100.0</b>	<b>% 100.0</b>	<b>100.0%</b>	<b>% 100.0</b>	<b>% 100.0</b>	<b>% 100.0</b>	<b>% 100.0</b>

الجدول 102 : السكان حسب الفئات العمرية الخامسة و الجنس و الوسط

الفئة العمرية	الوسط غير اللدني		الوسط اللدني		مجموع الواسطين		الفئة العمرية		
	الجنس	إناث	الجنس	إناث	الجنس	إناث			
من 0 الى 4 سنوات	297287	144048	153239	510728	246986	263742	808015	391034	416981
من 5 الى 9 سنوات	325570	158402	167168	522798	254374	268424	848368	412776	435592
من 10 الى 14 سنة	387966	188099	199867	603487	293832	309655	991453	481931	509522
من 15 الى 19 سنة	400479	197312	203167	662772	325439	337333	1063251	522751	540500
من 20 الى 24 سنة	341528	174772	166756	657624	324011	333613	999152	498783	500369
من 25 الى 29 سنة	297585	157792	139793	567648	287258	280390	865233	445050	420183

التعداد العام للسكان والسكنى لسنة 2004 - العدد الخامس: الخصائص الديموغرافية للسكان و النواتات العائلية و الإعاقة

الجداول 103أ: السكان حسب العمر بالسنوات و الفئة العمرية الخامسة و الجنس

المجموع	الجنس		العمر	الفئة العمرية	المجموع	الجنس		العمر	الفئة العمرية
	إناث	ذكور				إناث	ذكور		
177455	91196	86259	سنة 25		163821	79227	84594	سنة 0	
176876	90459	86417	سنة 26		165863	80606	85257	سنة 1	
174743	89997	84746	سنة 27		155923	75429	80494	سنوات 2	
166409	86230	80179	سنة 28	من 25 الى 29 سنة	159891	77155	82736	سنوات 3	من 0 الى 4 سنوات
169750	87168	82582	سنة 29		162517	78617	83900	سنوات 4	
<b>865233</b>	<b>445050</b>	<b>420183</b>	<b>المجموع</b>		<b>808015</b>	<b>391034</b>	<b>416981</b>	<b>المجموع</b>	
151028	78459	72569	سنة 30		160578	78255	82323	سنوات 5	
154192	79867	74325	سنة 31		159350	77636	81714	سنوات 6	
136055	70147	65908	سنة 32		168113	81619	86494	سنوات 7	
145178	75028	70150	سنة 33	من 30 الى 34 سنة	173227	84336	88891	سنوات 8	من 5 الى 9 سنوات
147901	75801	72100	سنة 34		187100	90930	96170	سنوات 9	
<b>734354</b>	<b>379302</b>	<b>355052</b>	<b>المجموع</b>		<b>848368</b>	<b>412776</b>	<b>435592</b>	<b>المجموع</b>	
141594	73547	68047	سنة 35		192378	93536	98842	سنوات 10	
133460	69834	63626	سنة 36		201269	97937	103332	سنة 11	
139833	72800	67033	سنة 37		199529	96744	102785	سنة 12	
142776	73705	69071	سنة 38	من 35 الى 39 سنة	201785	97893	103892	سنة 13	من 10 الى 14 سنة
157537	80386	77151	سنة 39		196492	95821	100671	سنة 14	
<b>715200</b>	<b>370272</b>	<b>344928</b>	<b>المجموع</b>		<b>991453</b>	<b>481931</b>	<b>509522</b>	<b>المجموع</b>	
137575	69588	67987	سنة 40		195728	95542	100186	سنة 15	
133552	67623	65929	سنة 41		212973	104529	108444	سنة 16	
123665	62042	61623	سنة 42		218445	107399	111046	سنة 17	
123988	61549	62439	سنة 43	من 40 الى 44 سنة	216766	106957	109809	سنة 18	من 15 الى 19 سنة
127227	63107	64120	سنة 44		219339	108324	111015	سنة 19	
<b>646007</b>	<b>323909</b>	<b>322098</b>	<b>المجموع</b>		<b>1063251</b>	<b>522751</b>	<b>540500</b>	<b>المجموع</b>	
113656	56748	56908	سنة 45		205076	101971	103105	سنة 20	
109280	52771	56509	سنة 46		200615	99869	100746	سنة 21	
117570	59063	58507	سنة 47		198563	98712	99851	سنة 22	
107367	53774	53593	سنة 48	من 45 الى 49 سنة	202649	101381	101268	سنة 23	من 20 الى 24 سنة
113624	56789	56835	سنة 49		192249	96850	95399	سنة 24	
<b>561497</b>	<b>279145</b>	<b>282352</b>	<b>المجموع</b>		<b>999152</b>	<b>498783</b>	<b>500369</b>	<b>المجموع</b>	

التعداد العام للسكان و السكنى لسنة 2004 - العدد الخامس: الخصائص الديموغرافية للسكان و التواترات العائلية و الإعاقة

الجدول 103أ: السكان حسب العمر بالسنوات و الفئة العمرية النسائية و الجنس (تابع)

المجموع	الجنس		العمر	الفئة العمرية	المجموع	الجنس		العمر	الفئة العمرية
	إناث	ذكور				إناث	ذكور		
29622	14171	15451	75 سنة		96369	47512	48857	50 سنة	
24602	11222	13380	76 سنة		94046	46620	47426	51 سنة	
20216	9114	11102	77 سنة		82366	40774	41592	52 سنة	
20008	9802	10206	78 سنة	من 75 الى 79 سنة	85881	43596	42285	53 سنة	
28177	15294	12883	79 سنة		72108	37202	34906	54 سنة	
<b>122625</b>	<b>59603</b>	<b>63022</b>	<b>المجموع</b>		<b>430770</b>	<b>215704</b>	<b>215066</b>	<b>المجموع</b>	
17474	8573	8901	80 سنة		63193	32916	30277	55 سنة	
13907	6323	7584	81 سنة		61888	31939	29949	56 سنة	
10541	4692	5849	82 سنة		59625	30069	29556	57 سنة	
16020	8276	7744	83 سنة	من 80 الى 84 سنة	61453	31055	30398	58 سنة	
12647	6334	6313	84 سنة		60556	32600	27956	59 سنة	
<b>70589</b>	<b>34198</b>	<b>36391</b>	<b>المجموع</b>		<b>306715</b>	<b>158579</b>	<b>148136</b>	<b>المجموع</b>	
8336	3903	4433	85 سنة		47835	23590	24245	60 سنة	
6336	2782	3554	86 سنة		49747	25489	24258	61 سنة	
4449	1948	2501	87 سنة		46686	22607	24079	62 سنة	
3563	1668	1895	88 سنة	من 85 الى 89 سنة	55041	28666	26375	63 سنة	
6489	3484	3005	89 سنة		58581	29779	28802	64 سنة	
<b>29173</b>	<b>13785</b>	<b>15388</b>	<b>المجموع</b>		<b>257890</b>	<b>130131</b>	<b>127759</b>	<b>المجموع</b>	
3537	1739	1798	90 سنة		49796	24433	25363	65 سنة	
2818	1438	1380	91 سنة		43362	21071	22291	66 سنة	
2392	1174	1218	92 سنة		47189	23042	24147	67 سنة	
2344	1356	988	93 سنة	من 90 الى 94 سنة	46861	23247	23614	68 سنة	
1750	1034	716	94 سنة		60757	32643	28114	69 سنة	
<b>12841</b>	<b>6741</b>	<b>6100</b>	<b>المجموع</b>		<b>247965</b>	<b>124436</b>	<b>123529</b>	<b>المجموع</b>	
914	510	404	95 سنة		42982	21020	21962	70 سنة	
534	301	233	96 سنة		39233	18567	20666	71 سنة	
369	212	157	97 سنة		31775	14402	17373	72 سنة	
293	181	112	98 سنة	من 95 سنة فأكثر	42782	21614	21168	73 سنة	
1976	1346	630	99 سنة فأكثر		38916	19154	19762	74 سنة	
<b>4086</b>	<b>2550</b>	<b>1536</b>	<b>المجموع</b>		<b>195688</b>	<b>94757</b>	<b>100931</b>	<b>المجموع</b>	
9910872	4945437	4965435							

مجموع كامل الجمهورية

التعداد العام للسكان والسكنى لسنة 2004 - العدد الخامس: الخصائص الديموغرافية للسكان و النواتات العائلية و الإعاقة

الجدول 103ب: السكان حسب العمر بالسنوات و الفئة العمرية الخامسة و الجنس بالوسط البلدي

المجموع	الجنس		العمر	الفئة العمرية	المجموع	الجنس		العمر	الفئة العمرية	
	إناث	ذكور				إناث	ذكور			
117799	59413	58386	25 سنة	من 25 الى 29 سنة	105315	50866	54449	0 سنة	من 0 الى 4 سنوات	
115751	58279	57472	26 سنة		105112	50975	54137	1 سنة		
113736	57516	56220	27 سنة		97793	47248	50545	2 سنوات		
108034	55260	52774	28 سنة		100557	48424	52133	3 سنوات		
112328	56790	55538	29 سنة		101951	49473	52478	4 سنوات		
<b>567648</b>	<b>287258</b>	<b>280390</b>	<b>المجموع</b>		<b>510728</b>	<b>246986</b>	<b>263742</b>	<b>المجموع</b>		
99610	50968	48642	30 سنة		99306	48410	50896	5 سنوات		من 5 الى 9 سنوات
103604	52963	50641	31 سنة		98476	48033	50443	6 سنوات		
91703	46613	45090	32 سنة		103663	50246	53417	7 سنوات		
98559	49787	48772	33 سنة		107051	52223	54828	8 سنوات		
100756	50711	50045	34 سنة	114302	55462	58840	9 سنوات			
<b>494232</b>	<b>251042</b>	<b>243190</b>	<b>المجموع</b>	<b>522798</b>	<b>254374</b>	<b>268424</b>	<b>المجموع</b>			
96020	49046	46974	35 سنة	115999	56456	59543	10 سنوات	من 10 الى 14 سنة		
92256	47434	44822	36 سنة	121067	58996	62071	11 سنة			
94856	49010	45846	37 سنة	121942	59199	62743	12 سنة			
97787	49821	47966	38 سنة	123148	59851	63297	13 سنة			
108841	54696	54145	39 سنة	121331	59330	62001	14 سنة			
<b>489760</b>	<b>250007</b>	<b>239753</b>	<b>المجموع</b>	<b>603487</b>	<b>293832</b>	<b>309655</b>	<b>المجموع</b>			
96456	48233	48223	40 سنة	120107	58682	61425	15 سنة		من 15 الى 19 سنة	
94899	47550	47349	41 سنة	130684	64163	66521	16 سنة			
86989	43073	43916	42 سنة	136047	66706	69341	17 سنة			
88023	43038	44985	43 سنة	136098	67127	68971	18 سنة			
89659	43856	45803	44 سنة	139836	68761	71075	19 سنة			
<b>456026</b>	<b>225750</b>	<b>230276</b>	<b>المجموع</b>	<b>662772</b>	<b>325439</b>	<b>337333</b>	<b>المجموع</b>			
79538	39418	40120	45 سنة	132870	65616	67254	20 سنة	من 20 الى 24 سنة		
77359	37234	40125	46 سنة	131200	64464	66736	21 سنة			
80750	39657	41093	47 سنة	131227	64380	66847	22 سنة			
73649	35829	37820	48 سنة	133734	65969	67765	23 سنة			
78439	37855	40584	49 سنة	128593	63582	65011	24 سنة			
<b>389735</b>	<b>189993</b>	<b>199742</b>	<b>المجموع</b>	<b>657624</b>	<b>324011</b>	<b>333613</b>	<b>المجموع</b>			

الجدول 103 أب: السكان حسب العمر بالنسوات و الفئة العمرية الخامسة و الجنس بالوسط البلدي (تابع)

المجموع	الجنس		العمر	الفئة العمرية	المجموع	الجنس		العمر	الفئة العمرية
	اناث	ذكور				اناث	ذكور		
17304	8626	8678	75 سنة		66281	31474	34807	50 سنة	
14567	6925	7642	76 سنة		64479	31048	33431	51 سنة	
12117	5788	6329	77 سنة		56312	27079	29233	52 سنة	
11447	5852	5595	78 سنة	من 75 الى 79 سنة	57575	28169	29406	53 سنة	
16830	9518	7312	79 سنة		49079	24655	24424	54 سنة	
<b>72265</b>	<b>36709</b>	<b>35556</b>	<b>المجموع</b>		<b>293726</b>	<b>142425</b>	<b>151301</b>	<b>المجموع</b>	
9967	5292	4675	80 سنة		43630	22146	21484	55 سنة	
8081	3955	4126	81 سنة		42190	21403	20787	56 سنة	
6247	2981	3266	82 سنة		40249	19887	20362	57 سنة	
9251	5116	4135	83 سنة	من 80 الى 84 سنة	40490	20224	20266	58 سنة	
7062	3766	3296	84 سنة		40973	21954	19019	59 سنة	
<b>40608</b>	<b>21110</b>	<b>19498</b>	<b>المجموع</b>		<b>207532</b>	<b>105614</b>	<b>101918</b>	<b>المجموع</b>	
4685	2396	2289	85 سنة		31539	15532	16007	60 سنة	
3547	1744	1803	86 سنة		32312	16586	15726	61 سنة	
2523	1234	1289	87 سنة		30261	14863	15398	62 سنة	
2100	1044	1056	88 سنة	من 85 الى 89 سنة	34582	17942	16640	63 سنة	
3823	2194	1629	89 سنة		36631	18886	17745	64 سنة	
<b>16678</b>	<b>8612</b>	<b>8066</b>	<b>المجموع</b>		<b>165325</b>	<b>83809</b>	<b>81516</b>	<b>المجموع</b>	
1954	1036	918	90 سنة		30524	15111	15413	65 سنة	
1558	841	717	91 سنة		27018	13236	13782	66 سنة	
1322	692	630	92 سنة		29147	14317	14830	67 سنة	
1337	808	529	93 سنة	من 90 الى 94 سنة	27872	13929	13943	68 سنة	
1011	611	400	94 سنة		37866	20551	17315	69 سنة	
<b>7182</b>	<b>3988</b>	<b>3194</b>	<b>المجموع</b>		<b>152427</b>	<b>77144</b>	<b>75283</b>	<b>المجموع</b>	
556	325	231	95 سنة		25504	12659	12845	70 سنة	
306	179	127	96 سنة		23655	11528	12127	71 سنة	
229	137	92	97 سنة		19178	8984	10194	72 سنة	
175	109	66	98 سنة	من 95 سنة فأكثر	25492	13081	12411	73 سنة	
1210	847	363	99 سنة فأكثر		22603	11465	11138	74 سنة	
2476	1597	879	<b>المجموع</b>		<b>116432</b>	<b>57717</b>	<b>58715</b>	<b>المجموع</b>	
<b>6429461</b>	<b>3187417</b>	<b>3242044</b>							<b>مجموع كامل الجمهورية بالوسط البلدي</b>

الجدول 103ج: السكان حسب العمر بالسنوات و الفئة العمرية الخامسة و الجنس بالوسط البلدي

المجموع	الجنس		العمر	الفئة العمرية	المجموع	الجنس		العمر	الفئة العمرية
	إناث	ذكور				إناث	ذكور		
59656	31783	27873	25 سنة		58506	28361	30145	0 سنة	
61125	32180	28945	26 سنة		60751	29631	31120	1 سنة	
61007	32481	28526	27 سنة		58130	28181	29949	2 سنوات	
58375	30970	27405	28 سنة	من 25 الى 29 سنة	59334	28731	30603	3 سنوات	
57422	30378	27044	29 سنة		60566	29144	31422	4 سنوات	
<b>297585</b>	<b>157792</b>	<b>139793</b>	<b>المجموع</b>		<b>297287</b>	<b>144048</b>	<b>153239</b>	<b>المجموع</b>	
51418	27491	23927	30 سنة		61272	29845	31427	5 سنوات	
50588	26904	23684	31 سنة		60874	29603	31271	6 سنوات	
44352	23534	20818	32 سنة		64450	31373	33077	7 سنوات	
46619	25241	21378	33 سنة	من 30 الى 34 سنة	66176	32113	34063	8 سنوات	
47145	25090	22055	34 سنة		72798	35468	37330	9 سنوات	
<b>240122</b>	<b>128260</b>	<b>111862</b>	<b>المجموع</b>		<b>325570</b>	<b>158402</b>	<b>167168</b>	<b>المجموع</b>	
45574	24501	21073	35 سنة		76379	37080	39299	10 سنوات	
41204	22400	18804	36 سنة		80202	38941	41261	11 سنة	
44977	23790	21187	37 سنة		77587	37545	40042	12 سنة	
44989	23884	21105	38 سنة	من 35 الى 39 سنة	78637	38042	40595	13 سنة	
48696	25690	23006	39 سنة		75161	36491	38670	14 سنة	
<b>225440</b>	<b>120265</b>	<b>105175</b>	<b>المجموع</b>		<b>387966</b>	<b>188099</b>	<b>199867</b>	<b>المجموع</b>	
41119	21355	19764	40 سنة		75621	36860	38761	15 سنة	
38653	20073	18580	41 سنة		82289	40366	41923	16 سنة	
36676	18969	17707	42 سنة		82398	40693	41705	17 سنة	
35965	18511	17454	43 سنة	من 40 الى 44 سنة	80668	39830	40838	18 سنة	
37568	19251	18317	44 سنة		79503	39563	39940	19 سنة	
<b>189981</b>	<b>98159</b>	<b>91822</b>	<b>المجموع</b>		<b>400479</b>	<b>197312</b>	<b>203167</b>	<b>المجموع</b>	
34118	17330	16788	45 سنة		72206	36355	35851	20 سنة	
31921	15537	16384	46 سنة		69415	35405	34010	21 سنة	
36820	19406	17414	47 سنة		67336	34332	33004	22 سنة	
33718	17945	15773	48 سنة	من 45 الى 49 سنة	68915	35412	33503	23 سنة	
35185	18934	16251	49 سنة		63656	33268	30388	24 سنة	
<b>171762</b>	<b>89152</b>	<b>82610</b>	<b>المجموع</b>		<b>341528</b>	<b>174772</b>	<b>166756</b>	<b>المجموع</b>	



التعداد العام للسكان و السكنى لسنة 2004 - العدد الخامس: الخصائص الديموغرافية للسكان و النواتات العائلية و الإعاقة

الجدول 103ج: السكان حسب العمر بالسنوات و الفئة العمرية الخامسة و الجنس بالوسط غير البلدي (تابع)

المجموع	الجنس		العمر	الفئة العمرية	المجموع	الجنس		العمر	الفئة العمرية
	اناث	ذكور				اناث	ذكور		
12318	5545	6773	75 سنة		30088	16038	14050	50 سنة	
10035	4297	5738	76 سنة		29567	15572	13995	51 سنة	
8099	3326	4773	77 سنة	من 75 الى 79 سنة	26054	13695	12359	52 سنة	من 50 الى 54 سنة
8561	3950	4611	78 سنة		28306	15427	12879	53 سنة	
11347	5776	5571	79 سنة		23029	12547	10482	54 سنة	
<b>50360</b>	<b>22894</b>	<b>27466</b>	<b>المجموع</b>		<b>137044</b>	<b>73279</b>	<b>63765</b>	<b>المجموع</b>	
7507	3281	4226	80 سنة		19563	10770	8793	55 سنة	
5826	2368	3458	81 سنة		19698	10536	9162	56 سنة	
4294	1711	2583	82 سنة	من 80 الى 84 سنة	19376	10182	9194	57 سنة	من 55 الى 59 سنة
6769	3160	3609	83 سنة		20963	10831	10132	58 سنة	
5585	2568	3017	84 سنة		19583	10646	8937	59 سنة	
<b>29981</b>	<b>13088</b>	<b>16893</b>	<b>المجموع</b>		<b>99183</b>	<b>52965</b>	<b>46218</b>	<b>المجموع</b>	
3651	1507	2144	85 سنة		16296	8058	8238	60 سنة	
2789	1038	1751	86 سنة		17435	8903	8532	61 سنة	
1926	714	1212	87 سنة	من 85 الى 89 سنة	16425	7744	8681	62 سنة	من 60 الى 64 سنة
1463	624	839	88 سنة		20459	10724	9735	63 سنة	
2666	1290	1376	89 سنة		21950	10893	11057	64 سنة	
<b>12495</b>	<b>5173</b>	<b>7322</b>	<b>المجموع</b>		<b>92565</b>	<b>46322</b>	<b>46243</b>	<b>المجموع</b>	
1583	703	880	90 سنة		19272	9322	9950	65 سنة	
1260	597	663	91 سنة		16344	7835	8509	66 سنة	
1070	482	588	92 سنة	من 90 الى 94 سنة	18042	8725	9317	67 سنة	من 65 الى 69 سنة
1007	548	459	93 سنة		18989	9318	9671	68 سنة	
739	423	316	94 سنة		22891	12092	10799	69 سنة	
<b>5659</b>	<b>2753</b>	<b>2906</b>	<b>المجموع</b>		<b>95538</b>	<b>47292</b>	<b>48246</b>	<b>المجموع</b>	
358	185	173	95 سنة		17478	8361	9117	70 سنة	
228	122	106	96 سنة		15578	7039	8539	71 سنة	
140	75	65	97 سنة	من 95 سنة فأكثر	12597	5418	7179	72 سنة	من 70 الى 74 سنة
118	72	46	98 سنة		17290	8533	8757	73 سنة	
766	499	267	99 سنة فأكثر		16313	7689	8624	74 سنة	
1610	953	657	<b>المجموع</b>		79256	37040	42216	<b>المجموع</b>	
<b>3481411</b>	<b>1758020</b>	<b>1723391</b>							<b>مجموع كامل الجمهورية بالوسط غير البلدي</b>

الجدول 1104: هيكلية السكان حسب الفئة العمرية و الولاية (%)

المجموع	الفئة العمرية																الولاية	
	أكثر من 80 سنة	75 من إلى 79 سنة	70 من إلى 74 سنة	65 من إلى 69 سنة	60 من إلى 64 سنة	55 من إلى 59 سنة	50 من إلى 54 سنة	45 من إلى 49 سنة	40 من إلى 44 سنة	35 من إلى 39 سنة	30 من إلى 34 سنة	25 من إلى 29 سنة	20 من إلى 24 سنة	15 من إلى 19 سنة	10 من إلى 14 سنة	من 5 إلى 9 سنوات		من 0 إلى 4 سنوات
100.0	1.1	1.2	2.0	2.7	3.0	3.8	5.2	6.5	7.6	8.2	8.2	9.4	10.6	8.9	7.9	6.9	7.0	تونس
100.0	0.7	0.8	1.3	1.9	2.4	3.5	4.9	6.4	7.3	8.0	8.2	9.5	10.7	9.7	8.7	7.7	8.3	أريانة
100.0	0.8	0.9	1.5	2.0	2.3	3.3	5.1	6.8	8.0	8.4	8.0	8.8	9.8	9.6	8.9	7.9	8.0	بن عروس
100.0	0.9	1.0	1.7	2.2	2.4	3.2	4.8	6.5	7.0	7.7	7.6	9.4	11.0	10.4	9.0	7.7	7.6	منوبة
100.0	1.1	1.2	1.9	2.4	2.8	3.3	4.4	5.8	6.7	7.7	8.0	8.9	9.8	10.3	9.3	8.2	8.2	بابل
100.0	1.3	1.5	1.9	2.5	2.6	2.9	4.1	5.6	6.0	7.0	7.6	9.1	10.1	10.9	10.1	8.5	8.4	زغران
100.0	1.1	1.2	2.1	2.7	2.8	3.6	4.7	5.9	6.6	7.4	7.6	8.6	10.3	10.4	9.2	8.2	7.7	بنزرت
100.0	1.5	1.6	2.6	3.1	3.0	3.9	4.7	6.1	6.6	7.4	7.3	8.3	9.3	10.0	9.1	7.9	7.5	باجة
100.0	1.5	1.7	2.5	2.9	2.9	3.5	4.6	6.0	6.3	7.1	6.6	7.4	9.3	11.2	10.2	8.8	7.6	جندوبة
100.0	1.5	1.7	2.8	3.2	2.9	3.4	4.9	6.0	6.7	7.4	7.0	7.5	8.8	10.8	9.9	8.3	7.4	الكاف
100.0	1.4	1.5	2.5	3.0	2.9	2.9	4.4	5.5	5.8	6.6	6.7	8.5	9.9	11.4	10.5	8.9	7.9	سليانة
100.0	1.1	1.1	1.7	2.2	2.4	2.9	4.3	5.7	6.5	7.0	7.7	9.5	10.7	10.4	9.8	8.6	8.6	سوسة
100.0	1.0	1.1	1.7	2.1	2.3	2.7	3.8	5.2	6.4	6.9	7.4	9.1	11.0	10.7	10.1	9.3	9.3	المنستير
100.0	1.4	1.4	2.2	2.5	2.6	2.8	4.0	5.1	5.8	6.5	6.9	8.3	9.7	11.4	11.1	9.5	9.0	المهدية
100.0	1.2	1.2	2.1	2.6	2.8	3.1	4.3	5.7	7.1	7.4	7.4	9.0	10.1	10.3	9.5	8.2	8.0	صفاقس
100.0	1.3	1.3	2.0	2.6	2.6	2.7	3.9	4.8	5.4	6.2	6.9	8.6	9.8	11.4	11.6	10.1	9.1	القروان
100.0	1.1	1.1	1.9	2.4	2.3	2.4	3.8	4.5	5.2	6.3	6.6	8.1	9.4	12.2	12.5	10.7	9.8	القصرين
100.0	1.3	1.2	1.9	2.6	2.3	2.5	3.8	4.8	5.5	6.5	7.0	8.4	9.7	12.1	12.1	9.5	8.7	سيدي بوزيد
100.0	1.5	1.4	2.1	2.3	2.5	2.8	3.8	5.4	6.2	6.9	7.0	8.5	10.6	11.5	10.8	8.8	8.0	قابس
100.0	1.5	1.4	2.1	2.4	2.6	2.9	3.6	5.0	5.8	6.6	7.4	8.8	10.0	11.9	11.1	8.9	8.2	مدنين
100.0	1.6	1.5	2.2	2.6	2.4	2.4	3.1	4.5	5.2	5.6	6.4	8.0	9.8	13.1	12.9	10.4	8.4	تطاوين
100.0	1.0	1.0	1.8	2.4	2.3	2.7	4.1	5.4	6.5	7.0	7.0	7.9	10.3	12.2	11.5	8.8	8.2	قفصة
100.0	1.2	1.2	2.0	2.5	2.1	2.7	3.9	5.2	6.8	7.5	7.6	8.4	9.2	11.5	10.6	8.9	8.8	توزر
100.0	1.6	1.4	2.1	2.7	2.2	2.2	3.5	4.8	5.5	6.6	7.3	8.5	10.6	13.3	11.5	8.7	7.6	قبلي
100.0	1.2	1.2	2.0	2.5	2.6	3.1	4.4	5.7	6.5	7.2	7.4	8.7	10.1	10.7	10.0	8.6	8.2	المجموع

الجدول 104ب: هيكله السكان حسب الفئة العمرية و الولاية (%) بالوسط البلدي

المجموع	الفئة العمرية																الولاية	
	أكثر من 80 سنة	75 من 79 سنة	70 من 74 سنة	65 من 69 سنة	60 من 64 سنة	55 من 59 سنة	50 من 54 سنة	45 من 49 سنة	40 من 44 سنة	35 من 39 سنة	30 من 34 سنة	25 من 29 سنة	20 من 24 سنة	15 من 19 سنة	10 من 14 سنة	من 5 إلى 9 سنوات		من 0 إلى 4 سنوات
100.0	1.1	1.2	2.0	2.7	3.0	3.8	5.2	6.5	7.6	8.2	8.2	9.4	10.6	8.9	7.9	6.9	7.0	تونس
100.0	0.7	0.8	1.3	1.9	2.4	3.5	5.0	6.4	7.2	8.0	8.2	9.6	10.8	9.7	8.6	7.7	8.2	أريانة
100.0	0.8	0.9	1.5	2.0	2.4	3.3	5.2	6.9	8.2	8.4	8.0	8.7	9.8	9.5	8.9	7.8	7.9	بن عروس
100.0	0.9	0.9	1.5	2.1	2.4	3.2	4.9	6.7	7.2	7.7	7.4	9.3	11.0	10.4	9.0	7.7	7.6	مطوية
100.0	1.1	1.2	1.8	2.4	2.8	3.4	4.5	6.1	7.2	7.9	8.1	8.7	9.6	9.9	9.1	8.1	8.2	ثابل
100.0	1.1	1.2	1.6	2.1	2.2	2.9	4.3	6.1	7.0	7.8	8.2	8.9	9.6	10.5	9.7	8.3	8.6	زغوان
100.0	1.0	1.2	2.0	2.6	2.8	3.7	4.9	6.3	7.2	7.7	7.7	8.4	10.1	10.1	8.9	8.1	7.6	بنزرت
100.0	1.3	1.4	2.2	2.8	2.9	3.9	5.0	6.9	7.6	8.0	7.6	7.7	8.8	9.6	9.0	7.9	7.5	باجة
100.0	1.2	1.4	2.0	2.5	2.6	3.4	4.9	6.9	7.3	8.1	7.5	7.9	9.8	10.4	9.0	7.9	7.4	جنوبية
100.0	1.4	1.6	2.5	3.0	2.9	3.5	5.3	6.6	7.3	7.8	7.2	7.2	8.5	10.8	9.6	8.0	7.1	الكاف
100.0	1.2	1.3	2.1	2.5	2.6	2.9	4.8	6.4	6.8	7.7	7.1	8.3	9.3	11.0	9.9	8.4	7.6	سليانة
100.0	0.9	1.0	1.6	2.1	2.3	3.0	4.4	5.9	6.8	7.2	7.8	9.6	10.9	10.2	9.5	8.4	8.5	سوسة
100.0	1.0	1.1	1.7	2.1	2.3	2.7	3.8	5.2	6.4	6.9	7.4	9.1	11.0	10.7	10.1	9.3	9.3	المنستير
100.0	1.2	1.4	2.2	2.6	2.7	3.2	4.3	5.6	6.6	7.0	7.2	8.1	9.7	10.7	10.2	8.9	8.5	المهدية
100.0	1.1	1.2	2.0	2.7	2.9	3.4	4.6	6.2	7.7	7.4	7.4	8.9	10.3	9.7	8.8	7.8	7.6	صفاقس
100.0	1.1	1.1	1.7	2.1	2.4	2.8	4.3	5.7	6.5	7.0	7.3	8.7	10.0	11.3	10.6	9.1	8.5	القيروان
100.0	0.9	0.9	1.6	2.2	2.2	2.5	4.2	5.1	6.1	7.0	7.2	8.1	9.3	12.5	11.9	9.6	8.9	الفسطاطين
100.0	0.8	0.8	1.2	1.9	1.8	2.4	4.2	5.7	6.5	7.3	7.3	7.9	9.4	13.0	11.8	9.4	8.7	سيدي بوزيد
100.0	1.3	1.2	1.9	2.2	2.4	2.8	4.0	5.7	6.7	7.4	7.3	8.6	10.9	11.1	10.2	8.4	8.1	قابس
100.0	1.4	1.4	2.0	2.4	2.6	2.9	3.7	5.1	6.1	6.9	7.6	9.0	10.0	11.5	10.5	8.7	8.2	مدنين
100.0	1.6	1.4	2.1	2.5	2.3	2.4	3.1	4.7	5.6	6.1	6.8	8.2	9.9	13.2	12.5	9.8	7.9	تطاوين
100.0	0.9	0.9	1.7	2.3	2.2	2.8	4.3	5.8	7.0	7.2	7.1	7.7	10.6	12.3	11.0	8.5	7.9	قفصة
100.0	1.2	1.3	2.1	2.6	2.2	2.9	4.1	5.5	7.0	7.7	7.9	8.4	8.7	10.9	10.1	8.7	8.8	توزر
100.0	1.6	1.3	2.0	2.6	2.2	2.4	3.5	5.0	5.8	6.8	7.6	8.7	10.6	12.9	10.9	8.6	7.5	قبلي
<b>100.0</b>	<b>1.0</b>	<b>1.1</b>	<b>1.8</b>	<b>2.4</b>	<b>2.6</b>	<b>3.2</b>	<b>4.6</b>	<b>6.1</b>	<b>7.1</b>	<b>7.6</b>	<b>7.7</b>	<b>8.8</b>	<b>10.2</b>	<b>10.3</b>	<b>9.4</b>	<b>8.1</b>	<b>7.9</b>	<b>المجموع</b>

الجدول 104: هيكلية السكان حسب الفئة العمرية و الولاية (%) بالوسط غير البلدي

المجموع	الفئة العمرية																الولاية	
	أكثر من 80 سنة	75 من 79 سنة	70 من 74 سنة	65 من 69 سنة	60 من 64 سنة	55 من 59 سنة	50 من 54 سنة	45 من 49 سنة	40 من 44 سنة	35 من 39 سنة	30 من 34 سنة	25 من 29 سنة	20 من 24 سنة	15 من 19 سنة	10 من 14 سنة	من 5 إلى 9 سنوات		من 0 إلى 4 سنوات
100.0	0.8	0.9	1.5	2.1	2.2	2.9	4.2	6.2	7.3	8.0	8.2	9.1	10.1	9.9	9.3	8.6	9.0	أريانة
100.0	0.8	1.0	1.5	2.2	2.0	2.6	4.1	6.1	6.7	7.7	7.8	9.3	10.4	10.6	9.6	8.6	8.9	بن عروس
100.0	1.1	1.2	2.0	2.6	2.6	3.2	4.4	5.7	6.5	7.6	7.9	9.8	10.7	10.3	9.0	7.7	7.6	مطوية
100.0	1.2	1.3	2.0	2.6	2.8	3.2	4.2	5.3	5.9	7.3	7.8	9.3	10.2	11.0	9.6	8.2	8.1	نابل
100.0	1.4	1.6	2.1	2.7	2.8	3.0	4.0	5.3	5.4	6.5	7.2	9.3	10.4	11.1	10.4	8.6	8.3	زغوان
100.0	1.2	1.3	2.3	2.8	2.8	3.4	4.5	5.3	5.7	6.8	7.4	9.0	10.4	11.0	9.7	8.4	7.9	بنزرت
100.0	1.6	1.8	2.9	3.4	3.2	3.9	4.5	5.5	6.0	7.0	7.0	8.7	9.6	10.3	9.2	8.0	7.5	باجة
100.0	1.6	1.8	2.7	3.0	3.0	3.5	4.5	5.7	5.9	6.7	6.3	7.3	9.1	11.5	10.7	9.2	7.6	جندوبة
100.0	1.6	1.9	3.0	3.5	3.0	3.3	4.6	5.4	6.0	6.9	6.8	7.8	9.1	10.9	10.2	8.5	7.6	الكاف
100.0	1.4	1.6	2.7	3.3	3.0	2.9	4.1	4.9	5.2	6.0	6.5	8.6	10.3	11.6	10.9	9.1	8.0	سليانة
100.0	1.5	1.4	1.9	2.6	2.6	2.7	3.7	5.1	5.5	6.4	7.3	9.0	9.9	11.2	10.9	9.5	9.0	سوسة
100.0	1.5	1.5	2.3	2.5	2.5	2.5	3.8	4.7	5.1	6.1	6.6	8.5	9.7	11.9	11.7	9.9	9.3	المهدية
100.0	1.5	1.4	2.2	2.5	2.5	2.6	3.8	4.9	6.0	6.9	7.4	9.1	9.8	11.4	10.7	8.9	8.6	صفاقس
100.0	1.4	1.4	2.1	2.7	2.7	2.6	3.7	4.4	4.9	5.9	6.7	8.6	9.7	11.4	12.0	10.5	9.3	الغردان
100.0	1.2	1.2	2.0	2.5	2.3	2.3	3.6	4.1	4.6	5.8	6.2	8.2	9.5	12.0	13.0	11.4	10.4	القصيرين
100.0	1.5	1.3	2.2	2.8	2.5	2.5	3.7	4.6	5.2	6.3	6.9	8.5	9.8	11.8	12.2	9.6	8.8	سبي بوزيد
100.0	1.9	1.7	2.5	2.6	2.7	2.7	3.6	4.7	5.2	5.9	6.5	8.3	10.0	12.5	12.2	9.5	7.8	قابس
100.0	1.6	1.5	2.3	2.4	2.6	2.7	3.2	4.5	4.6	5.8	6.5	8.0	9.8	13.2	13.0	9.9	8.2	مدنين
100.0	1.6	1.6	2.4	2.7	2.5	2.5	3.1	4.2	4.7	4.8	5.6	7.7	9.7	12.9	13.6	11.3	9.3	تطاوين
100.0	1.3	1.3	2.2	2.6	2.6	2.4	3.4	4.1	5.0	6.2	6.8	8.4	9.6	12.1	12.9	9.9	9.3	قفصة
100.0	1.2	1.1	2.0	2.2	2.1	2.2	3.6	4.6	6.1	6.8	6.9	8.4	10.2	12.9	11.7	9.2	8.8	توزر
100.0	1.7	1.4	2.2	2.7	2.2	2.1	3.5	4.6	5.1	6.4	6.9	8.4	10.6	13.7	12.1	8.9	7.7	قبلي
100.0	1.4	1.5	2.3	2.7	2.7	2.9	3.9	4.9	5.5	6.5	6.9	8.6	9.8	11.5	11.1	9.4	8.5	المجموع

التعداد العام للسكان والسكنى لسنة 2004 - العدد الخامس: الخصائص الديموغرافية للسكان و التواتات العائلية و الإعاقة

الولاية تونس

المجموع	الجنس		العمر	الفئة العمرية	المجموع	الجنس		العمر	الفئة العمرية
	اناث	ذكور				اناث	ذكور		
19610	9595	10015	25 سنة		13892	6805	7087	0 سنة	
18666	9178	9488	26 سنة		14246	6893	7353	1 سنة	
18483	9045	9438	27 سنة		13069	6334	6735	2 سنوات	
16850	8344	8506	28 سنة	من 25 الى 29 سنة	13504	6534	6970	3 سنوات	
18378	8966	9412	29 سنة		13754	6669	7085	4 سنوات	
<b>91987</b>	<b>45128</b>	<b>46859</b>	<b>المجموع</b>		<b>68465</b>	<b>33235</b>	<b>35230</b>	<b>المجموع</b>	
15879	7802	8077	30 سنة		13180	6375	6805	5 سنوات	
16728	8157	8571	31 سنة		12896	6339	6557	6 سنوات	
14830	7310	7520	32 سنة		13402	6570	6832	7 سنوات	
16689	8105	8584	33 سنة	من 30 الى 34 سنة	13717	6893	6824	8 سنوات	
16776	8241	8535	34 سنة		14963	7223	7740	9 سنوات	
<b>80902</b>	<b>39615</b>	<b>41287</b>	<b>المجموع</b>		<b>68158</b>	<b>33400</b>	<b>34758</b>	<b>المجموع</b>	
15651	7877	7774	35 سنة		14896	7292	7604	10 سنوات	
15325	7817	7508	36 سنة		15554	7589	7965	11 سنة	
15373	7958	7415	37 سنة		15501	7557	7944	12 سنة	
15891	7974	7917	38 سنة	من 35 الى 39 سنة	15758	7725	8033	13 سنة	
18415	9091	9324	39 سنة		15546	7778	7768	14 سنة	
<b>80655</b>	<b>40717</b>	<b>39938</b>	<b>المجموع</b>		<b>77255</b>	<b>37941</b>	<b>39314</b>	<b>المجموع</b>	
15868	7955	7913	40 سنة		15381	7512	7869	15 سنة	
15728	7801	7927	41 سنة		16799	8329	8470	16 سنة	
13935	6904	7031	42 سنة		17766	8751	9015	17 سنة	
14838	7254	7584	43 سنة	من 40 الى 44 سنة	18074	9009	9065	18 سنة	
14701	7180	7521	44 سنة		19406	9550	9856	19 سنة	
<b>75070</b>	<b>37094</b>	<b>37976</b>	<b>المجموع</b>		<b>87426</b>	<b>43151</b>	<b>44275</b>	<b>المجموع</b>	
12788	6352	6436	45 سنة		19273	9382	9891	20 سنة	
12402	6128	6274	46 سنة		20327	9872	10455	21 سنة	
13349	6629	6720	47 سنة		20761	10008	10753	22 سنة	
11780	5824	5956	48 سنة	من 45 الى 49 سنة	22224	10703	11521	23 سنة	
13450	6439	7011	49 سنة		21228	10316	10912	24 سنة	
<b>63769</b>	<b>31372</b>	<b>32397</b>	<b>المجموع</b>		<b>103813</b>	<b>50281</b>	<b>53532</b>	<b>المجموع</b>	

الجدول 105: السكان حسب العمر بالسنوات و الفئة العمرية و الجنس بولاية تونس (تابع)

ولاية تونس

المجموع	الجنس		العمر	الفئة العمرية	المجموع	الجنس		العمر	الفئة العمرية
	إناث	ذكور				إناث	ذكور		
2801	1399	1402	75 سنة	من 75 الى 79 سنة	11516	5516	6000	50 سنة	من 50 الى 54 سنة
2412	1179	1233	76 سنة		10885	5274	5611	51 سنة	
2052	993	1059	77 سنة		9467	4690	4777	52 سنة	
1897	988	909	78 سنة		10048	4981	5067	53 سنة	
2593	1446	1147	79 سنة		9006	4570	4436	54 سنة	
<b>11755</b>	<b>6005</b>	<b>5750</b>	<b>المجموع</b>		<b>50922</b>	<b>25031</b>	<b>25891</b>	<b>المجموع</b>	
1593	860	733	80 سنة		7875	4040	3835	55 سنة	
1312	634	678	81 سنة		7600	3971	3629	56 سنة	
1087	542	545	82 سنة		7081	3542	3539	57 سنة	
1526	890	636	83 سنة	من 80 الى 84 سنة	7178	3656	3522	58 سنة	
1105	598	507	84 سنة		7339	4033	3306	59 سنة	
6623	3524	3099	<b>المجموع</b>		37073	19242	17831	<b>المجموع</b>	
656	319	337	85 سنة		5482	2821	2661	60 سنة	
544	280	264	86 سنة		5744	2958	2786	61 سنة	
403	225	178	87 سنة		5354	2724	2630	62 سنة	
311	160	151	88 سنة	من 85 الى 89 سنة	6223	3293	2930	63 سنة	
563	353	210	89 سنة		6579	3404	3175	64 سنة	
2477	1337	1140	<b>المجموع</b>		29382	15200	14182	<b>المجموع</b>	
275	145	130	90 سنة		5442	2765	2677	65 سنة	
199	114	85	91 سنة		4978	2463	2515	66 سنة	
170	100	70	92 سنة		5281	2620	2661	67 سنة	
188	128	60	93 سنة	من 90 الى 94 سنة	4857	2484	2373	68 سنة	
113	66	47	94 سنة		6408	3476	2932	69 سنة	
945	553	392	<b>المجموع</b>		26966	13808	13158	<b>المجموع</b>	
69	41	28	95 سنة		4406	2237	2169	70 سنة	
35	20	15	96 سنة		4070	2100	1970	71 سنة	
27	19	8	97 سنة		3376	1622	1754	72 سنة	
12	8	4	98 سنة	من 95 سنة فأكثر	4416	2288	2128	73 سنة	
164	116	48	99 سنة فأكثر		3643	1854	1789	74 سنة	
307	204	103	<b>المجموع</b>		19911	10101	9810	<b>المجموع</b>	
<b>983861</b>	<b>486939</b>	<b>496922</b>							

مجموع كامل ولاية تونس

التعداد العام للسكان و السكنى لسنة 2004 - العدد الخامس: الخصائص الديموغرافية للسكان و النواتات العائلية و الإعاقة

ولاية أريانة				الجدول 106: السكان حسب العمر بالسنوات و الفئة العمرية و الجنس بولاية أريانة			
الفئة العمرية	العمر	الجنس		العمر	الفئة العمرية	الجنس	المجموع
		ذكور	إناث				
من 0 الى 4 سنوات	0 سنة	3750	3436	7186	من 5 الى 9 سنوات	3617	7007
	1 سنة	3846	3580	7426		3390	7007
	2 سنوات	3485	3212	6697		3390	7007
	3 سنوات	3553	3329	6882		3390	7007
	4 سنوات	3541	3287	6828		3390	7007
	المجموع	18175	16844	35019		3390	7007
	5 سنوات	3215	3202	6417		3390	7007
	6 سنوات	3247	3054	6301		3390	7007
	7 سنوات	3284	3138	6422		3390	7007
	8 سنوات	3371	3139	6510		3390	7007
من 10 الى 14 سنة	9 سنوات	3617	3390	7007	من 15 الى 19 سنة	3716	7332
	المجموع	16734	15923	32657		3716	7332
	10 سنوات	3651	3396	7047		3616	7332
	11 سنة	3699	3653	7352		3616	7332
	12 سنة	3857	3525	7382		3616	7332
	13 سنة	3897	3622	7519		3616	7332
	14 سنة	3716	3616	7332		3616	7332
	المجموع	18820	17812	36632		3616	7332
	15 سنة	3663	3603	7266		3616	7332
	16 سنة	4043	3823	7866		3616	7332
من 20 الى 24 سنة	17 سنة	4222	4224	8446	من 25 الى 29 سنة	3964	7708
	18 سنة	4283	4097	8380		3964	7708
	19 سنة	4561	4507	9068		3964	7708
	المجموع	20772	20254	41026		3964	7708
	20 سنة	4558	4311	8869		3964	7708
	21 سنة	4541	4201	8742		3964	7708
	22 سنة	4635	4298	8933		3964	7708
	23 سنة	4922	4521	9443		3964	7708
	24 سنة	4720	4611	9331		3964	7708
	المجموع	23376	21942	45318		3964	7708
من 30 الى 34 سنة	34 سنة	3678	3459	7137	من 35 الى 39 سنة	3227	6450
	المجموع	17348	17270	34618		3227	6450
	35 سنة	3228	3323	6551		3227	6450
	36 سنة	3078	3247	6325		3227	6450
	37 سنة	3258	3326	6584		3227	6450
	38 سنة	3227	3223	6450		3227	6450
	39 سنة	3964	3744	7708		3227	6450
	المجموع	16755	16863	33618		3227	6450
	40 سنة	3348	3263	6611		3227	6450
	41 سنة	3249	3052	6301		3227	6450
من 40 الى 44 سنة	42 سنة	2886	2792	5678	من 45 الى 49 سنة	2664	5229
	المجموع	15664	14943	30607		2664	5229
	43 سنة	3050	2852	5902		2664	5229
	44 سنة	3131	2984	6115		2664	5229
	45 سنة	2558	2455	5013		2664	5229
	46 سنة	2586	2419	5005		2664	5229
	47 سنة	2992	2804	5796		2664	5229
	48 سنة	2664	2565	5229		2664	5229
	49 سنة	3100	2770	5870		2664	5229
	المجموع	13900	13013	26913		2664	5229

الجدول 106: السكان حسب العمر بالسنوات و الفئة العمرية و الجنس بولاية أريانة (تابع)

المجموع	الجنس		العمر	الفئة العمرية	المجموع	الجنس		العمر	الفئة العمرية
	إناث	ذكور				إناث	ذكور		
772	363	409	75 سنة		4722	2213	2509	50 سنة	
655	286	369	76 سنة		4419	2055	2364	51 سنة	
512	225	287	77 سنة		3983	1833	2150	52 سنة	
519	244	275	78 سنة	من 75 الى 79 سنة	4150	1925	2225	53 سنة	من 50 الى 54 سنة
756	427	329	79 سنة		3590	1750	1840	54 سنة	
<b>3214</b>	<b>1545</b>	<b>1669</b>	<b>المجموع</b>		<b>20864</b>	<b>9776</b>	<b>11088</b>	<b>المجموع</b>	
433	217	216	80 سنة		3181	1522	1659	55 سنة	
306	146	160	81 سنة		2992	1404	1588	56 سنة	
254	116	138	82 سنة		2884	1348	1536	57 سنة	
427	238	189	83 سنة	من 80 الى 84 سنة	2748	1243	1505	58 سنة	من 55 الى 59 سنة
340	187	153	84 سنة		2896	1410	1486	59 سنة	
<b>1760</b>	<b>904</b>	<b>856</b>	<b>المجموع</b>		<b>14701</b>	<b>6927</b>	<b>7774</b>	<b>المجموع</b>	
207	117	90	85 سنة		1936	854	1082	60 سنة	
166	89	77	86 سنة		2067	974	1093	61 سنة	
107	54	53	87 سنة		1932	844	1088	62 سنة	
76	45	31	88 سنة	من 85 الى 89 سنة	2043	948	1095	63 سنة	من 60 الى 64 سنة
196	110	86	89 سنة		2146	949	1197	64 سنة	
<b>752</b>	<b>415</b>	<b>337</b>	<b>المجموع</b>		<b>10124</b>	<b>4569</b>	<b>5555</b>	<b>المجموع</b>	
77	43	34	90 سنة		1709	752	957	65 سنة	
68	39	29	91 سنة		1521	654	867	66 سنة	
40	18	22	92 سنة		1549	678	871	67 سنة	
59	31	28	93 سنة	من 90 الى 94 سنة	1416	619	797	68 سنة	من 65 الى 69 سنة
47	28	19	94 سنة		1944	956	988	69 سنة	
<b>291</b>	<b>159</b>	<b>132</b>	<b>المجموع</b>		<b>8139</b>	<b>3659</b>	<b>4480</b>	<b>المجموع</b>	
29	14	15	95 سنة		1251	548	703	70 سنة	
8	4	4	96 سنة		1171	495	676	71 سنة	
10	4	6	97 سنة		979	432	547	72 سنة	
10	6	4	98 سنة	من 95 سنة فأكثر	1165	575	590	73 سنة	من 70 الى 74 سنة
60	37	23	99 سنة فأكثر		1063	513	550	74 سنة	
<b>117</b>	<b>65</b>	<b>52</b>	<b>المجموع</b>		<b>5629</b>	<b>2563</b>	<b>3066</b>	<b>المجموع</b>	
<b>422246</b>	<b>205553</b>	<b>216693</b>							<b>مجموع كامل ولاية أريانة</b>



التعداد العام للسكان و السكنى لسنة 2004 - العدد الخامس: الخصائص الديموغرافية للسكان و التواترات العائلية و الإعاقة

المجموع	الجنس		العمر	الفئة العمرية	المجموع	الجنس		العمر	الفئة العمرية
	إناث	ذكور				إناث	ذكور		
7579	3835	3744	25 سنة	الفئة العمرية	6463	3100	3363	0 سنة	ولاية أريانة
7595	3810	3785	26 سنة		6691	3217	3474	1 سنة	
7377	3630	3747	27 سنة		6017	2875	3142	2 سنوات	
6800	3355	3445	28 سنة	من 25 الى 29 سنة	6206	3007	3199	3 سنوات	من 0 الى 4 سنوات
7381	3757	3624	29 سنة		6147	2977	3170	4 سنوات	
<b>36732</b>	<b>18387</b>	<b>18345</b>	<b>المجموع</b>		<b>31524</b>	<b>15176</b>	<b>16348</b>	<b>المجموع</b>	
6428	3282	3146	30 سنة		5790	2893	2897	5 سنوات	
6444	3269	3175	31 سنة		5668	2743	2925	6 سنوات	
5657	2877	2780	32 سنة		5755	2798	2957	7 سنوات	
6504	3159	3345	33 سنة	من 30 الى 34 سنة	5872	2859	3013	8 سنوات	من 5 الى 9 سنوات
6399	3122	3277	34 سنة		6250	3038	3212	9 سنوات	
<b>31432</b>	<b>15709</b>	<b>15723</b>	<b>المجموع</b>		<b>29335</b>	<b>14331</b>	<b>15004</b>	<b>المجموع</b>	
5870	2974	2896	35 سنة		6312	3020	3292	10 سنوات	
5808	2978	2830	36 سنة		6629	3304	3325	11 سنة	
5954	3010	2944	37 سنة		6660	3167	3493	12 سنة	
5887	2951	2936	38 سنة	من 35 الى 39 سنة	6795	3259	3536	13 سنة	من 10 الى 14 سنة
6991	3401	3590	39 سنة		6638	3269	3369	14 سنة	
<b>30510</b>	<b>15314</b>	<b>15196</b>	<b>المجموع</b>		<b>33034</b>	<b>16019</b>	<b>17015</b>	<b>المجموع</b>	
6028	2983	3045	40 سنة		6566	3276	3290	15 سنة	
5702	2767	2935	41 سنة		7129	3479	3650	16 سنة	
5117	2520	2597	42 سنة		7686	3821	3865	17 سنة	
5378	2596	2782	43 سنة	من 40 الى 44 سنة	7572	3702	3870	18 سنة	من 15 الى 19 سنة
5551	2734	2817	44 سنة		8230	4118	4112	19 سنة	
<b>27776</b>	<b>13600</b>	<b>14176</b>	<b>المجموع</b>		<b>37183</b>	<b>18396</b>	<b>18787</b>	<b>المجموع</b>	
4605	2267	2338	45 سنة		8077	3947	4130	20 سنة	
4536	2203	2333	46 سنة		7958	3817	4141	21 سنة	
5285	2566	2719	47 سنة		8154	3936	4218	22 سنة	
4735	2329	2406	48 سنة	من 45 الى 49 سنة	8681	4138	4543	23 سنة	من 20 الى 24 سنة
5352	2518	2834	49 سنة		8546	4247	4299	24 سنة	
<b>24513</b>	<b>11883</b>	<b>12630</b>	<b>المجموع</b>		<b>41416</b>	<b>20085</b>	<b>21331</b>	<b>المجموع</b>	

الجدول 106: السكان حسب العمر بالسنين و الفئة العمرية و الجنس بولاية أريانة (تابع)

المجموع	الجنس		العمر	الفئة العمرية	المجموع	الجنس		العمر	الفئة العمرية
	إناث	ذكور				إناث	ذكور		
714	342	372	75 سنة		4369	2045	2324	50 سنة	
584	254	330	76 سنة		4091	1917	2174	51 سنة	
462	209	253	77 سنة		3700	1713	1987	52 سنة	
455	217	238	78 سنة	من 75 الى 79 سنة	3806	1756	2050	53 سنة	من 50 الى 54 سنة
667	372	295	79 سنة		3276	1593	1683	54 سنة	
<b>2882</b>	<b>1394</b>	<b>1488</b>	<b>المجموع</b>		<b>19242</b>	<b>9024</b>	<b>10218</b>	<b>المجموع</b>	
392	198	194	80 سنة		2971	1404	1567	55 سنة	
271	133	138	81 سنة		2752	1302	1450	56 سنة	
226	105	121	82 سنة		2684	1249	1435	57 سنة	
379	216	163	83 سنة	من 80 الى 84 سنة	2532	1149	1383	58 سنة	من 55 الى 59 سنة
303	168	135	84 سنة		2653	1278	1375	59 سنة	
<b>1571</b>	<b>820</b>	<b>751</b>	<b>المجموع</b>		<b>13592</b>	<b>6382</b>	<b>7210</b>	<b>المجموع</b>	
192	112	80	85 سنة		1809	787	1022	60 سنة	
150	81	69	86 سنة		1901	894	1007	61 سنة	
93	48	45	87 سنة		1772	776	996	62 سنة	
70	40	30	88 سنة	من 85 الى 89 سنة	1849	853	996	63 سنة	من 60 الى 64 سنة
178	100	78	89 سنة		1953	858	1095	64 سنة	
<b>683</b>	<b>381</b>	<b>302</b>	<b>المجموع</b>		<b>9284</b>	<b>4168</b>	<b>5116</b>	<b>المجموع</b>	
72	40	32	90 سنة		1562	679	883	65 سنة	
58	32	26	91 سنة		1376	594	782	66 سنة	
36	17	19	92 سنة		1403	611	792	67 سنة	
50	27	23	93 سنة	من 90 الى 94 سنة	1288	565	723	68 سنة	من 65 الى 69 سنة
40	23	17	94 سنة		1712	841	871	69 سنة	
<b>256</b>	<b>139</b>	<b>117</b>	<b>المجموع</b>		<b>7341</b>	<b>3290</b>	<b>4051</b>	<b>المجموع</b>	
23	11	12	95 سنة		1123	488	635	70 سنة	
4	2	2	96 سنة		1044	439	605	71 سنة	
10	4	6	97 سنة		892	392	500	72 سنة	
10	6	4	98 سنة	من 95 سنة فأكثر	1040	511	529	73 سنة	من 70 الى 74 سنة
51	31	20	99 سنة فأكثر		955	464	491	74 سنة	
<b>98</b>	<b>54</b>	<b>44</b>	<b>المجموع</b>		<b>5054</b>	<b>2294</b>	<b>2760</b>	<b>المجموع</b>	
<b>383458</b>	<b>186846</b>	<b>196612</b>							مجموع الوسط البلدي بولاية أريانة

ولاية أريانة				الجدول 106: السكان حسب العمر بالسنوات و الفئة العمرية و الجنس بولاية أريانة				
الفئة العمرية	العمر	الجنس		العمر	الفئة العمرية	الجنس		
		ذكور	إناث			المجموع	المجموع	
من 0 الى 4 سنوات	0 سنة	387	336	723	من 5 الى 9 سنوات	327	311	
	1 سنة	372	363	735		322	309	
	2 سنوات	343	337	680		327	318	
	3 سنوات	354	322	676		358	322	
	4 سنوات	371	310	681		405	318	
	المجموع	1827	1668	3495		المجموع	1730	1592
	5 سنوات	318	309	627		359	376	
	6 سنوات	322	311	633		374	349	
	7 سنوات	327	340	667		364	358	
	8 سنوات	358	280	638		361	363	
من 10 الى 14 سنة	9 سنوات	405	352	757	من 15 الى 19 سنة	347	347	
	المجموع	1730	1592	3322		المجموع	1805	1793
	10 سنوات	359	376	735		373	327	
	11 سنة	374	349	723		393	344	
	12 سنة	364	358	722		357	403	
	13 سنة	361	363	724		413	395	
	14 سنة	347	347	694		449	389	
	المجموع	1730	1592	3598		المجموع	1985	1858
	15 سنة	373	327	700		428	364	
	16 سنة	393	344	737		400	384	
من 20 الى 24 سنة	17 سنة	357	357	714	من 25 الى 29 سنة	417	362	
	18 سنة	413	413	826		379	383	
	19 سنة	449	389	838		421	364	
	المجموع	1985	1858	3843		المجموع	2045	1857
	20 سنة	428	364	792		2045	1857	
	21 سنة	400	384	784		2045	1857	
	22 سنة	417	362	779		2045	1857	
	23 سنة	379	383	762		2045	1857	
	24 سنة	421	364	785		2045	1857	
	المجموع	2045	1857	3902		2045	1857	
من 25 الى 29 سنة	25 سنة	326	339	665	من 30 الى 34 سنة	361	326	
	26 سنة	351	341	692		المجموع	1625	1561
	27 سنة	326	339	665		332	349	
	28 سنة	357	369	726		248	269	
	29 سنة	371	310	681		314	316	
	المجموع	1795	1720	3515		291	272	
	30 سنة	314	305	619		374	343	
	31 سنة	336	354	690		المجموع	1559	1549
	32 سنة	281	276	557		303	280	
	33 سنة	333	300	633		314	285	
من 35 الى 39 سنة	34 سنة	361	326	687	من 40 الى 44 سنة	314	272	
	المجموع	1625	1561	3186		المجموع	1488	1343
	35 سنة	332	349	681		220	188	
	36 سنة	248	269	517		253	216	
	37 سنة	314	316	630		273	238	
	38 سنة	291	272	563		258	236	
	39 سنة	374	343	717		266	252	
	المجموع	1559	1549	3108		المجموع	1270	1130
	40 سنة	303	280	583		المجموع	1270	1130
	41 سنة	314	285	599		المجموع	1270	1130
42 سنة	289	272	561	المجموع	1270	1130		
43 سنة	268	256	524	المجموع	1270	1130		
44 سنة	314	250	564	المجموع	1270	1130		
المجموع	1488	1343	2831	المجموع	1270	1130		
45 سنة	220	188	408	المجموع	1270	1130		
46 سنة	253	216	469	المجموع	1270	1130		
47 سنة	273	238	511	المجموع	1270	1130		
48 سنة	258	236	494	المجموع	1270	1130		
49 سنة	266	252	518	المجموع	1270	1130		
المجموع	1270	1130	2400	المجموع	1270	1130		

الجدول 106 ج: السكان حسب العمر بالسنوات و الفئة العمرية و الجنس بولاية أريانة (تابع)

المجموع	الجنس		العمر	الفئة العمرية	المجموع	الجنس		العمر	الفئة العمرية
	إناث	ذكور				إناث	ذكور		
58	21	37	75 سنة	من 75 الى 79 سنة	353	168	185	50 سنة	من 50 الى 54 سنة
71	32	39	76 سنة		328	138	190	51 سنة	
50	16	34	77 سنة		283	120	163	52 سنة	
64	27	37	78 سنة		344	169	175	53 سنة	
89	55	34	79 سنة		314	157	157	54 سنة	
<b>332</b>	<b>151</b>	<b>181</b>	<b>المجموع</b>	<b>1622</b>	<b>752</b>	<b>870</b>	<b>المجموع</b>		
41	19	22	80 سنة	من 80 الى 84 سنة	210	118	92	55 سنة	من 55 الى 59 سنة
35	13	22	81 سنة		240	102	138	56 سنة	
28	11	17	82 سنة		200	99	101	57 سنة	
48	22	26	83 سنة		216	94	122	58 سنة	
37	19	18	84 سنة		243	132	111	59 سنة	
<b>189</b>	<b>84</b>	<b>105</b>	<b>المجموع</b>	<b>1109</b>	<b>545</b>	<b>564</b>	<b>المجموع</b>		
15	5	10	85 سنة	من 85 الى 89 سنة	127	67	60	60 سنة	من 60 الى 64 سنة
16	8	8	86 سنة		166	80	86	61 سنة	
14	6	8	87 سنة		160	68	92	62 سنة	
6	5	1	88 سنة		194	95	99	63 سنة	
18	10	8	89 سنة		193	91	102	64 سنة	
<b>69</b>	<b>34</b>	<b>35</b>	<b>المجموع</b>	<b>840</b>	<b>401</b>	<b>439</b>	<b>المجموع</b>		
5	3	2	90 سنة	من 90 الى 94 سنة	147	73	74	65 سنة	من 65 الى 69 سنة
10	7	3	91 سنة		145	60	85	66 سنة	
4	1	3	92 سنة		146	67	79	67 سنة	
9	4	5	93 سنة		128	54	74	68 سنة	
7	5	2	94 سنة		232	115	117	69 سنة	
<b>35</b>	<b>20</b>	<b>15</b>	<b>المجموع</b>	<b>798</b>	<b>369</b>	<b>429</b>	<b>المجموع</b>		
6	3	3	95 سنة	من 95 سنة فأكثر	128	60	68	70 سنة	من 70 الى 74 سنة
4	2	2	96 سنة		127	56	71	71 سنة	
0	0	0	97 سنة		87	40	47	72 سنة	
0	0	0	98 سنة		125	64	61	73 سنة	
9	6	3	99 سنة فأكثر		108	49	59	74 سنة	
<b>19</b>	<b>11</b>	<b>8</b>	<b>المجموع</b>	<b>575</b>	<b>269</b>	<b>306</b>	<b>المجموع</b>		
<b>38788</b>	<b>18707</b>	<b>20081</b>							

مجموع الوسط غير البلدي بولاية أريانة

التعداد العام للسكان و السكنى لسنة 2004 - العدد الخامس: الخصائص الديموغرافية للسكان و النواتات العائلية و الإعاقة

المجموع	الجنس		المجموع	الفئة العمرية		المجموع	الجنس		المجموع	الفئة العمرية
	اناث	ذكور					اناث	ذكور		
9231	4542	4689	25 سنة			8444	4046	4398	0 سنة	
8970	4592	4378	26 سنة			8329	4045	4284	1 سنة	
8862	4624	4238	27 سنة			7845	3775	4070	2 سنوات	
8497	4397	4100	28 سنة	من 25 الى 29 سنة		7751	3723	4028	3 سنوات	
8735	4439	4296	29 سنة			8045	3841	4204	4 سنوات	
<b>44295</b>	<b>22594</b>	<b>21701</b>	<b>المجموع</b>			<b>40414</b>	<b>19430</b>	<b>20984</b>	<b>المجموع</b>	
8031	4050	3981	30 سنة			7709	3743	3966	5 سنوات	
8330	4367	3963	31 سنة			7575	3714	3861	6 سنوات	
7558	3923	3635	32 سنة			7884	3874	4010	7 سنوات	
8186	4214	3972	33 سنة	من 30 الى 34 سنة		8048	3987	4061	8 سنوات	
8232	4161	4071	34 سنة			8542	4109	4433	9 سنوات	
<b>40337</b>	<b>20715</b>	<b>19622</b>	<b>المجموع</b>			<b>39758</b>	<b>19427</b>	<b>20331</b>	<b>المجموع</b>	
8177	4238	3939	35 سنة			8805	4244	4561	10 سنوات	
8052	4089	3963	36 سنة			9137	4362	4775	11 سنة	
8125	4116	4009	37 سنة			9063	4393	4670	12 سنة	
8477	4469	4008	38 سنة	من 35 الى 39 سنة		9173	4478	4695	13 سنة	
9505	4764	4741	39 سنة			8996	4423	4573	14 سنة	
<b>42336</b>	<b>21676</b>	<b>20660</b>	<b>المجموع</b>			<b>45174</b>	<b>21900</b>	<b>23274</b>	<b>المجموع</b>	
8506	4227	4279	40 سنة			8715	4301	4414	15 سنة	
8400	4145	4255	41 سنة			9463	4651	4812	16 سنة	
7719	3821	3898	42 سنة			10082	4895	5187	17 سنة	
7913	3891	4022	43 سنة	من 40 الى 44 سنة		10041	4908	5133	18 سنة	
7944	3746	4198	44 سنة			10363	5101	5262	19 سنة	
<b>40482</b>	<b>19830</b>	<b>20652</b>	<b>المجموع</b>			<b>48664</b>	<b>23856</b>	<b>24808</b>	<b>المجموع</b>	
7046	3416	3630	45 سنة			9946	4910	5036	20 سنة	
6894	3172	3722	46 سنة			9977	4888	5089	21 سنة	
7216	3404	3812	47 سنة			9955	4946	5009	22 سنة	
6464	3040	3424	48 سنة	من 45 الى 49 سنة		9984	4915	5069	23 سنة	
6994	3263	3731	49 سنة			9904	4758	5146	24 سنة	
<b>34614</b>	<b>16295</b>	<b>18319</b>	<b>المجموع</b>			<b>49766</b>	<b>24417</b>	<b>25349</b>	<b>المجموع</b>	

الجدول 107: السكان حسب العمر بالسنوات و الفئة العمرية و الجنس بولاية بن عروس (تابع)

ولاية بن عروس

المجموع	الجنس		العمر	الفئة العمرية	المجموع	الجنس		العمر	الفئة العمرية
	إناث	ذكور				إناث	ذكور		
1025	509	516	75 سنة		5887	2624	3263	50 سنة	
902	432	470	76 سنة		5791	2623	3168	51 سنة	
790	370	420	77 سنة		5004	2238	2766	52 سنة	
774	425	349	78 سنة	من 75 الى 79 سنة	4806	2231	2575	53 سنة	من 50 الى 54 سنة
915	532	383	79 سنة		4112	1911	2201	54 سنة	
<b>4406</b>	<b>2268</b>	<b>2138</b>	<b>المجموع</b>		<b>25600</b>	<b>11627</b>	<b>13973</b>	<b>المجموع</b>	
593	337	256	80 سنة		3660	1779	1881	55 سنة	
530	280	250	81 سنة		3492	1616	1876	56 سنة	
381	172	209	82 سنة		3264	1544	1720	57 سنة	
545	311	234	83 سنة	من 80 الى 84 سنة	3227	1528	1699	58 سنة	من 55 الى 59 سنة
433	243	190	84 سنة		2927	1485	1442	59 سنة	
<b>2482</b>	<b>1343</b>	<b>1139</b>	<b>المجموع</b>		<b>16570</b>	<b>7952</b>	<b>8618</b>	<b>المجموع</b>	
260	145	115	85 سنة		2272	1048	1224	60 سنة	
186	88	98	86 سنة		2360	1149	1211	61 سنة	
136	65	71	87 سنة		2199	1031	1168	62 سنة	
115	53	62	88 سنة	من 85 الى 89 سنة	2422	1190	1232	63 سنة	من 60 الى 64 سنة
208	119	89	89 سنة		2452	1183	1269	64 سنة	
<b>905</b>	<b>470</b>	<b>435</b>	<b>المجموع</b>		<b>11705</b>	<b>5601</b>	<b>6104</b>	<b>المجموع</b>	
114	59	55	90 سنة		2123	1014	1109	65 سنة	
72	46	26	91 سنة		1964	922	1042	66 سنة	
63	36	27	92 سنة		2125	1023	1102	67 سنة	
74	44	30	93 سنة	من 90 الى 94 سنة	1863	884	979	68 سنة	من 65 الى 69 سنة
56	40	16	94 سنة		2239	1182	1057	69 سنة	
<b>379</b>	<b>225</b>	<b>154</b>	<b>المجموع</b>		<b>10314</b>	<b>5025</b>	<b>5289</b>	<b>المجموع</b>	
30	19	11	95 سنة		1779	885	894	70 سنة	
16	7	9	96 سنة		1553	743	810	71 سنة	
10	9	1	97 سنة		1238	580	658	72 سنة	
11	6	5	98 سنة	من 95 سنة فأكثر	1527	768	759	73 سنة	من 70 الى 74 سنة
82	51	31	99 سنة فأكثر		1326	651	675	74 سنة	
<b>149</b>	<b>92</b>	<b>57</b>	<b>المجموع</b>		<b>7423</b>	<b>3627</b>	<b>3796</b>	<b>المجموع</b>	
<b>505773</b>	<b>248370</b>	<b>257403</b>							<b>مجموع كامل ولاية بن عروس</b>

التعداد العام للسكان و السكنى لسنة 2004 - العدد الخامس: الخصائص الديموغرافية للسكان و النواتات العائلية و الإعاقة

الولاية بين عروس

المجموع	الجنس		العمر	الفئة العمرية
	إناث	ذكور		
8312	4090	4222	25 سنة	
8054	4142	3912	26 سنة	
7914	4144	3770	27 سنة	
7648	3985	3663	28 سنة	من 25 الى 29 سنة
7788	3966	3822	29 سنة	
<b>39716</b>	<b>20327</b>	<b>19389</b>	<b>المجموع</b>	
7228	3669	3559	30 سنة	
7570	3981	3589	31 سنة	
6824	3551	3273	32 سنة	
7367	3779	3588	33 سنة	من 30 الى 34 سنة
7492	3805	3687	34 سنة	
<b>36481</b>	<b>18785</b>	<b>17696</b>	<b>المجموع</b>	
7419	3849	3570	35 سنة	
7368	3736	3632	36 سنة	
7378	3755	3623	37 سنة	
7746	4080	3666	38 سنة	من 35 الى 39 سنة
8625	4323	4302	39 سنة	
<b>38536</b>	<b>19743</b>	<b>18793</b>	<b>المجموع</b>	
7879	3923	3956	40 سنة	
7697	3806	3891	41 سنة	
7092	3513	3579	42 سنة	
7264	3573	3691	43 سنة	من 40 الى 44 سنة
7270	3425	3845	44 سنة	
<b>37202</b>	<b>18240</b>	<b>18962</b>	<b>المجموع</b>	
6507	3149	3358	45 سنة	
6309	2897	3412	46 سنة	
6561	3111	3450	47 سنة	
5913	2780	3133	48 سنة	من 45 الى 49 سنة
6348	2945	3403	49 سنة	
<b>31638</b>	<b>14882</b>	<b>16756</b>	<b>المجموع</b>	

الولاية بين عروس

المجموع	الجنس		العمر	الفئة العمرية
	إناث	ذكور		
7515	3573	3942	0 سنة	
7428	3580	3848	1 سنة	
6966	3328	3638	2 سنوات	
6909	3295	3614	3 سنوات	من 0 الى 4 سنوات
7201	3423	3778	4 سنوات	
<b>36019</b>	<b>17199</b>	<b>18820</b>	<b>المجموع</b>	
6872	3362	3510	5 سنوات	
6778	3313	3465	6 سنوات	
7075	3469	3606	7 سنوات	
7197	3561	3636	8 سنوات	من 5 الى 9 سنوات
7602	3635	3967	9 سنوات	
<b>35524</b>	<b>17340</b>	<b>18184</b>	<b>المجموع</b>	
7818	3773	4045	10 سنوات	
8142	3899	4243	11 سنة	
8102	3934	4168	12 سنة	
8244	4042	4202	13 سنة	من 10 الى 14 سنة
8131	3992	4139	14 سنة	
<b>40437</b>	<b>19640</b>	<b>20797</b>	<b>المجموع</b>	
7764	3836	3928	15 سنة	
8441	4140	4301	16 سنة	
9005	4356	4649	17 سنة	
8975	4386	4589	18 سنة	من 15 الى 19 سنة
9277	4586	4691	19 سنة	
<b>43462</b>	<b>21304</b>	<b>22158</b>	<b>المجموع</b>	
8963	4432	4531	20 سنة	
8902	4366	4536	21 سنة	
8911	4435	4476	22 سنة	
8926	4421	4505	23 سنة	من 20 الى 24 سنة
8946	4303	4643	24 سنة	
<b>44648</b>	<b>21957</b>	<b>22691</b>	<b>المجموع</b>	

المجموع	الجنس		العمر	الفئة العمرية	المجموع	الجنس		العمر	الفئة العمرية
	إناث	ذكور				إناث	ذكور		
908	458	450	75 سنة	الفئة العمرية	5464	2416	3048	50 سنة	والإية بن عروس
819	397	422	76 سنة		5314	2398	2916	51 سنة	
717	343	374	77 سنة	من 75 الى 79 سنة	4593	2049	2544	52 سنة	
678	377	301	78 سنة		4433	2037	2396	53 سنة	من 50 الى 54 سنة
804	472	332	79 سنة		3791	1756	2035	54 سنة	
<b>3926</b>	<b>2047</b>	<b>1879</b>	<b>المجموع</b>		<b>23595</b>	<b>10656</b>	<b>12939</b>	<b>المجموع</b>	
526	306	220	80 سنة		3378	1637	1741	55 سنة	
481	257	224	81 سنة		3237	1503	1734	56 سنة	
341	153	188	82 سنة	من 80 الى 84 سنة	3017	1423	1594	57 سنة	
497	292	205	83 سنة		2973	1411	1562	58 سنة	من 55 الى 59 سنة
378	210	168	84 سنة		2667	1357	1310	59 سنة	
<b>2223</b>	<b>1218</b>	<b>1005</b>	<b>المجموع</b>		<b>15272</b>	<b>7331</b>	<b>7941</b>	<b>المجموع</b>	
230	126	104	85 سنة		2103	957	1146	60 سنة	
170	83	87	86 سنة		2170	1048	1122	61 سنة	
126	60	66	87 سنة	من 85 الى 89 سنة	2030	950	1080	62 سنة	
108	51	57	88 سنة		2179	1070	1109	63 سنة	من 60 الى 64 سنة
190	112	78	89 سنة		2248	1089	1159	64 سنة	
<b>824</b>	<b>432</b>	<b>392</b>	<b>المجموع</b>		<b>10730</b>	<b>5114</b>	<b>5616</b>	<b>المجموع</b>	
100	53	47	90 سنة		1900	908	992	65 سنة	
63	41	22	91 سنة		1766	830	936	66 سنة	
54	30	24	92 سنة	من 90 الى 94 سنة	1912	924	988	67 سنة	
62	38	24	93 سنة		1652	781	871	68 سنة	من 65 الى 69 سنة
48	36	12	94 سنة		1995	1049	946	69 سنة	
<b>327</b>	<b>198</b>	<b>129</b>	<b>المجموع</b>		<b>9225</b>	<b>4492</b>	<b>4733</b>	<b>المجموع</b>	
25	16	9	95 سنة		1589	799	790	70 سنة	
14	7	7	96 سنة		1409	678	731	71 سنة	
10	9	1	97 سنة	من 95 سنة فأكثر	1139	542	597	72 سنة	
10	6	4	98 سنة		1356	683	673	73 سنة	من 70 الى 74 سنة
71	45	26	99 سنة فأكثر		1172	580	592	74 سنة	
<b>130</b>	<b>83</b>	<b>47</b>	<b>المجموع</b>		<b>6665</b>	<b>3282</b>	<b>3383</b>	<b>المجموع</b>	
<b>456580</b>	<b>224270</b>	<b>232310</b>							مجموع الوسط البلدي بوالإية بن عروس



التعداد العام للسكان و السكنى لسنة 2004 - العدد الخامس: الخصائص الديموغرافية للسكان و النواتات العائلية و الإعاقة

الولاية بين عروس				الولاية بين عروس					
المجموع	الجنس		العمر	الفئة العمرية	المجموع	الجنس		العمر	الفئة العمرية
	اناث	ذكور				اناث	ذكور		
919	452	467	25 سنة	الفئة العمرية	929	473	456	0 سنة	من 0 الى 4 سنوات
916	450	466	26 سنة		901	465	436	1 سنة	
948	480	468	27 سنة		879	447	432	2 سنوات	
849	412	437	28 سنة	من 25 الى 29 سنة	842	428	414	3 سنوات	
947	473	474	29 سنة		844	418	426	4 سنوات	
<b>4579</b>	<b>2267</b>	<b>2312</b>	<b>المجموع</b>		<b>4395</b>	<b>2231</b>	<b>2164</b>	<b>المجموع</b>	
803	381	422	30 سنة		837	381	456	5 سنوات	
760	386	374	31 سنة		797	401	396	6 سنوات	
734	372	362	32 سنة		809	405	404	7 سنوات	
819	435	384	33 سنة	من 30 الى 34 سنة	851	426	425	8 سنوات	
740	356	384	34 سنة		940	474	466	9 سنوات	
<b>3856</b>	<b>1930</b>	<b>1926</b>	<b>المجموع</b>		<b>4234</b>	<b>2087</b>	<b>2147</b>	<b>المجموع</b>	
758	389	369	35 سنة		987	471	516	10 سنوات	
684	353	331	36 سنة		995	463	532	11 سنة	
747	361	386	37 سنة		961	459	502	12 سنة	
731	389	342	38 سنة	من 35 الى 39 سنة	929	436	493	13 سنة	
880	441	439	39 سنة		865	431	434	14 سنة	
<b>3800</b>	<b>1933</b>	<b>1867</b>	<b>المجموع</b>		<b>4737</b>	<b>2260</b>	<b>2477</b>	<b>المجموع</b>	
627	304	323	40 سنة		951	465	486	15 سنة	
703	339	364	41 سنة		1022	511	511	16 سنة	
627	308	319	42 سنة		1077	539	538	17 سنة	
649	318	331	43 سنة	من 40 الى 44 سنة	1066	522	544	18 سنة	
674	321	353	44 سنة		1086	515	571	19 سنة	
<b>3280</b>	<b>1590</b>	<b>1690</b>	<b>المجموع</b>		<b>5202</b>	<b>2552</b>	<b>2650</b>	<b>المجموع</b>	
539	267	272	45 سنة		983	478	505	20 سنة	
585	275	310	46 سنة		1075	522	553	21 سنة	
655	293	362	47 سنة		1044	511	533	22 سنة	
551	260	291	48 سنة	من 45 الى 49 سنة	1058	494	564	23 سنة	
646	318	328	49 سنة		958	455	503	24 سنة	
<b>2976</b>	<b>1413</b>	<b>1563</b>	<b>المجموع</b>		<b>5118</b>	<b>2460</b>	<b>2658</b>	<b>المجموع</b>	

الجدول 107: السكان حسب العمر بالسنوات و الفئة العمرية و الجنس بالوسط غير البلدي من ولاية بن عروس (تابع)

المجموع	الجنس		العمر	الفئة العمرية	المجموع	الجنس		العمر	الفئة العمرية
	إناث	ذكور				إناث	ذكور		
117	51	66	75 سنة	من 75 الى 79 سنة	423	208	215	50 سنة	من 50 الى 54 سنة
83	35	48	76 سنة		477	225	252	51 سنة	
73	27	46	77 سنة		411	189	222	52 سنة	
96	48	48	78 سنة		373	194	179	53 سنة	
111	60	51	79 سنة		321	155	166	54 سنة	
<b>480</b>	<b>221</b>	<b>259</b>	<b>المجموع</b>	<b>2005</b>	<b>971</b>	<b>1034</b>	<b>المجموع</b>		
67	31	36	80 سنة	من 80 الى 84 سنة	282	142	140	55 سنة	من 55 الى 59 سنة
49	23	26	81 سنة		255	113	142	56 سنة	
40	19	21	82 سنة		247	121	126	57 سنة	
48	19	29	83 سنة		254	117	137	58 سنة	
55	33	22	84 سنة		260	128	132	59 سنة	
<b>259</b>	<b>125</b>	<b>134</b>	<b>المجموع</b>	<b>1298</b>	<b>621</b>	<b>677</b>	<b>المجموع</b>		
30	19	11	85 سنة	من 85 الى 89 سنة	169	91	78	60 سنة	من 60 الى 64 سنة
16	5	11	86 سنة		190	101	89	61 سنة	
10	5	5	87 سنة		169	81	88	62 سنة	
7	2	5	88 سنة		243	120	123	63 سنة	
18	7	11	89 سنة		204	94	110	64 سنة	
<b>81</b>	<b>38</b>	<b>43</b>	<b>المجموع</b>	<b>975</b>	<b>487</b>	<b>488</b>	<b>المجموع</b>		
14	6	8	90 سنة	من 90 الى 94 سنة	223	106	117	65 سنة	من 65 الى 69 سنة
9	5	4	91 سنة		198	92	106	66 سنة	
9	6	3	92 سنة		213	99	114	67 سنة	
12	6	6	93 سنة		211	103	108	68 سنة	
8	4	4	94 سنة		244	133	111	69 سنة	
<b>52</b>	<b>27</b>	<b>25</b>	<b>المجموع</b>	<b>1089</b>	<b>533</b>	<b>556</b>	<b>المجموع</b>		
5	3	2	95 سنة	من 95 سنة فأكثر	190	86	104	70 سنة	من 70 الى 74 سنة
2	0	2	96 سنة		144	65	79	71 سنة	
0	0	0	97 سنة		99	38	61	72 سنة	
1	0	1	98 سنة		171	85	86	73 سنة	
11	6	5	99 سنة فأكثر		154	71	83	74 سنة	
<b>19</b>	<b>9</b>	<b>10</b>	<b>المجموع</b>	<b>758</b>	<b>345</b>	<b>413</b>	<b>المجموع</b>		
<b>49193</b>	<b>24100</b>	<b>25093</b>							

مجموع الوسط غير البلدي بولاية بن عروس

التعداد العام للسكان والسكنى لسنة 2004 - العدد الخامس: الخصائص الديموغرافية للسكان و التواتات العائلية و الإعاقة

الجدول 108: السكان حسب العمر بالسنوات و الفئة العمرية و الجنس بولاية منوبة

المجموع	الجنس		العمر	الفئة العمرية	المجموع	الجنس		العمر	الفئة العمرية
	الناث	ذكور				الناث	ذكور		
6672	3264	3408	25 سنة		5155	2475	2680	0 سنة	
6652	3329	3323	26 سنة		5301	2622	2679	1 سنة	
6352	3173	3179	27 سنة		4819	2395	2424	2 سنوات	
5703	2882	2821	28 سنة	من 25 الى 29 سنة	4923	2420	2503	3 سنوات	من 0 الى 4 سنوات
6200	3022	3178	29 سنة		5190	2549	2641	4 سنوات	
<b>31579</b>	<b>15670</b>	<b>15909</b>	<b>المجموع</b>		<b>25388</b>	<b>12461</b>	<b>12927</b>	<b>المجموع</b>	
5104	2501	2603	30 سنة		4939	2434	2505	5 سنوات	
5370	2699	2671	31 سنة		4898	2351	2547	6 سنوات	
4612	2251	2361	32 سنة		4957	2388	2569	7 سنوات	
5004	2564	2440	33 سنة	من 30 الى 34 سنة	5427	2675	2752	8 سنوات	من 5 الى 9 سنوات
5277	2606	2671	34 سنة		5735	2880	2855	9 سنوات	
<b>25367</b>	<b>12621</b>	<b>12746</b>	<b>المجموع</b>		<b>25956</b>	<b>12728</b>	<b>13228</b>	<b>المجموع</b>	
5051	2558	2493	35 سنة		5854	2832	3022	10 سنوات	
4837	2539	2298	36 سنة		6138	2984	3154	11 سنة	
5019	2569	2450	37 سنة		6210	2958	3252	12 سنة	
4973	2524	2449	38 سنة	من 35 الى 39 سنة	6122	3006	3116	13 سنة	من 10 الى 14 سنة
5808	2962	2846	39 سنة		6022	2927	3095	14 سنة	
<b>25688</b>	<b>13152</b>	<b>12536</b>	<b>المجموع</b>		<b>30346</b>	<b>14707</b>	<b>15639</b>	<b>المجموع</b>	
5140	2584	2556	40 سنة		6263	3083	3180	15 سنة	
4861	2478	2383	41 سنة		6801	3327	3474	16 سنة	
4388	2252	2136	42 سنة		7156	3416	3740	17 سنة	
4640	2275	2365	43 سنة	من 40 الى 44 سنة	7197	3528	3669	18 سنة	من 15 الى 19 سنة
4603	2339	2264	44 سنة		7419	3551	3868	19 سنة	
<b>23632</b>	<b>11928</b>	<b>11704</b>	<b>المجموع</b>		<b>34836</b>	<b>16905</b>	<b>17931</b>	<b>المجموع</b>	
4089	1981	2108	45 سنة		7223	3591	3632	20 سنة	
4093	1902	2191	46 سنة		7317	3574	3743	21 سنة	
4741	2346	2395	47 سنة		7498	3590	3908	22 سنة	
4286	2152	2134	48 سنة	من 45 الى 49 سنة	7635	3771	3864	23 سنة	من 20 الى 24 سنة
4523	2195	2328	49 سنة		7126	3405	3721	24 سنة	
<b>21732</b>	<b>10576</b>	<b>11156</b>	<b>المجموع</b>		<b>36799</b>	<b>17931</b>	<b>18868</b>	<b>المجموع</b>	

(تابع)

الولاية منوبة - الفئة العمرية و الجنس بولاية منوبة

الولاية منوبة

المجموع	الجنس		العمر	الفئة العمرية	المجموع	الجنس		العمر	الفئة العمرية
	إناث	ذكور				إناث	ذكور		
837	390	447	75 سنة	من 75 إلى 79 سنة	3667	1735	1932	50 سنة	من 50 إلى 54 سنة
632	289	343	76 سنة		3450	1687	1763	51 سنة	
525	233	292	77 سنة		3126	1499	1627	52 سنة	
571	290	281	78 سنة		3180	1582	1598	53 سنة	
787	450	337	79 سنة		2610	1258	1352	54 سنة	
<b>3352</b>	<b>1652</b>	<b>1700</b>	<b>المجموع</b>		<b>16033</b>	<b>7761</b>	<b>8272</b>	<b>المجموع</b>	
474	230	244	80 سنة		2342	1105	1237	55 سنة	
375	177	198	81 سنة		2293	1114	1179	56 سنة	
269	136	133	82 سنة		2209	1018	1191	57 سنة	
458	234	224	83 سنة	من 80 إلى 84 سنة	1972	957	1015	58 سنة	من 55 إلى 59 سنة
342	189	153	84 سنة		2050	1048	1002	59 سنة	
<b>1918</b>	<b>966</b>	<b>952</b>	<b>المجموع</b>		<b>10866</b>	<b>5242</b>	<b>5624</b>	<b>المجموع</b>	
199	93	106	85 سنة		1527	705	822	60 سنة	
165	73	92	86 سنة		1652	726	926	61 سنة	
98	56	42	87 سنة	من 85 إلى 89 سنة	1428	578	850	62 سنة	من 60 إلى 64 سنة
104	58	46	88 سنة		1707	854	853	63 سنة	
189	81	108	89 سنة		1785	857	928	64 سنة	
<b>755</b>	<b>361</b>	<b>394</b>	<b>المجموع</b>		<b>8099</b>	<b>3720</b>	<b>4379</b>	<b>المجموع</b>	
109	59	50	90 سنة		1616	747	869	65 سنة	
55	26	29	91 سنة		1355	656	699	66 سنة	
73	33	40	92 سنة		1399	637	762	67 سنة	
71	43	28	93 سنة	من 90 إلى 94 سنة	1376	656	720	68 سنة	من 65 إلى 69 سنة
31	14	17	94 سنة		1776	954	822	69 سنة	
<b>339</b>	<b>175</b>	<b>164</b>	<b>المجموع</b>		<b>7522</b>	<b>3650</b>	<b>3872</b>	<b>المجموع</b>	
19	12	7	95 سنة		1340	615	725	70 سنة	
13	7	6	96 سنة		1125	503	622	71 سنة	
12	7	5	97 سنة	من 95 سنة فأكثر	884	377	507	72 سنة	من 70 إلى 74 سنة
8	8	0	98 سنة		1228	612	616	73 سنة	
63	48	15	99 سنة فأكثر		1013	484	529	74 سنة	
<b>115</b>	<b>82</b>	<b>33</b>	<b>المجموع</b>		<b>5590</b>	<b>2591</b>	<b>2999</b>	<b>المجموع</b>	
<b>335912</b>	<b>164879</b>	<b>171033</b>							<b>مجموع كامل ولاية منوبة</b>

التعداد العام للسكان والسكنى لسنة 2004 - العدد الخامس: الخصائص الديموغرافية للسكان و التواتات العائلية و الإعاقة

المجموع	الجنس		العمر	الفئة العمرية	المجموع	الجنس		العمر	الفئة العمرية
	اناث	ذكور				اناث	ذكور		
4949	2429	2520	25 سنة		3748	1802	1946	0 سنة	
4850	2469	2381	26 سنة		3993	1978	2015	1 سنة	
4555	2271	2284	27 سنة		3533	1755	1778	2 سنوات	
4168	2082	2086	28 سنة	من 25 الى 29 سنة	3658	1775	1883	3 سنوات	
4493	2209	2284	29 سنة		3824	1889	1935	4 سنوات	
<b>23015</b>	<b>11460</b>	<b>11555</b>	<b>المجموع</b>		<b>18756</b>	<b>9199</b>	<b>9557</b>	<b>المجموع</b>	
3702	1817	1885	30 سنة		3658	1796	1862	5 سنوات	
3955	2021	1934	31 سنة		3576	1702	1874	6 سنوات	
3319	1649	1670	32 سنة		3721	1776	1945	7 سنوات	
3638	1866	1772	33 سنة	من 30 الى 34 سنة	3992	1957	2035	8 سنوات	
3876	1936	1940	34 سنة		4261	2116	2145	9 سنوات	
<b>18490</b>	<b>9289</b>	<b>9201</b>	<b>المجموع</b>		<b>19208</b>	<b>9347</b>	<b>9861</b>	<b>المجموع</b>	
3703	1896	1807	35 سنة		4269	2066	2203	10 سنوات	
3607	1898	1709	36 سنة		4560	2221	2339	11 سنة	
3697	1931	1766	37 سنة		4599	2181	2418	12 سنة	
3686	1883	1803	38 سنة	من 35 الى 39 سنة	4523	2194	2329	13 سنة	
4349	2225	2124	39 سنة		4503	2196	2307	14 سنة	
<b>19042</b>	<b>9833</b>	<b>9209</b>	<b>المجموع</b>		<b>22454</b>	<b>10858</b>	<b>11596</b>	<b>المجموع</b>	
3897	1981	1916	40 سنة		4632	2292	2340	15 سنة	
3723	1888	1835	41 سنة		5061	2482	2579	16 سنة	
3333	1702	1631	42 سنة		5327	2542	2785	17 سنة	
3515	1740	1775	43 سنة	من 40 الى 44 سنة	5347	2642	2705	18 سنة	
3462	1770	1692	44 سنة		5488	2629	2859	19 سنة	
<b>17930</b>	<b>9081</b>	<b>8849</b>	<b>المجموع</b>		<b>25855</b>	<b>12587</b>	<b>13268</b>	<b>المجموع</b>	
3134	1544	1590	45 سنة		5374	2674	2700	20 سنة	
3164	1469	1695	46 سنة		5438	2649	2789	21 سنة	
3665	1807	1858	47 سنة		5643	2689	2954	22 سنة	
3278	1608	1670	48 سنة	من 45 الى 49 سنة	5694	2807	2887	23 سنة	
3478	1638	1840	49 سنة		5273	2495	2778	24 سنة	
16719	8066	8653	<b>المجموع</b>		27422	13314	14108	<b>المجموع</b>	

الجول 108أ: السكان حسب العمر بالسنوات و الفئة العمرية و الجنس بالوسط البلدي من ولاية منوبة (تابع)

المجموع	الجنس		العمر	الفئة العمرية	المجموع	الجنس		العمر	الفئة العمرية
	إناث	ذكور				إناث	ذكور		
545	258	287	75 سنة	من 75 الى 79 سنة	2803	1316	1487	50 سنة	من 50 الى 54 سنة
443	209	234	76 سنة		2651	1300	1351	51 سنة	
376	168	208	77 سنة		2382	1120	1262	52 سنة	
385	197	188	78 سنة		2418	1171	1247	53 سنة	
553	322	231	79 سنة		1971	937	1034	54 سنة	
<b>2302</b>	<b>1154</b>	<b>1148</b>	<b>المجموع</b>		<b>12225</b>	<b>5844</b>	<b>6381</b>	<b>المجموع</b>	
336	162	174	80 سنة		1781	831	950	55 سنة	
238	123	115	81 سنة		1691	812	879	56 سنة	
177	87	90	82 سنة		1637	740	897	57 سنة	
319	170	149	83 سنة	من 80 الى 84 سنة	1442	675	767	58 سنة	
249	150	99	84 سنة		1493	756	737	59 سنة	
<b>1319</b>	<b>692</b>	<b>627</b>	<b>المجموع</b>		<b>8044</b>	<b>3814</b>	<b>4230</b>	<b>المجموع</b>	
142	67	75	85 سنة		1113	512	601	60 سنة	
118	51	67	86 سنة		1183	506	677	61 سنة	
66	38	28	87 سنة		1043	433	610	62 سنة	
70	37	33	88 سنة	من 85 الى 89 سنة	1230	604	626	63 سنة	
134	53	81	89 سنة		1261	610	651	64 سنة	
<b>530</b>	<b>246</b>	<b>284</b>	<b>المجموع</b>		<b>5830</b>	<b>2665</b>	<b>3165</b>	<b>المجموع</b>	
79	46	33	90 سنة		1121	512	609	65 سنة	
36	15	21	91 سنة		956	459	497	66 سنة	
51	24	27	92 سنة		984	461	523	67 سنة	
37	26	11	93 سنة	من 90 الى 94 سنة	968	456	512	68 سنة	
23	11	12	94 سنة		1199	645	554	69 سنة	
<b>226</b>	<b>122</b>	<b>104</b>	<b>المجموع</b>		<b>5228</b>	<b>2533</b>	<b>2695</b>	<b>المجموع</b>	
15	10	5	95 سنة		909	439	470	70 سنة	
10	4	6	96 سنة		771	344	427	71 سنة	
7	3	4	97 سنة		600	270	330	72 سنة	
5	5	0	98 سنة	من 95 سنة فأكثر	839	428	411	73 سنة	
41	33	8	99 سنة فأكثر		684	336	348	74 سنة	
<b>78</b>	<b>55</b>	<b>23</b>	<b>المجموع</b>		<b>3803</b>	<b>1817</b>	<b>1986</b>	<b>المجموع</b>	
<b>248476</b>	<b>121976</b>	<b>126500</b>							

مجموع الوسط البلدي بولاية منوبة

التعداد العام للسكان و السكنى لسنة 2004 - العدد الخامس: الخصائص الديموغرافية للسكان و التواترات العائلية و الإعاقة

المجموع	الجنس		العمر	الفئة العمرية	المجموع	الجنس		العمر	الفئة العمرية
	إناث	ذكور				إناث	ذكور		
1723	835	888	25 سنة		1407	673	734	0 سنة	
1802	860	942	26 سنة		1308	644	664	1 سنة	
1797	902	895	27 سنة		1286	640	646	2 سنوات	
1535	800	735	28 سنة	من 25 الى 29 سنة	1265	645	620	3 سنوات	من 0 الى 4 سنوات
1707	813	894	29 سنة		1366	660	706	4 سنوات	
<b>8564</b>	<b>4210</b>	<b>4354</b>	<b>المجموع</b>		<b>6632</b>	<b>3262</b>	<b>3370</b>	<b>المجموع</b>	
1402	684	718	30 سنة		1281	638	643	5 سنوات	
1415	678	737	31 سنة		1322	649	673	6 سنوات	
1293	602	691	32 سنة		1236	612	624	7 سنوات	
1366	698	668	33 سنة	من 30 الى 34 سنة	1435	718	717	8 سنوات	من 5 الى 9 سنوات
1401	670	731	34 سنة		1474	764	710	9 سنوات	
<b>6877</b>	<b>3332</b>	<b>3545</b>	<b>المجموع</b>		<b>6748</b>	<b>3381</b>	<b>3367</b>	<b>المجموع</b>	
1348	662	686	35 سنة		1585	766	819	10 سنوات	
1230	641	589	36 سنة		1578	763	815	11 سنة	
1322	638	684	37 سنة		1611	777	834	12 سنة	
1287	641	646	38 سنة	من 35 الى 39 سنة	1599	812	787	13 سنة	من 10 الى 14 سنة
1459	737	722	39 سنة		1519	731	788	14 سنة	
<b>6646</b>	<b>3319</b>	<b>3327</b>	<b>المجموع</b>		<b>7892</b>	<b>3849</b>	<b>4043</b>	<b>المجموع</b>	
1243	603	640	40 سنة		1631	791	840	15 سنة	
1138	590	548	41 سنة		1740	845	895	16 سنة	
1055	550	505	42 سنة		1829	874	955	17 سنة	
1125	535	590	43 سنة	من 40 الى 44 سنة	1850	886	964	18 سنة	من 15 الى 19 سنة
1141	569	572	44 سنة		1931	922	1009	19 سنة	
<b>5702</b>	<b>2847</b>	<b>2855</b>	<b>المجموع</b>		<b>8981</b>	<b>4318</b>	<b>4663</b>	<b>المجموع</b>	
955	437	518	45 سنة		1849	917	932	20 سنة	
929	433	496	46 سنة		1879	925	954	21 سنة	
1076	539	537	47 سنة		1855	901	954	22 سنة	
1008	544	464	48 سنة	من 45 الى 49 سنة	1941	964	977	23 سنة	من 20 الى 24 سنة
1045	557	488	49 سنة		1853	910	943	24 سنة	
<b>5013</b>	<b>2510</b>	<b>2503</b>	<b>المجموع</b>		<b>9377</b>	<b>4617</b>	<b>4760</b>	<b>المجموع</b>	

الجدول 108: السكان حسب العمر بالسنين و الفئة العمرية و الجنس بالوسط غير البلدي من ولاية منوبة (تتابع)

المجموع	الجنس		العمر	الفئة العمرية	المجموع	الجنس		العمر	الفئة العمرية
	إناث	ذكور				إناث	ذكور		
292	132	160	75 سنة		864	419	445	50 سنة	
189	80	109	76 سنة		799	387	412	51 سنة	
149	65	84	77 سنة	من 75 الى 79 سنة	744	379	365	52 سنة	
186	93	93	78 سنة		762	411	351	53 سنة	
234	128	106	79 سنة		639	321	318	54 سنة	
<b>1050</b>	<b>498</b>	<b>552</b>	<b>المجموع</b>		<b>3808</b>	<b>1917</b>	<b>1891</b>	<b>المجموع</b>	
138	68	70	80 سنة		561	274	287	55 سنة	
137	54	83	81 سنة		602	302	300	56 سنة	
92	49	43	82 سنة	من 80 الى 84 سنة	572	278	294	57 سنة	
139	64	75	83 سنة		530	282	248	58 سنة	
93	39	54	84 سنة		557	292	265	59 سنة	
<b>599</b>	<b>274</b>	<b>325</b>	<b>المجموع</b>		<b>2822</b>	<b>1428</b>	<b>1394</b>	<b>المجموع</b>	
57	26	31	85 سنة		414	193	221	60 سنة	
47	22	25	86 سنة		469	220	249	61 سنة	
32	18	14	87 سنة	من 85 الى 89 سنة	385	145	240	62 سنة	
34	21	13	88 سنة		477	250	227	63 سنة	
55	28	27	89 سنة		524	247	277	64 سنة	
<b>225</b>	<b>115</b>	<b>110</b>	<b>المجموع</b>		<b>2269</b>	<b>1055</b>	<b>1214</b>	<b>المجموع</b>	
30	13	17	90 سنة		495	235	260	65 سنة	
19	11	8	91 سنة		399	197	202	66 سنة	
22	9	13	92 سنة	من 90 الى 94 سنة	415	176	239	67 سنة	
34	17	17	93 سنة		408	200	208	68 سنة	
8	3	5	94 سنة		577	309	268	69 سنة	
<b>113</b>	<b>53</b>	<b>60</b>	<b>المجموع</b>		<b>2294</b>	<b>1117</b>	<b>1177</b>	<b>المجموع</b>	
4	2	2	95 سنة		431	176	255	70 سنة	
3	3	0	96 سنة		354	159	195	71 سنة	
5	4	1	97 سنة	من 95 سنة فأكثر	284	107	177	72 سنة	
3	3	0	98 سنة		389	184	205	73 سنة	
22	15	7	99 سنة فأكثر		329	148	181	74 سنة	
<b>37</b>	<b>27</b>	<b>10</b>	<b>المجموع</b>		<b>1787</b>	<b>774</b>	<b>1013</b>	<b>المجموع</b>	
<b>87436</b>	<b>42903</b>	<b>44533</b>							مجموع الوسط غير البلدي بولاية منوبة



الجدول 109: السكان حسب العمر بالسنوات و الفئة العمرية و الجنس بولاية نابل

المجموع	الجنس		العمر	الفئة العمرية	المجموع	الجنس		العمر	الفئة العمرية
	اناث	ذكور				اناث	ذكور		
12344	6159	6185	25 سنة		11799	5738	6061	0 سنة	
12445	6082	6363	26 سنة		11517	5608	5909	1 سنة	
12484	6135	6349	27 سنة		10852	5257	5595	2 سنوات	
12113	5971	6142	28 سنة	من 25 الى 29 سنة	11196	5305	5891	3 سنوات	من 0 الى 4 سنوات
12512	6181	6331	29 سنة		11255	5442	5813	4 سنوات	
<b>61898</b>	<b>30528</b>	<b>31370</b>	<b>المجموع</b>		<b>56619</b>	<b>27350</b>	<b>29269</b>	<b>المجموع</b>	
11045	5575	5470	30 سنة		10947	5316	5631	5 سنوات	
11710	5893	5817	31 سنة		10682	5204	5478	6 سنوات	
10211	5176	5035	32 سنة		11229	5429	5800	7 سنوات	
10926	5460	5466	33 سنة	من 30 الى 34 سنة	11488	5566	5922	8 سنوات	من 5 الى 9 سنوات
11430	5631	5799	34 سنة		12247	5773	6474	9 سنوات	
<b>55322</b>	<b>27735</b>	<b>27587</b>	<b>المجموع</b>		<b>56593</b>	<b>27288</b>	<b>29305</b>	<b>المجموع</b>	
10636	5272	5364	35 سنة		12477	6114	6363	10 سنوات	
9919	5158	4761	36 سنة		13109	6380	6729	11 سنة	
10786	5474	5312	37 سنة		13080	6388	6692	12 سنة	
10617	5314	5303	38 سنة	من 35 الى 39 سنة	12821	6187	6634	13 سنة	من 10 الى 14 سنة
11622	5690	5932	39 سنة		12972	6284	6688	14 سنة	
<b>53580</b>	<b>26908</b>	<b>26672</b>	<b>المجموع</b>		<b>64459</b>	<b>31353</b>	<b>33106</b>	<b>المجموع</b>	
10064	4837	5227	40 سنة		13179	6423	6756	15 سنة	
9829	4785	5044	41 سنة		13754	6674	7080	16 سنة	
8975	4375	4600	42 سنة		14807	7279	7528	17 سنة	
8895	4200	4695	43 سنة	من 40 الى 44 سنة	14459	6984	7475	18 سنة	من 15 الى 19 سنة
8973	4253	4720	44 سنة		15089	7237	7852	19 سنة	
<b>46736</b>	<b>22450</b>	<b>24286</b>	<b>المجموع</b>		<b>71288</b>	<b>34597</b>	<b>36691</b>	<b>المجموع</b>	
8088	3888	4200	45 سنة		14083	6910	7173	20 سنة	
8343	3948	4395	46 سنة		13826	6693	7133	21 سنة	
8431	4123	4308	47 سنة		13241	6404	6837	22 سنة	
7400	3640	3760	48 سنة	من 45 الى 49 سنة	13832	6704	7128	23 سنة	من 20 الى 24 سنة
7957	3929	4028	49 سنة		12985	6336	6649	24 سنة	
<b>40219</b>	<b>19528</b>	<b>20691</b>	<b>المجموع</b>		<b>67967</b>	<b>33047</b>	<b>34920</b>	<b>المجموع</b>	

الجدول 109: السكان حسب العمر بالسنوات و الفئة العمرية و الجنس بولاية تابل (تابع)

المجموع	الجنس		العمر	الفئة العمرية	المجموع	الجنس		العمر	الفئة العمرية
	إناث	ذكور				إناث	ذكور		
1960	889	1071	75 سنة		6776	3219	3557	50 سنة	
1656	778	878	76 سنة		6685	3222	3463	51 سنة	
1395	621	774	77 سنة	من 75 الى 79 سنة	5873	2849	3024	52 سنة	
1362	681	681	78 سنة		5906	2923	2983	53 سنة	
2151	1249	902	79 سنة		5177	2567	2610	54 سنة	
<b>8524</b>	<b>4218</b>	<b>4306</b>	<b>المجموع</b>		<b>30417</b>	<b>14780</b>	<b>15637</b>	<b>المجموع</b>	
1206	601	605	80 سنة		4514	2325	2189	55 سنة	
965	463	502	81 سنة		4747	2333	2414	56 سنة	
730	356	374	82 سنة	من 80 الى 84 سنة	4505	2204	2301	57 سنة	
1112	617	495	83 سنة		4576	2174	2402	58 سنة	
856	480	376	84 سنة		4827	2519	2308	59 سنة	
<b>4869</b>	<b>2517</b>	<b>2352</b>	<b>المجموع</b>		<b>23169</b>	<b>11555</b>	<b>11614</b>	<b>المجموع</b>	
519	269	250	85 سنة		3504	1715	1789	60 سنة	
453	222	231	86 سنة		4089	2007	2082	61 سنة	
295	145	150	87 سنة	من 85 الى 89 سنة	3546	1639	1907	62 سنة	
247	147	100	88 سنة		3950	1943	2007	63 سنة	
453	289	164	89 سنة		4242	2109	2133	64 سنة	
<b>1967</b>	<b>1072</b>	<b>895</b>	<b>المجموع</b>		<b>19331</b>	<b>9413</b>	<b>9918</b>	<b>المجموع</b>	
191	104	87	90 سنة		3329	1623	1706	65 سنة	
145	69	76	91 سنة		2887	1324	1563	66 سنة	
112	55	57	92 سنة	من 90 الى 94 سنة	3158	1494	1664	67 سنة	
133	69	64	93 سنة		3047	1565	1482	68 سنة	
124	76	48	94 سنة		4409	2364	2045	69 سنة	
<b>705</b>	<b>373</b>	<b>332</b>	<b>المجموع</b>		<b>16830</b>	<b>8370</b>	<b>8460</b>	<b>المجموع</b>	
51	35	16	95 سنة		2755	1276	1479	70 سنة	
40	26	14	96 سنة		2661	1305	1356	71 سنة	
17	11	6	97 سنة	من 95 سنة فأكثر	2200	1041	1159	72 سنة	
26	17	9	98 سنة		2777	1420	1357	73 سنة	
168	116	52	99 سنة فأكثر		2702	1395	1307	74 سنة	
<b>302</b>	<b>205</b>	<b>97</b>	<b>المجموع</b>		<b>13095</b>	<b>6437</b>	<b>6658</b>	<b>المجموع</b>	
<b>693890</b>	<b>339724</b>	<b>354166</b>							

مجموع كامل ولاية نابل

الجدول 09أب: السكان حسب العمر بالسنوات و الفئة العمرية و الجنس بالوسط البلدي من ولاية نابل

المجموع	الجنس		العمر	الفئة العمرية	المجموع	الجنس		العمر	الفئة العمرية
	إناث	ذكور				إناث	ذكور		
8019	3970	4049	25 سنة		7917	3802	4115	0 سنة	
7906	3827	4079	26 سنة		7666	3706	3960	1 سنة	
7989	3838	4151	27 سنة	من 25 الى 29 سنة	7068	3427	3641	2 سنوات	
7787	3814	3973	28 سنة		7395	3537	3858	3 سنوات	من 0 الى 4 سنوات
8218	4038	4180	29 سنة		7485	3617	3868	4 سنوات	
<b>39919</b>	<b>19487</b>	<b>20432</b>	<b>المجموع</b>		<b>37531</b>	<b>18089</b>	<b>19442</b>	<b>المجموع</b>	
7180	3596	3584	30 سنة		7220	3476	3744	5 سنوات	
7770	3881	3889	31 سنة		6974	3435	3539	6 سنوات	
6857	3484	3373	32 سنة	من 30 الى 34 سنة	7426	3535	3891	7 سنوات	
7379	3656	3723	33 سنة		7603	3646	3957	8 سنوات	من 5 الى 9 سنوات
7620	3735	3885	34 سنة		7985	3739	4246	9 سنوات	
<b>36806</b>	<b>18352</b>	<b>18454</b>	<b>المجموع</b>		<b>37208</b>	<b>17831</b>	<b>19377</b>	<b>المجموع</b>	
7045	3486	3559	35 سنة		8115	4010	4105	10 سنوات	
6786	3450	3336	36 سنة		8386	4090	4296	11 سنة	
7280	3695	3585	37 سنة	من 35 الى 39 سنة	8504	4153	4351	12 سنة	
7329	3620	3709	38 سنة		8286	3988	4298	13 سنة	من 10 الى 14 سنة
7880	3764	4116	39 سنة		8370	4061	4309	14 سنة	
<b>36320</b>	<b>18015</b>	<b>18305</b>	<b>المجموع</b>		<b>41661</b>	<b>20302</b>	<b>21359</b>	<b>المجموع</b>	
7103	3356	3747	40 سنة		8338	4016	4322	15 سنة	
6845	3331	3514	41 سنة		8667	4194	4473	16 سنة	
6332	3077	3255	42 سنة	من 40 الى 44 سنة	9362	4612	4750	17 سنة	
6257	2913	3344	43 سنة		9256	4488	4768	18 سنة	من 15 الى 19 سنة
6234	2902	3332	44 سنة		9703	4590	5113	19 سنة	
<b>32771</b>	<b>15579</b>	<b>17192</b>	<b>المجموع</b>		<b>45326</b>	<b>21900</b>	<b>23426</b>	<b>المجموع</b>	
5587	2671	2916	45 سنة		8961	4359	4602	20 سنة	
5833	2744	3089	46 سنة		8987	4316	4671	21 سنة	
5752	2750	3002	47 سنة	من 45 الى 49 سنة	8505	4043	4462	22 سنة	
5096	2421	2675	48 سنة		8924	4351	4573	23 سنة	من 20 الى 24 سنة
5437	2599	2838	49 سنة		8441	4077	4364	24 سنة	
<b>27705</b>	<b>13185</b>	<b>14520</b>	<b>المجموع</b>		<b>43818</b>	<b>21146</b>	<b>22672</b>	<b>المجموع</b>	

الجدول 09 أب: السكان حسب العمر بالسنوات و الفئة العمرية و الجنس بالوسط البلدي من ولاية نابل (تابع)

المجموع	الجنس		العمر	الفئة العمرية	المجموع	الجنس		العمر	الفئة العمرية
	اناث	ذكور				اناث	ذكور		
1280	585	695	75 سنة		4624	2122	2502	50 سنة	
1071	520	551	76 سنة		4562	2176	2386	51 سنة	
904	420	484	77 سنة		3992	1891	2101	52 سنة	
821	419	402	78 سنة	من 75 الى 79 سنة	3939	1897	2042	53 سنة	من 50 الى 54 سنة
1414	833	581	79 سنة		3455	1650	1805	54 سنة	
<b>5490</b>	<b>2777</b>	<b>2713</b>	<b>المجموع</b>		<b>20572</b>	<b>9736</b>	<b>10836</b>	<b>المجموع</b>	
753	388	365	80 سنة		3088	1548	1540	55 سنة	
593	299	294	81 سنة		3207	1535	1672	56 سنة	
491	247	244	82 سنة		3013	1457	1556	57 سنة	
702	397	305	83 سنة	من 80 الى 84 سنة	3091	1454	1637	58 سنة	من 55 الى 59 سنة
540	320	220	84 سنة		3305	1681	1624	59 سنة	
<b>3079</b>	<b>1651</b>	<b>1428</b>	<b>المجموع</b>		<b>15704</b>	<b>7675</b>	<b>8029</b>	<b>المجموع</b>	
318	179	139	85 سنة		2344	1139	1205	60 سنة	
290	153	137	86 سنة		2701	1355	1346	61 سنة	
188	97	91	87 سنة		2326	1095	1231	62 سنة	
155	97	58	88 سنة	من 85 الى 89 سنة	2524	1230	1294	63 سنة	من 60 الى 64 سنة
279	188	91	89 سنة		2732	1379	1353	64 سنة	
<b>1230</b>	<b>714</b>	<b>516</b>	<b>المجموع</b>		<b>12627</b>	<b>6198</b>	<b>6429</b>	<b>المجموع</b>	
119	66	53	90 سنة		2094	1051	1043	65 سنة	
94	48	46	91 سنة		1868	860	1008	66 سنة	
73	39	34	92 سنة		1984	925	1059	67 سنة	
75	36	39	93 سنة	من 90 الى 94 سنة	1891	977	914	68 سنة	من 65 الى 69 سنة
78	50	28	94 سنة		2909	1566	1343	69 سنة	
<b>439</b>	<b>239</b>	<b>200</b>	<b>المجموع</b>		<b>10746</b>	<b>5379</b>	<b>5367</b>	<b>المجموع</b>	
31	22	9	95 سنة		1765	838	927	70 سنة	
29	20	9	96 سنة		1745	880	865	71 سنة	
8	6	2	97 سنة		1411	686	725	72 سنة	
17	10	7	98 سنة	من 95 سنة فأكثر	1768	904	864	73 سنة	من 70 الى 74 سنة
104	77	27	99 سنة فأكثر		1654	885	769	74 سنة	
<b>189</b>	<b>135</b>	<b>54</b>	<b>المجموع</b>		<b>8343</b>	<b>4193</b>	<b>4150</b>	<b>المجموع</b>	
<b>457484</b>	<b>222583</b>	<b>234901</b>							مجموع الوسط البلدي بولاية نابل

التعداد العام للسكان و السكنى لسنة 2004 - العدد الخامس: الخصائص الديموغرافية للسكان و النواتات العائلية و الإعاقة

الولاية تابل  
الجول 109ج: السكان حسب العمر بالسنوات و الفئة العمرية و الجنس بالوسط غير البلدي من ولاية تابل

المجموع	الجنس		العمر	الفئة العمرية	المجموع	الجنس		العمر	الفئة العمرية
	اناث	ذكور				اناث	ذكور		
4325	2189	2136	25 سنة		3882	1936	1946	0 سنة	
4539	2255	2284	26 سنة		3851	1902	1949	1 سنة	
4495	2297	2198	27 سنة	من 25 الى 29 سنة	3784	1830	1954	2 سنوات	
4326	2157	2169	28 سنة		3801	1768	2033	3 سنوات	
4294	2143	2151	29 سنة		3770	1825	1945	4 سنوات	
<b>21979</b>	<b>11041</b>	<b>10938</b>	<b>المجموع</b>		<b>19088</b>	<b>9261</b>	<b>9827</b>	<b>المجموع</b>	
3865	1979	1886	30 سنة		3727	1840	1887	5 سنوات	
3940	2012	1928	31 سنة		3708	1769	1939	6 سنوات	
3354	1692	1662	32 سنة	من 30 الى 34 سنة	3803	1894	1909	7 سنوات	
3547	1804	1743	33 سنة		3885	1920	1965	8 سنوات	
3810	1896	1914	34 سنة		4262	2034	2228	9 سنوات	
<b>18516</b>	<b>9383</b>	<b>9133</b>	<b>المجموع</b>		<b>19385</b>	<b>9457</b>	<b>9928</b>	<b>المجموع</b>	
3591	1786	1805	35 سنة		4362	2104	2258	10 سنوات	
3133	1708	1425	36 سنة		4723	2290	2433	11 سنة	
3506	1779	1727	37 سنة	من 35 الى 39 سنة	4576	2235	2341	12 سنة	
3288	1694	1594	38 سنة		4535	2199	2336	13 سنة	
3742	1926	1816	39 سنة		4602	2223	2379	14 سنة	
<b>17260</b>	<b>8893</b>	<b>8367</b>	<b>المجموع</b>		<b>22798</b>	<b>11051</b>	<b>11747</b>	<b>المجموع</b>	
2961	1481	1480	40 سنة		4841	2407	2434	15 سنة	
2984	1454	1530	41 سنة		5087	2480	2607	16 سنة	
2643	1298	1345	42 سنة	من 40 الى 44 سنة	5445	2667	2778	17 سنة	
2638	1287	1351	43 سنة		5203	2496	2707	18 سنة	
2739	1351	1388	44 سنة		5386	2647	2739	19 سنة	
<b>13965</b>	<b>6871</b>	<b>7094</b>	<b>المجموع</b>		<b>25962</b>	<b>12697</b>	<b>13265</b>	<b>المجموع</b>	
2501	1217	1284	45 سنة		5122	2551	2571	20 سنة	
2510	1204	1306	46 سنة		4839	2377	2462	21 سنة	
2679	1373	1306	47 سنة	من 45 الى 49 سنة	4736	2361	2375	22 سنة	
2304	1219	1085	48 سنة		4908	2353	2555	23 سنة	
2520	1330	1190	49 سنة		4544	2259	2285	24 سنة	
<b>12514</b>	<b>6343</b>	<b>6171</b>	<b>المجموع</b>		<b>24149</b>	<b>11901</b>	<b>12248</b>	<b>المجموع</b>	

ولاية تابل  
الجول (109): السكان حسب العمر بالمستويات و الفئة العمرية و الجنس بالوسط غير البلدي من ولاية تابل (تابع)

المجموع	الجنس		العمر	الفئة العمرية	المجموع	الجنس		العمر	الفئة العمرية
	اناث	ذكور				اناث	ذكور		
680	304	376	75 سنة		2152	1097	1055	50 سنة	
585	258	327	76 سنة		2123	1046	1077	51 سنة	
491	201	290	77 سنة		1881	958	923	52 سنة	
541	262	279	78 سنة	من 75 الى 79 سنة	1967	1026	941	53 سنة	من 50 الى 54 سنة
737	416	321	79 سنة		1722	917	805	54 سنة	
<b>3034</b>	<b>1441</b>	<b>1593</b>	<b>المجموع</b>		<b>9845</b>	<b>5044</b>	<b>4801</b>	<b>المجموع</b>	
453	213	240	80 سنة		1426	777	649	55 سنة	
372	164	208	81 سنة		1540	798	742	56 سنة	
239	109	130	82 سنة		1492	747	745	57 سنة	
410	220	190	83 سنة	من 80 الى 84 سنة	1485	720	765	58 سنة	من 55 الى 59 سنة
316	160	156	84 سنة		1522	838	684	59 سنة	
<b>1790</b>	<b>866</b>	<b>924</b>	<b>المجموع</b>		<b>7465</b>	<b>3880</b>	<b>3585</b>	<b>المجموع</b>	
201	90	111	85 سنة		1160	576	584	60 سنة	
163	69	94	86 سنة		1388	652	736	61 سنة	
107	48	59	87 سنة		1220	544	676	62 سنة	
92	50	42	88 سنة	من 85 الى 89 سنة	1426	713	713	63 سنة	من 60 الى 64 سنة
174	101	73	89 سنة		1510	730	780	64 سنة	
<b>737</b>	<b>358</b>	<b>379</b>	<b>المجموع</b>		<b>6704</b>	<b>3215</b>	<b>3489</b>	<b>المجموع</b>	
72	38	34	90 سنة		1235	572	663	65 سنة	
51	21	30	91 سنة		1019	464	555	66 سنة	
39	16	23	92 سنة		1174	569	605	67 سنة	
58	33	25	93 سنة	من 90 الى 94 سنة	1156	588	568	68 سنة	من 65 الى 69 سنة
46	26	20	94 سنة		1500	798	702	69 سنة	
<b>266</b>	<b>134</b>	<b>132</b>	<b>المجموع</b>		<b>6084</b>	<b>2991</b>	<b>3093</b>	<b>المجموع</b>	
20	13	7	95 سنة		990	438	552	70 سنة	
11	6	5	96 سنة		916	425	491	71 سنة	
9	5	4	97 سنة		789	355	434	72 سنة	
9	7	2	98 سنة	من 95 سنة فأكثر	1009	516	493	73 سنة	من 70 الى 74 سنة
64	39	25	99 سنة فأكثر		1048	510	538	74 سنة	
<b>113</b>	<b>70</b>	<b>43</b>	<b>المجموع</b>		<b>4752</b>	<b>2244</b>	<b>2508</b>	<b>المجموع</b>	
<b>236406</b>	<b>117141</b>	<b>119265</b>							مجموع الوسط غير البلدي بولاية نسابل

التعداد العام للسكان و السكنى لسنة 2004 - العدد الخامس: الخصائص الديموغرافية للسكان و النواتات العائلية و الإعاقة

الجدول 111: السكان حسب العمر بالسنوات و الفئة العمرية و بولاية زغوان

المجموع	الجنس		العمر	الفئة العمرية	المجموع	الجنس		العمر	الفئة العمرية
	الناث	ذكور				الناث	ذكور		
2934	1579	1355	25 سنة	من 25 الى 29 سنة	2798	1367	1431	0 سنة	من 0 الى 4 سنوات
2979	1602	1377	26 سنة		2874	1385	1489	1 سنة	
2985	1546	1439	27 سنة		2552	1250	1302	2 سنوات	
2843	1494	1349	28 سنة		2657	1280	1377	3 سنوات	
2933	1471	1462	29 سنة		2639	1283	1356	4 سنوات	
<b>14674</b>	<b>7692</b>	<b>6982</b>	<b>المجموع</b>	<b>13520</b>	<b>6565</b>	<b>6955</b>	<b>المجموع</b>		
2531	1284	1247	30 سنة	2635	1254	1381	5 سنوات	من 5 الى 9 سنوات	
2691	1394	1297	31 سنة	2696	1326	1370	6 سنوات		
2169	1095	1074	32 سنة	2677	1265	1412	7 سنوات		
2438	1294	1144	33 سنة	2723	1316	1407	8 سنوات		
2323	1202	1121	34 سنة	2949	1433	1516	9 سنوات		
<b>12152</b>	<b>6269</b>	<b>5883</b>	<b>المجموع</b>	<b>13680</b>	<b>6594</b>	<b>7086</b>	<b>المجموع</b>		
2325	1189	1136	35 سنة	3203	1581	1622	10 سنوات		من 10 الى 14 سنة
2055	1090	965	36 سنة	3384	1673	1711	11 سنة		
2134	1152	982	37 سنة	3329	1646	1683	12 سنة		
2326	1216	1110	38 سنة	3284	1596	1688	13 سنة		
2435	1231	1204	39 سنة	3075	1485	1590	14 سنة		
<b>11275</b>	<b>5878</b>	<b>5397</b>	<b>المجموع</b>	<b>16275</b>	<b>7981</b>	<b>8294</b>	<b>المجموع</b>		
2068	1074	994	40 سنة	3263	1558	1705	15 سنة	من 15 الى 19 سنة	
1930	913	1017	41 سنة	3458	1698	1760	16 سنة		
1680	841	839	42 سنة	3644	1802	1842	17 سنة		
1905	965	940	43 سنة	3466	1766	1700	18 سنة		
2006	1001	1005	44 سنة	3696	1819	1877	19 سنة		
<b>9589</b>	<b>4794</b>	<b>4795</b>	<b>المجموع</b>	<b>17527</b>	<b>8643</b>	<b>8884</b>	<b>المجموع</b>		
1812	902	910	45 سنة	3403	1717	1686	20 سنة		من 20 الى 24 سنة
1728	806	922	46 سنة	3255	1622	1633	21 سنة		
1868	948	920	47 سنة	3117	1622	1495	22 سنة		
1794	946	848	48 سنة	3426	1742	1684	23 سنة		
1848	931	917	49 سنة	3039	1567	1472	24 سنة		
<b>9050</b>	<b>4533</b>	<b>4517</b>	<b>المجموع</b>	<b>16240</b>	<b>8270</b>	<b>7970</b>	<b>المجموع</b>		

الجدول 1111: السكان حسب العمر بالسنوات و الفئة العمرية و بولاية زغوان (تابع)

المجموع	الجنس		العمر	الفئة العمرية	المجموع	الجنس		العمر	الفئة العمرية
	إناث	ذكور				إناث	ذكور		
545	270	275	75 سنة		1547	756	791	50 سنة	
443	210	233	76 سنة		1422	701	721	51 سنة	
382	175	207	77 سنة		1190	571	619	52 سنة	
429	193	236	78 سنة	من 75 الى 79 سنة	1430	709	721	53 سنة	
549	289	260	79 سنة		1007	519	488	54 سنة	
<b>2348</b>	<b>1137</b>	<b>1211</b>	<b>المجموع</b>		<b>6596</b>	<b>3256</b>	<b>3340</b>	<b>المجموع</b>	
357	183	174	80 سنة		876	477	399	55 سنة	
229	96	133	81 سنة		996	523	473	56 سنة	
181	75	106	82 سنة		1024	516	508	57 سنة	
319	165	154	83 سنة	من 80 الى 84 سنة	947	460	487	58 سنة	
239	117	122	84 سنة		855	453	402	59 سنة	
<b>1325</b>	<b>636</b>	<b>689</b>	<b>المجموع</b>		<b>4698</b>	<b>2429</b>	<b>2269</b>	<b>المجموع</b>	
144	57	87	85 سنة		749	366	383	60 سنة	
113	54	59	86 سنة		851	432	419	61 سنة	
82	30	52	87 سنة		748	323	425	62 سنة	
77	42	35	88 سنة	من 85 الى 89 سنة	844	420	424	63 سنة	
89	57	32	89 سنة		966	482	484	64 سنة	
<b>505</b>	<b>240</b>	<b>265</b>	<b>المجموع</b>		<b>4158</b>	<b>2023</b>	<b>2135</b>	<b>المجموع</b>	
56	20	36	90 سنة		828	378	450	65 سنة	
37	16	21	91 سنة		691	348	343	66 سنة	
49	25	24	92 سنة		741	380	361	67 سنة	
48	24	24	93 سنة	من 90 الى 94 سنة	785	384	401	68 سنة	
35	17	18	94 سنة		914	507	407	69 سنة	
<b>225</b>	<b>102</b>	<b>123</b>	<b>المجموع</b>		<b>3959</b>	<b>1997</b>	<b>1962</b>	<b>المجموع</b>	
16	9	7	95 سنة		681	330	351	70 سنة	
8	4	4	96 سنة		633	300	333	71 سنة	
6	4	2	97 سنة		470	220	250	72 سنة	
3	2	1	98 سنة	من 95 سنة فأكثر	640	328	312	73 سنة	
37	23	14	99 سنة فأكثر		673	350	323	74 سنة	
<b>70</b>	<b>42</b>	<b>28</b>	<b>المجموع</b>		<b>3097</b>	<b>1528</b>	<b>1569</b>	<b>المجموع</b>	



الجدول 11أب: السكان حسب العمر بالسنوات و الفئة العمرية و الجنس بالوسط البلدي من ولاية زغوان

المجموع	الجنس		العمر	الفئة العمرية	المجموع	الجنس		العمر	الفئة العمرية
	إناث	ذكور				إناث	ذكور		
1032	523	509	25 سنة		1115	563	552	0 سنة	
1116	610	506	26 سنة		1080	537	543	1 سنة	
1112	569	543	27 سنة		949	471	478	2 سنوات	
1024	544	480	28 سنة	من 25 الى 29 سنة	1058	514	544	3 سنوات	من 0 الى 4 سنوات
1069	524	545	29 سنة		982	461	521	4 سنوات	
<b>5353</b>	<b>2770</b>	<b>2583</b>	<b>المجموع</b>		<b>5184</b>	<b>2546</b>	<b>2638</b>	<b>المجموع</b>	
976	515	461	30 سنة		959	459	500	5 سنوات	
1093	548	545	31 سنة		968	471	497	6 سنوات	
969	490	479	32 سنة		989	471	518	7 سنوات	
992	528	464	33 سنة	من 30 الى 34 سنة	1025	505	520	8 سنوات	من 5 الى 9 سنوات
910	445	465	34 سنة		1068	527	541	9 سنوات	
<b>4940</b>	<b>2526</b>	<b>2414</b>	<b>المجموع</b>		<b>5009</b>	<b>2433</b>	<b>2576</b>	<b>المجموع</b>	
953	451	502	35 سنة		1143	573	570	10 سنوات	
861	440	421	36 سنة		1200	601	599	11 سنة	
913	478	435	37 سنة	من 35 الى 39 سنة	1193	587	606	12 سنة	
946	490	456	38 سنة		1155	568	587	13 سنة	
1028	513	515	39 سنة		1163	560	603	14 سنة	
<b>4701</b>	<b>2372</b>	<b>2329</b>	<b>المجموع</b>		<b>5854</b>	<b>2889</b>	<b>2965</b>	<b>المجموع</b>	
921	479	442	40 سنة		1199	567	632	15 سنة	
842	390	452	41 سنة		1244	635	609	16 سنة	
771	381	390	42 سنة		1323	664	659	17 سنة	
793	394	399	43 سنة	من 40 الى 44 سنة	1284	681	603	18 سنة	
876	422	454	44 سنة		1300	646	654	19 سنة	
<b>4203</b>	<b>2066</b>	<b>2137</b>	<b>المجموع</b>		<b>6350</b>	<b>3193</b>	<b>3157</b>	<b>المجموع</b>	
762	367	395	45 سنة		1209	621	588	20 سنة	
748	359	389	46 سنة		1139	568	571	21 سنة	
755	364	391	47 سنة		1106	553	553	22 سنة	
729	383	346	48 سنة	من 45 الى 49 سنة	1213	616	597	23 سنة	من 20 الى 24 سنة
706	328	378	49 سنة		1116	588	528	24 سنة	
<b>3700</b>	<b>1801</b>	<b>1899</b>	<b>المجموع</b>		<b>5783</b>	<b>2946</b>	<b>2837</b>	<b>المجموع</b>	

الجدول 111ب: السكان حسب العمر بالسنوات و الفئة العمرية و الجنس بالوسط البلدي من ولاية زغوان (تسابع)

المجموع	الجنس		العمر	الفئة العمرية	المجموع	الجنس		العمر	الفئة العمرية
	إناث	ذكور				إناث	ذكور		
160	85	75	75 سنة		629	301	328	50 سنة	
129	70	59	76 سنة		587	280	307	51 سنة	
123	62	61	77 سنة	من 75 الى 79 سنة	491	223	268	52 سنة	
150	68	82	78 سنة		525	251	274	53 سنة	
180	91	89	79 سنة		387	181	206	54 سنة	
<b>742</b>	<b>376</b>	<b>366</b>	<b>المجموع</b>		<b>2619</b>	<b>1236</b>	<b>1383</b>	<b>المجموع</b>	
124	65	59	80 سنة		352	184	168	55 سنة	
76	38	38	81 سنة		373	185	188	56 سنة	
50	27	23	82 سنة	من 80 الى 84 سنة	367	180	187	57 سنة	
98	53	45	83 سنة		318	142	176	58 سنة	
70	32	38	84 سنة		324	162	162	59 سنة	
<b>418</b>	<b>215</b>	<b>203</b>	<b>المجموع</b>		<b>1734</b>	<b>853</b>	<b>881</b>	<b>المجموع</b>	
43	19	24	85 سنة		258	116	142	60 سنة	
42	25	17	86 سنة		269	136	133	61 سنة	
31	12	19	87 سنة	من 85 الى 89 سنة	263	120	143	62 سنة	
32	18	14	88 سنة		261	130	131	63 سنة	
24	17	7	89 سنة		299	168	131	64 سنة	
<b>172</b>	<b>91</b>	<b>81</b>	<b>المجموع</b>		<b>1350</b>	<b>670</b>	<b>680</b>	<b>المجموع</b>	
13	2	11	90 سنة		268	120	148	65 سنة	
10	7	3	91 سنة		205	103	102	66 سنة	
14	10	4	92 سنة	من 90 الى 94 سنة	238	122	116	67 سنة	
16	9	7	93 سنة		245	131	114	68 سنة	
11	5	6	94 سنة		280	162	118	69 سنة	
<b>64</b>	<b>33</b>	<b>31</b>	<b>المجموع</b>		<b>1236</b>	<b>638</b>	<b>598</b>	<b>المجموع</b>	
6	3	3	95 سنة		219	108	111	70 سنة	
2	1	1	96 سنة		207	103	104	71 سنة	
4	4	0	97 سنة	من 95 سنة فأكثر	150	71	79	72 سنة	
0	0	0	98 سنة		190	98	92	73 سنة	
14	9	5	99 سنة فأكثر		210	112	98	74 سنة	
<b>26</b>	<b>17</b>	<b>9</b>	<b>المجموع</b>		<b>976</b>	<b>492</b>	<b>484</b>	<b>المجموع</b>	

الجدول 111ج: السكان حسب العمر بالسنوات و الفئة العمرية و الجنس بالوسط غير البلدي من ولاية زغوان

ولاية زغوان

المجموع	الجنس		العمر	الفئة العمرية	المجموع	الجنس		العمر	الفئة العمرية
	إناث	ذكور				إناث	ذكور		
1902	1056	846	25 سنة		1683	804	879	0 سنة	
1863	992	871	26 سنة		1794	848	946	1 سنة	
1873	977	896	27 سنة		1603	779	824	2 سنوات	
1819	950	869	28 سنة	من 25 الى 29 سنة	1599	766	833	3 سنوات	من 0 الى 4 سنوات
1864	947	917	29 سنة		1657	822	835	4 سنوات	
<b>9321</b>	<b>4922</b>	<b>4399</b>	<b>المجموع</b>		<b>8336</b>	<b>4019</b>	<b>4317</b>	<b>المجموع</b>	
1555	769	786	30 سنة		1676	795	881	5 سنوات	
1598	846	752	31 سنة		1728	855	873	6 سنوات	
1200	605	595	32 سنة		1688	794	894	7 سنوات	
1446	766	680	33 سنة	من 30 الى 34 سنة	1698	811	887	8 سنوات	من 5 الى 9 سنوات
1413	757	656	34 سنة		1881	906	975	9 سنوات	
<b>7212</b>	<b>3743</b>	<b>3469</b>	<b>المجموع</b>		<b>8671</b>	<b>4161</b>	<b>4510</b>	<b>المجموع</b>	
1372	738	634	35 سنة		2060	1008	1052	10 سنوات	
1194	650	544	36 سنة		2184	1072	1112	11 سنة	
1221	674	547	37 سنة		2136	1059	1077	12 سنة	
1380	726	654	38 سنة	من 35 الى 39 سنة	2129	1028	1101	13 سنة	من 10 الى 14 سنة
1407	718	689	39 سنة		1912	925	987	14 سنة	
<b>6574</b>	<b>3506</b>	<b>3068</b>	<b>المجموع</b>		<b>10421</b>	<b>5092</b>	<b>5329</b>	<b>المجموع</b>	
1147	595	552	40 سنة		2064	991	1073	15 سنة	
1088	523	565	41 سنة		2214	1063	1151	16 سنة	
909	460	449	42 سنة		2321	1138	1183	17 سنة	
1112	571	541	43 سنة	من 40 الى 44 سنة	2182	1085	1097	18 سنة	من 15 الى 19 سنة
1130	579	551	44 سنة		2396	1173	1223	19 سنة	
<b>5386</b>	<b>2728</b>	<b>2658</b>	<b>المجموع</b>		<b>11177</b>	<b>5450</b>	<b>5727</b>	<b>المجموع</b>	
1050	535	515	45 سنة		2194	1096	1098	20 سنة	
980	447	533	46 سنة		2116	1054	1062	21 سنة	
1113	584	529	47 سنة		2011	1069	942	22 سنة	
1065	563	502	48 سنة	من 45 الى 49 سنة	2213	1126	1087	23 سنة	من 20 الى 24 سنة
1142	603	539	49 سنة		1923	979	944	24 سنة	
<b>5350</b>	<b>2732</b>	<b>2618</b>	<b>المجموع</b>		<b>10457</b>	<b>5324</b>	<b>5133</b>	<b>المجموع</b>	

الولاية زغوان

الجزء 111ج: السكان حسب العمر بالسنين و الفئة العمرية و الجنس بالوسط غير البلدي من ولاية زغوان (تابع)

المجموع	الجنس		العمر	الفئة العمرية	المجموع	الجنس		العمر	الفئة العمرية
	اناث	ذكور				اناث	ذكور		
385	185	200	75 سنة	من 75 الى 79 سنة	918	455	463	50 سنة	من 50 الى 54 سنة
314	140	174	76 سنة		835	421	414	51 سنة	
259	113	146	77 سنة		699	348	351	52 سنة	
279	125	154	78 سنة		905	458	447	53 سنة	
369	198	171	79 سنة		620	338	282	54 سنة	
<b>1606</b>	<b>761</b>	<b>845</b>	<b>المجموع</b>		<b>3977</b>	<b>2020</b>	<b>1957</b>	<b>المجموع</b>	
233	118	115	80 سنة		524	293	231	55 سنة	
153	58	95	81 سنة		623	338	285	56 سنة	
131	48	83	82 سنة		657	336	321	57 سنة	
221	112	109	83 سنة	من 80 الى 84 سنة	629	318	311	58 سنة	
169	85	84	84 سنة		531	291	240	59 سنة	
<b>907</b>	<b>421</b>	<b>486</b>	<b>المجموع</b>		<b>2964</b>	<b>1576</b>	<b>1388</b>	<b>المجموع</b>	
101	38	63	85 سنة		491	250	241	60 سنة	
71	29	42	86 سنة		582	296	286	61 سنة	
51	18	33	87 سنة		485	203	282	62 سنة	
45	24	21	88 سنة	من 85 الى 89 سنة	583	290	293	63 سنة	
65	40	25	89 سنة		667	314	353	64 سنة	
<b>333</b>	<b>149</b>	<b>184</b>	<b>المجموع</b>		<b>2808</b>	<b>1353</b>	<b>1455</b>	<b>المجموع</b>	
43	18	25	90 سنة		560	258	302	65 سنة	
27	9	18	91 سنة		486	245	241	66 سنة	
35	15	20	92 سنة		503	258	245	67 سنة	
32	15	17	93 سنة	من 90 الى 94 سنة	540	253	287	68 سنة	
24	12	12	94 سنة		634	345	289	69 سنة	
<b>161</b>	<b>69</b>	<b>92</b>	<b>المجموع</b>		<b>2723</b>	<b>1359</b>	<b>1364</b>	<b>المجموع</b>	
10	6	4	95 سنة		462	222	240	70 سنة	
6	3	3	96 سنة		426	197	229	71 سنة	
2	0	2	97 سنة		320	149	171	72 سنة	
3	2	1	98 سنة	من 95 سنة فأكثر	450	230	220	73 سنة	
23	14	9	99 سنة فأكثر		463	238	225	74 سنة	
<b>44</b>	<b>25</b>	<b>19</b>	<b>المجموع</b>		<b>2121</b>	<b>1036</b>	<b>1085</b>	<b>المجموع</b>	
<b>100549</b>	<b>50446</b>	<b>50103</b>							مجموع الوسط غير البلدي بولاية زغوان

الجدول 110: السكان حسب العمر بالسنوات و الفئة العمرية و الجنس بولاية بنزرت

المجموع	الجنس		العمر	الفئة العمرية	المجموع	الجنس		العمر	الفئة العمرية
	إناث	ذكور				إناث	ذكور		
9640	4829	4811	25 سنة		8108	3924	4184	0 سنة	
9391	4543	4848	26 سنة		8338	4024	4314	1 سنة	
9186	4607	4579	27 سنة	من 25 الى 29 سنة	7781	3728	4053	2 سنوات	
8564	4354	4210	28 سنة		7923	3800	4123	3 سنوات	من 0 الى 4 سنوات
8509	4307	4202	29 سنة		8289	4024	4265	4 سنوات	
<b>45290</b>	<b>22640</b>	<b>22650</b>	<b>المجموع</b>		<b>40439</b>	<b>19500</b>	<b>20939</b>	<b>المجموع</b>	
7988	4079	3909	30 سنة		8262	4046	4216	5 سنوات	
8347	4202	4145	31 سنة		8014	3860	4154	6 سنوات	
7230	3693	3537	32 سنة	من 30 الى 34 سنة	8545	4124	4421	7 سنوات	
8008	4110	3898	33 سنة		8810	4391	4419	8 سنوات	من 5 الى 9 سنوات
8097	4038	4059	34 سنة		9415	4531	4884	9 سنوات	
<b>39670</b>	<b>20122</b>	<b>19548</b>	<b>المجموع</b>		<b>43046</b>	<b>20952</b>	<b>22094</b>	<b>المجموع</b>	
7671	3964	3707	35 سنة		9407	4675	4732	10 سنوات	
7348	3792	3556	36 سنة		9870	4814	5056	11 سنة	
7489	3904	3585	37 سنة	من 35 الى 39 سنة	9571	4594	4977	12 سنة	
7517	3816	3701	38 سنة		9724	4807	4917	13 سنة	من 10 الى 14 سنة
8512	4278	4234	39 سنة		9628	4755	4873	14 سنة	
<b>38537</b>	<b>19754</b>	<b>18783</b>	<b>المجموع</b>		<b>48200</b>	<b>23645</b>	<b>24555</b>	<b>المجموع</b>	
7748	3838	3910	40 سنة		9903	4790	5113	15 سنة	
7275	3605	3670	41 سنة		11030	5344	5686	16 سنة	
6565	3253	3312	42 سنة	من 40 الى 44 سنة	11110	5450	5660	17 سنة	
6439	3143	3296	43 سنة		11110	5526	5584	18 سنة	من 15 الى 19 سنة
6522	3134	3388	44 سنة		11493	5622	5871	19 سنة	
<b>34549</b>	<b>16973</b>	<b>17576</b>	<b>المجموع</b>		<b>54646</b>	<b>26732</b>	<b>27914</b>	<b>المجموع</b>	
5739	2746	2993	45 سنة		11000	5560	5440	20 سنة	
5869	2749	3120	46 سنة		10931	5390	5541	21 سنة	
6853	3339	3514	47 سنة	من 45 الى 49 سنة	10827	5345	5482	22 سنة	
6113	2906	3207	48 سنة		10739	5283	5456	23 سنة	من 20 الى 24 سنة
6371	3097	3274	49 سنة		10261	5012	5249	24 سنة	
<b>30945</b>	<b>14837</b>	<b>16108</b>	<b>المجموع</b>		<b>53758</b>	<b>26590</b>	<b>27168</b>	<b>المجموع</b>	

المجموع	الجنس		العمر	الفئة العمرية	المجموع	الجنس		العمر	الفئة العمرية
	إناث	ذكور				إناث	ذكور		
1598	834	764	75 سنة	من 75 إلى 79 سنة	5453	2620	2833	50 سنة	من 50 إلى 54 سنة
1260	564	696	76 سنة		5244	2539	2705	51 سنة	
1060	503	557	77 سنة		4739	2291	2448	52 سنة	
1094	516	578	78 سنة		4991	2497	2494	53 سنة	
1461	819	642	79 سنة		4347	2155	2192	54 سنة	
<b>6473</b>	<b>3236</b>	<b>3237</b>	<b>المجموع</b>		<b>24774</b>	<b>12102</b>	<b>12672</b>	<b>المجموع</b>	
967	477	490	80 سنة		3943	2016	1927	55 سنة	
702	348	354	81 سنة		3707	1892	1815	56 سنة	
556	234	322	82 سنة		3703	1839	1864	57 سنة	
826	479	347	83 سنة	من 80 إلى 84 سنة	3550	1750	1800	58 سنة	
564	319	245	84 سنة		3861	1986	1875	59 سنة	
<b>3615</b>	<b>1857</b>	<b>1758</b>	<b>المجموع</b>		<b>18764</b>	<b>9483</b>	<b>9281</b>	<b>المجموع</b>	
384	193	191	85 سنة		2711	1365	1346	60 سنة	
286	138	148	86 سنة		2759	1417	1342	61 سنة	
194	83	111	87 سنة		2461	1208	1253	62 سنة	
156	94	62	88 سنة	من 85 إلى 89 سنة	3167	1650	1517	63 سنة	
272	163	109	89 سنة		3358	1668	1690	64 سنة	
<b>1292</b>	<b>671</b>	<b>621</b>	<b>المجموع</b>		<b>14456</b>	<b>7308</b>	<b>7148</b>	<b>المجموع</b>	
159	87	72	90 سنة		2939	1413	1526	65 سنة	
85	38	47	91 سنة		2530	1151	1379	66 سنة	
87	45	42	92 سنة		2554	1250	1304	67 سنة	
104	69	35	93 سنة	من 90 إلى 94 سنة	2600	1293	1307	68 سنة	
88	62	26	94 سنة		3300	1723	1577	69 سنة	
<b>523</b>	<b>301</b>	<b>222</b>	<b>المجموع</b>		<b>13923</b>	<b>6830</b>	<b>7093</b>	<b>المجموع</b>	
46	29	17	95 سنة		2560	1236	1324	70 سنة	
26	19	7	96 سنة		2244	1071	1173	71 سنة	
19	15	4	97 سنة		1700	780	920	72 سنة	
22	12	10	98 سنة	من 95 سنة فأكثر	2492	1315	1177	73 سنة	
104	63	41	99 سنة فأكثر		2015	986	1029	74 سنة	
217	138	79	<b>المجموع</b>		<b>11011</b>	<b>5388</b>	<b>5623</b>	<b>المجموع</b>	
<b>524128</b>	<b>259059</b>	<b>265069</b>							<b>مجموع كامل ولاية بنزرت</b>

الولاية بنزرت - الجدول 110: السكان حسب العمر بالسنوات و الفئة العمرية و الجنس بالوسط البلدي من ولاية بنزرت

المجموع	الجنس		العمر	الفئة العمرية	المجموع	الجنس		العمر	الفئة العمرية
	اناث	ذكور				اناث	ذكور		
5760	2912	2848	25 سنة		4879	2357	2522	0 سنة	
5539	2662	2877	26 سنة		4987	2395	2592	1 سنة	
5433	2749	2684	27 سنة	من 25 الى 29 سنة	4608	2227	2381	2 سنوات	
4980	2578	2402	28 سنة		4814	2304	2510	3 سنوات	من 0 الى 4 سنوات
5114	2606	2508	29 سنة		4980	2421	2559	4 سنوات	
<b>26826</b>	<b>13507</b>	<b>13319</b>	<b>المجموع</b>		<b>24268</b>	<b>11704</b>	<b>12564</b>	<b>المجموع</b>	
4786	2463	2323	30 سنة		4999	2457	2542	5 سنوات	
5131	2610	2521	31 سنة		4885	2352	2533	6 سنوات	
4518	2288	2230	32 سنة	من 30 الى 34 سنة	5104	2428	2676	7 سنوات	
4962	2538	2424	33 سنة		5302	2663	2639	8 سنوات	من 5 الى 9 سنوات
5077	2519	2558	34 سنة		5617	2718	2899	9 سنوات	
<b>24474</b>	<b>12418</b>	<b>12056</b>	<b>المجموع</b>		<b>25907</b>	<b>12618</b>	<b>13289</b>	<b>المجموع</b>	
4789	2490	2299	35 سنة		5461	2701	2760	10 سنوات	
4704	2440	2264	36 سنة		5841	2858	2983	11 سنة	
4707	2490	2217	37 سنة	من 35 الى 39 سنة	5699	2729	2970	12 سنة	
4844	2448	2396	38 سنة		5672	2799	2873	13 سنة	من 10 الى 14 سنة
5574	2794	2780	39 سنة		5681	2838	2843	14 سنة	
<b>24618</b>	<b>12662</b>	<b>11956</b>	<b>المجموع</b>		<b>28354</b>	<b>13925</b>	<b>14429</b>	<b>المجموع</b>	
4985	2450	2535	40 سنة		5788	2804	2984	15 سنة	
4790	2371	2419	41 سنة		6482	3150	3332	16 سنة	
4341	2152	2189	42 سنة	من 40 الى 44 سنة	6527	3126	3401	17 سنة	
4375	2076	2299	43 سنة		6549	3315	3234	18 سنة	من 15 الى 19 سنة
4368	2061	2307	44 سنة		6784	3350	3434	19 سنة	
<b>22859</b>	<b>11110</b>	<b>11749</b>	<b>المجموع</b>		<b>32130</b>	<b>15745</b>	<b>16385</b>	<b>المجموع</b>	
3826	1872	1954	45 سنة		6669	3369	3300	20 سنة	
3973	1869	2104	46 سنة		6500	3192	3308	21 سنة	
4324	2082	2242	47 سنة	من 45 الى 49 سنة	6581	3199	3382	22 سنة	
3935	1831	2104	48 سنة		6483	3218	3265	23 سنة	من 20 الى 24 سنة
4012	1908	2104	49 سنة		6150	2989	3161	24 سنة	
<b>20070</b>	<b>9562</b>	<b>10508</b>	<b>المجموع</b>		<b>32383</b>	<b>15967</b>	<b>16416</b>	<b>المجموع</b>	

الجدول 110ب: السكان حسب العمر بالسنوات و الفئة العمرية و الجنس بـالوسط البلدي من ولاية بنزرت (تابع)

المجموع	الجنس		العمر	الفئة العمرية	المجموع	الجنس		العمر	الفئة العمرية
	إناث	ذكور				إناث	ذكور		
917	511	406	75 سنة	من 75 إلى 79 سنة	3532	1599	1933	50 سنة	من 50 إلى 54 سنة
736	354	382	76 سنة		3263	1537	1726	51 سنة	
649	335	314	77 سنة		3037	1434	1603	52 سنة	
613	318	295	78 سنة		3009	1478	1531	53 سنة	
839	505	334	79 سنة		2722	1335	1387	54 سنة	
<b>3754</b>	<b>2023</b>	<b>1731</b>	<b>المجموع</b>		<b>15563</b>	<b>7383</b>	<b>8180</b>	<b>المجموع</b>	
529	288	241	80 سنة		2437	1238	1199	55 سنة	
395	224	171	81 سنة		2270	1169	1101	56 سنة	
327	148	179	82 سنة		2321	1133	1188	57 سنة	
487	300	187	83 سنة	من 80 إلى 84 سنة	2241	1112	1129	58 سنة	
317	178	139	84 سنة		2474	1272	1202	59 سنة	
<b>2055</b>	<b>1138</b>	<b>917</b>	<b>المجموع</b>		<b>11743</b>	<b>5924</b>	<b>5819</b>	<b>المجموع</b>	
216	116	100	85 سنة		1679	841	838	60 سنة	
154	81	73	86 سنة		1624	869	755	61 سنة	
117	56	61	87 سنة		1532	769	763	62 سنة	
89	58	31	88 سنة	من 85 إلى 89 سنة	1908	995	913	63 سنة	
142	82	60	89 سنة		2053	1061	992	64 سنة	
<b>718</b>	<b>393</b>	<b>325</b>	<b>المجموع</b>		<b>8796</b>	<b>4535</b>	<b>4261</b>	<b>المجموع</b>	
82	53	29	90 سنة		1691	842	849	65 سنة	
41	20	21	91 سنة		1526	712	814	66 سنة	
53	32	21	92 سنة		1537	789	748	67 سنة	
59	41	18	93 سنة	من 90 إلى 94 سنة	1478	758	720	68 سنة	
49	37	12	94 سنة		1993	1089	904	69 سنة	
<b>284</b>	<b>183</b>	<b>101</b>	<b>المجموع</b>		<b>8225</b>	<b>4190</b>	<b>4035</b>	<b>المجموع</b>	
23	17	6	95 سنة		1426	696	730	70 سنة	
15	10	5	96 سنة		1232	615	617	71 سنة	
9	7	2	97 سنة	من 95 سنة فأكثر	999	481	518	72 سنة	
13	7	6	98 سنة		1428	749	679	73 سنة	
52	38	14	99 سنة فأكثر		1172	591	581	74 سنة	
<b>112</b>	<b>79</b>	<b>33</b>	<b>المجموع</b>		<b>6257</b>	<b>3132</b>	<b>3125</b>	<b>المجموع</b>	
<b>319396</b>	<b>158198</b>	<b>161198</b>							مجموع الوسط البلدي بولاية بنزرت



الولاية بنزرت  
الجدول 110: السكان حسب العمر بالسنوات و الفئة العمرية و الجنس بالوسط غير البلدي من ولاية بنزرت

المجموع	الجنس		العمر	الفئة العمرية	المجموع	الجنس		العمر	الفئة العمرية
	إناث	ذكور				إناث	ذكور		
3880	1917	1963	25 سنة		3229	1567	1662	0 سنة	
3852	1881	1971	26 سنة		3351	1629	1722	1 سنة	
3753	1858	1895	27 سنة		3173	1501	1672	2 سنوات	
3584	1776	1808	28 سنة	من 25 الى 29 سنة	3109	1496	1613	3 سنوات	
3395	1701	1694	29 سنة		3309	1603	1706	4 سنوات	
<b>18464</b>	<b>9133</b>	<b>9331</b>	<b>المجموع</b>		<b>16171</b>	<b>7796</b>	<b>8375</b>	<b>المجموع</b>	
3202	1616	1586	30 سنة		3263	1589	1674	5 سنوات	
3216	1592	1624	31 سنة		3129	1508	1621	6 سنوات	
2712	1405	1307	32 سنة		3441	1696	1745	7 سنوات	
3046	1572	1474	33 سنة	من 30 الى 34 سنة	3508	1728	1780	8 سنوات	
3020	1519	1501	34 سنة		3798	1813	1985	9 سنوات	
<b>15196</b>	<b>7704</b>	<b>7492</b>	<b>المجموع</b>		<b>17139</b>	<b>8334</b>	<b>8805</b>	<b>المجموع</b>	
2882	1474	1408	35 سنة		3946	1974	1972	10 سنوات	
2644	1352	1292	36 سنة		4029	1956	2073	11 سنة	
2782	1414	1368	37 سنة		3872	1865	2007	12 سنة	
2673	1368	1305	38 سنة	من 35 الى 39 سنة	4052	2008	2044	13 سنة	
2938	1484	1454	39 سنة		3947	1917	2030	14 سنة	
<b>13919</b>	<b>7092</b>	<b>6827</b>	<b>المجموع</b>		<b>19846</b>	<b>9720</b>	<b>10126</b>	<b>المجموع</b>	
2763	1388	1375	40 سنة		4115	1986	2129	15 سنة	
2485	1234	1251	41 سنة		4548	2194	2354	16 سنة	
2224	1101	1123	42 سنة		4583	2324	2259	17 سنة	
2064	1067	997	43 سنة	من 40 الى 44 سنة	4561	2211	2350	18 سنة	
2154	1073	1081	44 سنة		4709	2272	2437	19 سنة	
<b>11690</b>	<b>5863</b>	<b>5827</b>	<b>المجموع</b>		<b>22516</b>	<b>10987</b>	<b>11529</b>	<b>المجموع</b>	
1913	874	1039	45 سنة		4331	2191	2140	20 سنة	
1896	880	1016	46 سنة		4431	2198	2233	21 سنة	
2529	1257	1272	47 سنة		4246	2146	2100	22 سنة	
2178	1075	1103	48 سنة	من 45 الى 49 سنة	4256	2065	2191	23 سنة	
2359	1189	1170	49 سنة		4111	2023	2088	24 سنة	
<b>10875</b>	<b>5275</b>	<b>5600</b>	<b>المجموع</b>		<b>21375</b>	<b>10623</b>	<b>10752</b>	<b>المجموع</b>	

الجدول 110 ج: السكان حسب العمر بالسنوات و الفئة العمرية و الجنس بالوسط غير البلدي من ولاية بنزرت (تسابع)

المجموع	الجنس		العمر	الفئة العمرية	المجموع	الجنس		العمر	الفئة العمرية
	إناث	ذكور				إناث	ذكور		
681	323	358	75 سنة	من 75 إلى 79 سنة	1921	1021	900	50 سنة	من 50 إلى 54 سنة
524	210	314	76 سنة		1981	1002	979	51 سنة	
411	168	243	77 سنة		1702	857	845	52 سنة	
481	198	283	78 سنة		1982	1019	963	53 سنة	
622	314	308	79 سنة		1625	820	805	54 سنة	
<b>2719</b>	<b>1213</b>	<b>1506</b>	<b>المجموع</b>		<b>9211</b>	<b>4719</b>	<b>4492</b>	<b>المجموع</b>	
438	189	249	80 سنة		1506	778	728	55 سنة	
307	124	183	81 سنة		1437	723	714	56 سنة	
229	86	143	82 سنة		1382	706	676	57 سنة	
339	179	160	83 سنة	من 80 إلى 84 سنة	1309	638	671	58 سنة	
247	141	106	84 سنة		1387	714	673	59 سنة	
<b>1560</b>	<b>719</b>	<b>841</b>	<b>المجموع</b>		<b>7021</b>	<b>3559</b>	<b>3462</b>	<b>المجموع</b>	
168	77	91	85 سنة		1032	524	508	60 سنة	
132	57	75	86 سنة		1135	548	587	61 سنة	
77	27	50	87 سنة	من 85 إلى 89 سنة	929	439	490	62 سنة	
67	36	31	88 سنة		1259	655	604	63 سنة	
130	81	49	89 سنة		1305	607	698	64 سنة	
<b>574</b>	<b>278</b>	<b>296</b>	<b>المجموع</b>		<b>5660</b>	<b>2773</b>	<b>2887</b>	<b>المجموع</b>	
77	34	43	90 سنة		1248	571	677	65 سنة	
44	18	26	91 سنة		1004	439	565	66 سنة	
34	13	21	92 سنة	من 90 إلى 94 سنة	1017	461	556	67 سنة	
45	28	17	93 سنة		1122	535	587	68 سنة	
39	25	14	94 سنة		1307	634	673	69 سنة	
<b>239</b>	<b>118</b>	<b>121</b>	<b>المجموع</b>		<b>5698</b>	<b>2640</b>	<b>3058</b>	<b>المجموع</b>	
23	12	11	95 سنة		1134	540	594	70 سنة	
11	9	2	96 سنة		1012	456	556	71 سنة	
10	8	2	97 سنة	من 95 إلى 99 سنة	701	299	402	72 سنة	
9	5	4	98 سنة		1064	566	498	73 سنة	
52	25	27	99 سنة فأكثر		843	395	448	74 سنة	
<b>105</b>	<b>59</b>	<b>46</b>	<b>المجموع</b>		<b>4754</b>	<b>2256</b>	<b>2498</b>	<b>المجموع</b>	
<b>204732</b>	<b>100861</b>	<b>103871</b>							

مجموع الوسط غير البلدي بولاية بنزرت

الولاية باجة

المجموع	الجنس		العمر	الفئة العمرية
	اناث	ذكور		
4900	2523	2377	25 سنة	
5166	2678	2488	26 سنة	
5108	2590	2518	27 سنة	
4952	2564	2388	28 سنة	من 25 الى 29 سنة
5103	2610	2493	29 سنة	
<b>25229</b>	<b>12965</b>	<b>12264</b>	<b>المجموع</b>	
4517	2397	2120	30 سنة	
4534	2344	2190	31 سنة	
4049	2101	1948	32 سنة	
4474	2303	2171	33 سنة	من 30 الى 34 سنة
4521	2348	2173	34 سنة	
<b>22095</b>	<b>11493</b>	<b>10602</b>	<b>المجموع</b>	
4403	2317	2086	35 سنة	
4248	2223	2025	36 سنة	
4484	2353	2131	37 سنة	
4423	2311	2112	38 سنة	من 35 الى 39 سنة
4953	2540	2413	39 سنة	
<b>22511</b>	<b>11744</b>	<b>10767</b>	<b>المجموع</b>	
4376	2227	2149	40 سنة	
4010	2028	1982	41 سنة	
3916	1972	1944	42 سنة	
4065	2030	2035	43 سنة	من 40 الى 44 سنة
3847	1932	1915	44 سنة	
<b>20214</b>	<b>10189</b>	<b>10025</b>	<b>المجموع</b>	
3690	1805	1885	45 سنة	
3266	1573	1693	46 سنة	
4226	2117	2109	47 سنة	
3577	1826	1751	48 سنة	من 45 الى 49 سنة
3741	1883	1858	49 سنة	
<b>18500</b>	<b>9204</b>	<b>9296</b>	<b>المجموع</b>	

الولاية باجة

الجدول 112: السكان حسب العمر بالسنوات

المجموع	الجنس		العمر	الفئة العمرية
	اناث	ذكور		
4566	2237	2329	0 سنة	
4641	2262	2379	1 سنة	
4386	2129	2257	2 سنوات	
4505	2120	2385	3 سنوات	من 0 الى 4 سنوات
4676	2278	2398	4 سنوات	
<b>22774</b>	<b>11026</b>	<b>11748</b>	<b>المجموع</b>	
4555	2257	2298	5 سنوات	
4526	2209	2317	6 سنوات	
4769	2284	2485	7 سنوات	
4904	2349	2555	8 سنوات	من 5 الى 9 سنوات
5401	2635	2766	9 سنوات	
<b>24155</b>	<b>11734</b>	<b>12421</b>	<b>المجموع</b>	
5563	2651	2912	10 سنوات	
5865	2894	2971	11 سنة	
5416	2594	2822	12 سنة	
5600	2631	2969	13 سنة	من 10 الى 14 سنة
5333	2592	2741	14 سنة	
<b>27777</b>	<b>13362</b>	<b>14415</b>	<b>المجموع</b>	
5650	2806	2844	15 سنة	
5981	2897	3084	16 سنة	
6245	3006	3239	17 سنة	
6223	3074	3149	18 سنة	من 15 الى 19 سنة
6416	3148	3268	19 سنة	
<b>30515</b>	<b>14931</b>	<b>15584</b>	<b>المجموع</b>	
5883	2894	2989	20 سنة	
5795	2919	2876	21 سنة	
5541	2755	2786	22 سنة	
5565	2715	2850	23 سنة	من 20 الى 24 سنة
5456	2739	2717	24 سنة	
<b>28240</b>	<b>14022</b>	<b>14218</b>	<b>المجموع</b>	

الجدول 112: السكان حسب العمر بالسنوات و الفئة العمرية و الجنس بولاية باجة (تابع)

المجموع	الجنس		العمر	الفئة العمرية	المجموع	الجنس		العمر	الفئة العمرية
	إناث	ذكور				إناث	ذكور		
1152	528	624	75 سنة		3240	1618	1622	50 سنة	
951	434	517	76 سنة		3139	1592	1547	51 سنة	
845	391	454	77 سنة	من 75 الى 79 سنة	2711	1384	1327	52 سنة	
912	454	458	78 سنة		2815	1506	1309	53 سنة	
1134	612	522	79 سنة		2454	1276	1178	54 سنة	
<b>4994</b>	<b>2419</b>	<b>2575</b>	<b>المجموع</b>		<b>14359</b>	<b>7376</b>	<b>6983</b>	<b>المجموع</b>	
692	318	374	80 سنة		2348	1234	1114	55 سنة	
511	244	267	81 سنة		2362	1178	1184	56 سنة	
396	173	223	82 سنة	من 80 الى 84 سنة	2488	1267	1221	57 سنة	
637	318	319	83 سنة		2418	1218	1200	58 سنة	
538	267	271	84 سنة		2241	1195	1046	59 سنة	
<b>2774</b>	<b>1320</b>	<b>1454</b>	<b>المجموع</b>		<b>11857</b>	<b>6092</b>	<b>5765</b>	<b>المجموع</b>	
312	144	168	85 سنة		1579	758	821	60 سنة	
226	103	123	86 سنة		1701	839	862	61 سنة	
163	69	94	87 سنة	من 85 الى 89 سنة	1749	823	926	62 سنة	
165	75	90	88 سنة		1926	1025	901	63 سنة	
256	145	111	89 سنة		2316	1136	1180	64 سنة	
<b>1122</b>	<b>536</b>	<b>586</b>	<b>المجموع</b>		<b>9271</b>	<b>4581</b>	<b>4690</b>	<b>المجموع</b>	
121	47	74	90 سنة		2020	929	1091	65 سنة	
93	45	48	91 سنة		1637	786	851	66 سنة	
119	65	54	92 سنة	من 90 الى 94 سنة	1749	826	923	67 سنة	
105	63	42	93 سنة		1847	913	934	68 سنة	
78	40	38	94 سنة		2299	1237	1062	69 سنة	
<b>516</b>	<b>260</b>	<b>256</b>	<b>المجموع</b>		<b>9552</b>	<b>4691</b>	<b>4861</b>	<b>المجموع</b>	
35	23	12	95 سنة		1687	813	874	70 سنة	
14	8	6	96 سنة		1579	774	805	71 سنة	
21	11	10	97 سنة	من 95 سنة فأكثر	1343	615	728	72 سنة	
17	14	3	98 سنة		1753	856	897	73 سنة	
75	52	23	99 سنة فأكثر		1522	745	777	74 سنة	
<b>162</b>	<b>108</b>	<b>54</b>	<b>المجموع</b>		<b>7884</b>	<b>3803</b>	<b>4081</b>	<b>المجموع</b>	

الجدول 112: السكان حسب العمر بالسنوات و الفئة العمرية و الجنس بالوسط البلدي من ولاية باجة

المجموع	الجنس		العمر	الفئة العمرية	المجموع	الجنس		العمر	الفئة العمرية
	إناث	ذكور				إناث	ذكور		
1861	942	919	25 سنة	من 25 الى 29 سنة	1845	891	954	0 سنة	من 0 الى 4 سنوات
1917	975	942	26 سنة		1867	933	934	1 سنة	
1883	927	956	27 سنة		1752	837	915	2 سنوات	
1863	983	880	28 سنة		1843	880	963	3 سنوات	
2011	987	1024	29 سنة		1946	983	963	4 سنوات	
<b>9535</b>	<b>4814</b>	<b>4721</b>	<b>المجموع</b>	<b>9253</b>	<b>4524</b>	<b>4729</b>	<b>المجموع</b>		
1821	947	874	30 سنة	من 30 الى 34 سنة	1776	907	869	5 سنوات	من 5 الى 9 سنوات
1917	1005	912	31 سنة		1793	865	928	6 سنوات	
1707	903	804	32 سنة		1968	940	1028	7 سنوات	
1901	1000	901	33 سنة		1992	971	1021	8 سنوات	
1982	988	994	34 سنة		2168	1079	1089	9 سنوات	
<b>9328</b>	<b>4843</b>	<b>4485</b>	<b>المجموع</b>	<b>9697</b>	<b>4762</b>	<b>4935</b>	<b>المجموع</b>		
1850	953	897	35 سنة	من 35 الى 39 سنة	2133	1007	1126	10 سنوات	من 10 الى 14 سنة
1908	969	939	36 سنة		2309	1121	1188	11 سنة	
1994	1029	965	37 سنة		2197	1059	1138	12 سنة	
1917	975	942	38 سنة		2246	1020	1226	13 سنة	
2235	1146	1089	39 سنة		2173	1074	1099	14 سنة	
<b>9904</b>	<b>5072</b>	<b>4832</b>	<b>المجموع</b>	<b>11058</b>	<b>5281</b>	<b>5777</b>	<b>المجموع</b>		
2047	1070	977	40 سنة	من 40 الى 44 سنة	2231	1124	1107	15 سنة	من 15 الى 19 سنة
1820	901	919	41 سنة		2285	1075	1210	16 سنة	
1785	852	933	42 سنة		2453	1176	1277	17 سنة	
1874	901	973	43 سنة		2421	1215	1206	18 سنة	
1806	905	901	44 سنة		2434	1223	1211	19 سنة	
<b>9332</b>	<b>4629</b>	<b>4703</b>	<b>المجموع</b>	<b>11824</b>	<b>5813</b>	<b>6011</b>	<b>المجموع</b>		
1664	787	877	45 سنة	من 45 الى 49 سنة	2308	1129	1179	20 سنة	من 20 الى 24 سنة
1562	743	819	46 سنة		2148	1087	1061	21 سنة	
1941	963	978	47 سنة		2130	1058	1072	22 سنة	
1592	771	821	48 سنة		2159	1038	1121	23 سنة	
1694	792	902	49 سنة		2092	1031	1061	24 سنة	
<b>8453</b>	<b>4056</b>	<b>4397</b>	<b>المجموع</b>	<b>10837</b>	<b>5343</b>	<b>5494</b>	<b>المجموع</b>		

الجدول 112ب: السكان حسب العمر بالسنوات و الفئة العمرية و الجنس بالوسط البلدي من ولاية باجة (تابع)

المجموع	الجنس		العمر	الفئة العمرية	المجموع	الجنس		العمر	الفئة العمرية
	اناث	ذكور				اناث	ذكور		
409	215	194	75 سنة		1428	680	748	50 سنة	
348	156	192	76 سنة		1392	672	720	51 سنة	
285	139	146	77 سنة		1134	563	571	52 سنة	
312	158	154	78 سنة	من 75 الى 79 سنة	1182	617	565	53 سنة	
425	246	179	79 سنة		998	505	493	54 سنة	
<b>1779</b>	<b>914</b>	<b>865</b>	<b>المجموع</b>		<b>6134</b>	<b>3037</b>	<b>3097</b>	<b>المجموع</b>	
218	109	109	80 سنة		965	493	472	55 سنة	
200	105	95	81 سنة		942	468	474	56 سنة	
139	67	72	82 سنة		999	506	493	57 سنة	
245	122	123	83 سنة	من 80 الى 84 سنة	929	461	468	58 سنة	
190	105	85	84 سنة		932	493	439	59 سنة	
<b>992</b>	<b>508</b>	<b>484</b>	<b>المجموع</b>		<b>4767</b>	<b>2421</b>	<b>2346</b>	<b>المجموع</b>	
103	45	58	85 سنة		667	297	370	60 سنة	
72	39	33	86 سنة		650	311	339	61 سنة	
69	35	34	87 سنة		639	316	323	62 سنة	
56	25	31	88 سنة	من 85 الى 89 سنة	772	420	352	63 سنة	
103	60	43	89 سنة		779	413	366	64 سنة	
<b>403</b>	<b>204</b>	<b>199</b>	<b>المجموع</b>		<b>3507</b>	<b>1757</b>	<b>1750</b>	<b>المجموع</b>	
39	14	25	90 سنة		674	336	338	65 سنة	
28	13	15	91 سنة		602	296	306	66 سنة	
37	17	20	92 سنة		607	300	307	67 سنة	
33	19	14	93 سنة	من 90 الى 94 سنة	627	320	307	68 سنة	
32	16	16	94 سنة		872	490	382	69 سنة	
<b>169</b>	<b>79</b>	<b>90</b>	<b>المجموع</b>		<b>3382</b>	<b>1742</b>	<b>1640</b>	<b>المجموع</b>	
13	10	3	95 سنة		551	282	269	70 سنة	
6	4	2	96 سنة		522	280	242	71 سنة	
6	4	2	97 سنة		458	219	239	72 سنة	
7	6	1	98 سنة	من 95 سنة فأكثر	639	325	314	73 سنة	
27	14	13	99 سنة فأكثر		551	288	263	74 سنة	
<b>59</b>	<b>38</b>	<b>21</b>	<b>المجموع</b>		<b>2721</b>	<b>1394</b>	<b>1327</b>	<b>المجموع</b>	

التعداد العام للسكان و السكنى لسنة 2004 - العدد الخامس: الخصائص الديموغرافية للسكان و النواتات العائلية و الإعاقة

الجدول 112:ج: السكان حسب العمر بالسنوات و الفئة العمرية و الجنس بالوسط غير البلدي من ولاية باجة

المجموع	الجنس		العمر	الفئة العمرية	المجموع	الجنس		العمر	الفئة العمرية
	اناث	ذكور				اناث	ذكور		
3039	1581	1458	25 سنة	من 25 الى 29 سنة	2721	1346	1375	0 سنة	من 0 الى 4 سنوات
3249	1703	1546	26 سنة		2774	1329	1445	1 سنة	
3225	1663	1562	27 سنة		2634	1292	1342	2 سنوات	
3089	1581	1508	28 سنة		2662	1240	1422	3 سنوات	
3092	1623	1469	29 سنة		2730	1295	1435	4 سنوات	
<b>15694</b>	<b>8151</b>	<b>7543</b>	<b>المجموع</b>		<b>13521</b>	<b>6502</b>	<b>7019</b>	<b>المجموع</b>	
2696	1450	1246	30 سنة	من 30 الى 34 سنة	2779	1350	1429	5 سنوات	من 5 الى 9 سنوات
2617	1339	1278	31 سنة		2733	1344	1389	6 سنوات	
2342	1198	1144	32 سنة		2801	1344	1457	7 سنوات	
2573	1303	1270	33 سنة		2912	1378	1534	8 سنوات	
2539	1360	1179	34 سنة		3233	1556	1677	9 سنوات	
<b>12767</b>	<b>6650</b>	<b>6117</b>	<b>المجموع</b>		<b>14458</b>	<b>6972</b>	<b>7486</b>	<b>المجموع</b>	
2553	1364	1189	35 سنة	من 35 الى 39 سنة	3430	1644	1786	10 سنوات	من 10 الى 14 سنة
2340	1254	1086	36 سنة		3556	1773	1783	11 سنة	
2490	1324	1166	37 سنة		3219	1535	1684	12 سنة	
2506	1336	1170	38 سنة		3354	1611	1743	13 سنة	
2718	1394	1324	39 سنة		3160	1518	1642	14 سنة	
<b>12607</b>	<b>6672</b>	<b>5935</b>	<b>المجموع</b>		<b>16719</b>	<b>8081</b>	<b>8638</b>	<b>المجموع</b>	
2329	1157	1172	40 سنة	من 40 الى 44 سنة	3419	1682	1737	15 سنة	من 15 الى 19 سنة
2190	1127	1063	41 سنة		3696	1822	1874	16 سنة	
2131	1120	1011	42 سنة		3792	1830	1962	17 سنة	
2191	1129	1062	43 سنة		3802	1859	1943	18 سنة	
2041	1027	1014	44 سنة		3982	1925	2057	19 سنة	
<b>10882</b>	<b>5560</b>	<b>5322</b>	<b>المجموع</b>		<b>18691</b>	<b>9118</b>	<b>9573</b>	<b>المجموع</b>	
2026	1018	1008	45 سنة	من 45 الى 49 سنة	3575	1765	1810	20 سنة	من 20 الى 24 سنة
1704	830	874	46 سنة		3647	1832	1815	21 سنة	
2285	1154	1131	47 سنة		3411	1697	1714	22 سنة	
1985	1055	930	48 سنة		3406	1677	1729	23 سنة	
2047	1091	956	49 سنة		3364	1708	1656	24 سنة	
<b>10047</b>	<b>5148</b>	<b>4899</b>	<b>المجموع</b>		<b>17403</b>	<b>8679</b>	<b>8724</b>	<b>المجموع</b>	

الجدول 112: السكان حسب العمر بالسنوات و الفئة العمرية و الجنس بالوسط غير البلدي من ولاية باجة (تابع)

المجموع	الجنس		العمر	الفئة العمرية	المجموع	الجنس		العمر	الفئة العمرية
	إناث	ذكور				إناث	ذكور		
743	313	430	75 سنة	من 75 الى 79 سنة	1812	938	874	50 سنة	
603	278	325	76 سنة		1747	920	827	51 سنة	
560	252	308	77 سنة		1577	821	756	52 سنة	
600	296	304	78 سنة	من 75 الى 79 سنة	1633	889	744	53 سنة	من 50 الى 54 سنة
709	366	343	79 سنة		1456	771	685	54 سنة	
<b>3215</b>	<b>1505</b>	<b>1710</b>	<b>المجموع</b>		<b>8225</b>	<b>4339</b>	<b>3886</b>	<b>المجموع</b>	
474	209	265	80 سنة		1383	741	642	55 سنة	
311	139	172	81 سنة		1420	710	710	56 سنة	
257	106	151	82 سنة		1489	761	728	57 سنة	
392	196	196	83 سنة	من 80 الى 84 سنة	1489	757	732	58 سنة	من 55 الى 59 سنة
348	162	186	84 سنة		1309	702	607	59 سنة	
<b>1782</b>	<b>812</b>	<b>970</b>	<b>المجموع</b>		<b>7090</b>	<b>3671</b>	<b>3419</b>	<b>المجموع</b>	
209	99	110	85 سنة		912	461	451	60 سنة	
154	64	90	86 سنة		1051	528	523	61 سنة	
94	34	60	87 سنة	من 85 الى 89 سنة	1110	507	603	62 سنة	
109	50	59	88 سنة		1154	605	549	63 سنة	من 60 الى 64 سنة
153	85	68	89 سنة		1537	723	814	64 سنة	
<b>719</b>	<b>332</b>	<b>387</b>	<b>المجموع</b>		<b>5764</b>	<b>2824</b>	<b>2940</b>	<b>المجموع</b>	
82	33	49	90 سنة		1346	593	753	65 سنة	
65	32	33	91 سنة		1035	490	545	66 سنة	
82	48	34	92 سنة	من 90 الى 94 سنة	1142	526	616	67 سنة	
72	44	28	93 سنة		1220	593	627	68 سنة	من 65 الى 69 سنة
46	24	22	94 سنة		1427	747	680	69 سنة	
<b>347</b>	<b>181</b>	<b>166</b>	<b>المجموع</b>		<b>6170</b>	<b>2949</b>	<b>3221</b>	<b>المجموع</b>	
22	13	9	95 سنة		1136	531	605	70 سنة	
8	4	4	96 سنة		1057	494	563	71 سنة	
15	7	8	97 سنة		885	396	489	72 سنة	
10	8	2	98 سنة	من 95 سنة فأكثر	1114	531	583	73 سنة	من 70 الى 74 سنة
48	38	10	99 سنة فأكثر		971	457	514	74 سنة	
<b>103</b>	<b>70</b>	<b>33</b>	<b>المجموع</b>		<b>5163</b>	<b>2409</b>	<b>2754</b>	<b>المجموع</b>	
<b>181367</b>	<b>90625</b>	<b>90742</b>							مجموع الوسط غير البلدي بولاية باجة



الولاية جنوبية  
الجدول 113: السكان حسب العمر بلسنوات و الفئة العمرية و الجنس بولاية جنوبية

المجموع	الجنس		العمر	الفئة العمرية	المجموع	الجنس		العمر	الفئة العمرية
	اناث	ذكور				اناث	ذكور		
6159	3364	2795	25 سنة		5997	2899	3098	0 سنة	
6521	3516	3005	26 سنة		6320	3064	3256	1 سنة	
6250	3454	2796	27 سنة		6065	2897	3168	2 سنوات	
5917	3209	2708	28 سنة	من 25 الى 29 سنة	6403	3153	3250	3 سنوات	من 0 الى 4 سنوات
6159	3457	2702	29 سنة		6719	3238	3481	4 سنوات	
<b>31006</b>	<b>17000</b>	<b>14006</b>	<b>المجموع</b>		<b>31504</b>	<b>15251</b>	<b>16253</b>	<b>المجموع</b>	
5585	3085	2500	30 سنة		6764	3303	3461	5 سنوات	
5700	3172	2528	31 سنة		6972	3469	3503	6 سنوات	
5072	2742	2330	32 سنة		7302	3497	3805	7 سنوات	
5595	3069	2526	33 سنة	من 30 الى 34 سنة	7455	3574	3881	8 سنوات	من 5 الى 9 سنوات
5683	3159	2524	34 سنة		8204	3951	4253	9 سنوات	
<b>27635</b>	<b>15227</b>	<b>12408</b>	<b>المجموع</b>		<b>36697</b>	<b>17794</b>	<b>18903</b>	<b>المجموع</b>	
5495	3044	2451	35 سنة		8111	3893	4218	10 سنوات	
5667	3130	2537	36 سنة		8587	4162	4425	11 سنة	
5990	3284	2706	37 سنة		8322	4085	4237	12 سنة	
5815	3119	2696	38 سنة	من 35 الى 39 سنة	8743	4169	4574	13 سنة	من 10 الى 14 سنة
6551	3500	3051	39 سنة		8880	4223	4657	14 سنة	
<b>29518</b>	<b>16077</b>	<b>13441</b>	<b>المجموع</b>		<b>42643</b>	<b>20532</b>	<b>22111</b>	<b>المجموع</b>	
5830	3110	2720	40 سنة		8863	4207	4656	15 سنة	
5799	3116	2683	41 سنة		9547	4599	4948	16 سنة	
4863	2523	2340	42 سنة		9412	4535	4877	17 سنة	
4776	2483	2293	43 سنة	من 40 الى 44 سنة	9289	4587	4702	18 سنة	من 15 الى 19 سنة
4871	2543	2328	44 سنة		9440	4717	4723	19 سنة	
<b>26139</b>	<b>13775</b>	<b>12364</b>	<b>المجموع</b>		<b>46551</b>	<b>22645</b>	<b>23906</b>	<b>المجموع</b>	
4576	2384	2192	45 سنة		8491	4208	4283	20 سنة	
4601	2316	2285	46 سنة		7995	4064	3931	21 سنة	
5651	3048	2603	47 سنة		7798	3974	3824	22 سنة	
5211	2774	2437	48 سنة	من 45 الى 49 سنة	7478	3830	3648	23 سنة	من 20 الى 24 سنة
5112	2717	2395	49 سنة		6958	3622	3336	24 سنة	
<b>25151</b>	<b>13239</b>	<b>11912</b>	<b>المجموع</b>		<b>38720</b>	<b>19698</b>	<b>19022</b>	<b>المجموع</b>	

(تابع)

ولاية جنوبية  
الجيل 113: السكان حسب العمر بالسنوات و الفئة العمرية و الجنس بولاية جنوبية

ولاية جنوبية

المجموع	الجنس		العمر	الفئة العمرية	المجموع	الجنس		العمر	الفئة العمرية
	إناث	ذكور				إناث	ذكور		
1646	749	897	75 سنة	الفئة العمرية	4382	2251	2131	50 سنة	
1432	662	770	76 سنة		4113	2149	1964	51 سنة	
1168	518	650	77 سنة		3633	1881	1752	52 سنة	
1164	565	599	78 سنة	من 75 الى 79 سنة	3689	2039	1650	53 سنة	من 50 الى 54 سنة
1461	797	664	79 سنة		3270	1754	1516	54 سنة	
<b>6871</b>	<b>3291</b>	<b>3580</b>	<b>المجموع</b>		<b>19087</b>	<b>10074</b>	<b>9013</b>	<b>المجموع</b>	
993	487	506	80 سنة		2939	1654	1285	55 سنة	
779	345	434	81 سنة		2977	1615	1362	56 سنة	
524	248	276	82 سنة		2884	1590	1294	57 سنة	
897	459	438	83 سنة	من 80 الى 84 سنة	2943	1584	1359	58 سنة	من 55 الى 59 سنة
644	330	314	84 سنة		2699	1501	1198	59 سنة	
<b>3837</b>	<b>1869</b>	<b>1968</b>	<b>المجموع</b>		<b>14442</b>	<b>7944</b>	<b>6498</b>	<b>المجموع</b>	
464	204	260	85 سنة		2172	1103	1069	60 سنة	
360	149	211	86 سنة		2245	1120	1125	61 سنة	
255	116	139	87 سنة		2221	1029	1192	62 سنة	
207	99	108	88 سنة	من 85 الى 89 سنة	2405	1197	1208	63 سنة	من 60 الى 64 سنة
288	144	144	89 سنة		2884	1426	1458	64 سنة	
<b>1574</b>	<b>712</b>	<b>862</b>	<b>المجموع</b>		<b>11927</b>	<b>5875</b>	<b>6052</b>	<b>المجموع</b>	
186	92	94	90 سنة		2375	1159	1216	65 سنة	
104	46	58	91 سنة		2066	976	1090	66 سنة	
97	49	48	92 سنة		2315	1168	1147	67 سنة	
185	118	67	93 سنة	من 90 الى 94 سنة	2481	1209	1272	68 سنة	من 65 الى 69 سنة
110	70	40	94 سنة		2811	1536	1275	69 سنة	
<b>682</b>	<b>375</b>	<b>307</b>	<b>المجموع</b>		<b>12048</b>	<b>6048</b>	<b>6000</b>	<b>المجموع</b>	
52	33	19	95 سنة		2134	1082	1052	70 سنة	
31	25	6	96 سنة		1976	958	1018	71 سنة	
17	10	7	97 سنة		1763	833	930	72 سنة	
22	19	3	98 سنة	من 95 سنة فأكثر	2345	1205	1140	73 سنة	من 70 الى 74 سنة
101	67	34	99 سنة فأكثر		2135	1049	1086	74 سنة	
<b>223</b>	<b>154</b>	<b>69</b>	<b>المجموع</b>		<b>10353</b>	<b>5127</b>	<b>5226</b>	<b>المجموع</b>	
<b>416608</b>	<b>212707</b>	<b>203901</b>							مجموع كامل ولاية جنوبيّة

الجدول 13أب: السكان حسب العمر بالسنوات و الفئة العمرية و الجنس بالوسط البلدي من ولاية جندوبة

المجموع	الجنس		العمر	الفئة العمرية	المجموع	الجنس		العمر	الفئة العمرية
	اناث	ذكور				اناث	ذكور		
1784	967	817	25 سنة		1647	795	852	0 سنة	
1868	1039	829	26 سنة		1625	774	851	1 سنة	
1777	974	803	27 سنة		1619	758	861	2 سنوات	
1721	930	791	28 سنة	من 25 الى 29 سنة	1707	823	884	3 سنوات	من 0 الى 4 سنوات
1803	991	812	29 سنة		1776	887	889	4 سنوات	
<b>8953</b>	<b>4901</b>	<b>4052</b>	<b>المجموع</b>		<b>8374</b>	<b>4037</b>	<b>4337</b>	<b>المجموع</b>	
1682	926	756	30 سنة		1689	775	914	5 سنوات	
1723	962	761	31 سنة		1655	821	834	6 سنوات	
1654	889	765	32 سنة		1852	882	970	7 سنوات	
1700	890	810	33 سنة	من 30 الى 34 سنة	1805	836	969	8 سنوات	من 5 الى 9 سنوات
1763	968	795	34 سنة		1990	951	1039	9 سنوات	
<b>8522</b>	<b>4635</b>	<b>3887</b>	<b>المجموع</b>		<b>8991</b>	<b>4265</b>	<b>4726</b>	<b>المجموع</b>	
1743	929	814	35 سنة		1936	915	1021	10 سنوات	
1750	935	815	36 سنة		1976	964	1012	11 سنة	
1818	978	840	37 سنة		2026	1011	1015	12 سنة	
1881	978	903	38 سنة	من 35 الى 39 سنة	2071	1007	1064	13 سنة	من 10 الى 14 سنة
2009	1059	950	39 سنة		2190	1090	1100	14 سنة	
<b>9201</b>	<b>4879</b>	<b>4322</b>	<b>المجموع</b>		<b>10199</b>	<b>4987</b>	<b>5212</b>	<b>المجموع</b>	
1805	936	869	40 سنة		2138	1036	1102	15 سنة	
1864	937	927	41 سنة		2385	1149	1236	16 سنة	
1607	787	820	42 سنة		2371	1153	1218	17 سنة	
1503	749	754	43 سنة	من 40 الى 44 سنة	2457	1242	1215	18 سنة	من 15 الى 19 سنة
1521	769	752	44 سنة		2507	1224	1283	19 سنة	
<b>8300</b>	<b>4178</b>	<b>4122</b>	<b>المجموع</b>		<b>11858</b>	<b>5804</b>	<b>6054</b>	<b>المجموع</b>	
1449	761	688	45 سنة		2337	1168	1169	20 سنة	
1483	731	752	46 سنة		2212	1117	1095	21 سنة	
1717	904	813	47 سنة		2291	1145	1146	22 سنة	
1558	780	778	48 سنة	من 45 الى 49 سنة	2161	1078	1083	23 سنة	من 20 الى 24 سنة
1605	797	808	49 سنة		2089	1041	1048	24 سنة	
<b>7812</b>	<b>3973</b>	<b>3839</b>	<b>المجموع</b>		<b>11090</b>	<b>5549</b>	<b>5541</b>	<b>المجموع</b>	

الجمول 113 أب: السكان حسب العمر بالسنوات و الفئة العمرية و الجنس بالوسط البلدي من ولاية جنوبية (تابع)

ولاية جنوبية

المجموع	الجنس		العمر	الفئة العمرية	المجموع	الجنس		العمر	الفئة العمرية
	إناث	ذكور				إناث	ذكور		
385	190	195	75 سنة	من 75 الى 79 سنة	1370	678	692	50 سنة	من 50 الى 54 سنة
312	163	149	76 سنة		1203	594	609	51 سنة	
298	150	148	77 سنة		1078	518	560	52 سنة	
235	132	103	78 سنة		972	476	496	53 سنة	
322	195	127	79 سنة		907	458	449	54 سنة	
<b>1552</b>	<b>830</b>	<b>722</b>	<b>المجموع</b>		<b>5530</b>	<b>2724</b>	<b>2806</b>	<b>المجموع</b>	
233	141	92	80 سنة	من 80 الى 84 سنة	834	446	388	55 سنة	من 55 الى 59 سنة
147	74	73	81 سنة		823	435	388	56 سنة	
131	78	53	82 سنة		768	415	353	57 سنة	
174	96	78	83 سنة		793	424	369	58 سنة	
153	85	68	84 سنة		664	371	293	59 سنة	
<b>838</b>	<b>474</b>	<b>364</b>	<b>المجموع</b>		<b>3882</b>	<b>2091</b>	<b>1791</b>	<b>المجموع</b>	
96	49	47	85 سنة	من 85 الى 89 سنة	588	316	272	60 سنة	من 60 الى 64 سنة
85	40	45	86 سنة		517	269	248	61 سنة	
52	30	22	87 سنة		581	284	297	62 سنة	
49	25	24	88 سنة		535	271	264	63 سنة	
63	39	24	89 سنة		709	370	339	64 سنة	
<b>345</b>	<b>183</b>	<b>162</b>	<b>المجموع</b>		<b>2930</b>	<b>1510</b>	<b>1420</b>	<b>المجموع</b>	
47	27	20	90 سنة	من 90 الى 94 سنة	562	274	288	65 سنة	من 65 الى 69 سنة
23	9	14	91 سنة		544	263	281	66 سنة	
25	15	10	92 سنة		545	291	254	67 سنة	
41	29	12	93 سنة		525	238	287	68 سنة	
20	11	9	94 سنة		676	383	293	69 سنة	
<b>156</b>	<b>91</b>	<b>65</b>	<b>المجموع</b>		<b>2852</b>	<b>1449</b>	<b>1403</b>	<b>المجموع</b>	
16	10	6	95 سنة	من 95 سنة فأكثر	494	264	230	70 سنة	
6	6	0	96 سنة		442	214	228	71 سنة	
3	2	1	97 سنة		380	203	177	72 سنة	
5	4	1	98 سنة		438	232	206	73 سنة	
24	15	9	99 سنة فأكثر		506	252	254	74 سنة	
<b>54</b>	<b>37</b>	<b>17</b>	<b>المجموع</b>		<b>2260</b>	<b>1165</b>	<b>1095</b>	<b>المجموع</b>	
<b>113699</b>	<b>57762</b>	<b>55937</b>							مجموع الوسط البلدي بولاية جندوبية

الجدول 113: السكان حسب العمر بالسنوات و الفئة العمرية و الجنس بالوسط غير البلدي من ولاية جندوبة

المجموع	الجنس		العمر	الفئة العمرية	المجموع	الجنس		العمر	الفئة العمرية
	اناث	ذكور				اناث	ذكور		
4375	2397	1978	25 سنة	من 25 الى 29 سنة	4350	2104	2246	0 سنة	من 0 الى 4 سنوات
4653	2477	2176	26 سنة		4695	2290	2405	1 سنة	
4473	2480	1993	27 سنة		4446	2139	2307	2 سنوات	
4196	2279	1917	28 سنة		4696	2330	2366	3 سنوات	
4356	2466	1890	29 سنة		4943	2351	2592	4 سنوات	
<b>22053</b>	<b>12099</b>	<b>9954</b>	<b>المجموع</b>		<b>23130</b>	<b>11214</b>	<b>11916</b>	<b>المجموع</b>	
3903	2159	1744	30 سنة		5075	2528	2547	5 سنوات	
3977	2210	1767	31 سنة		5317	2648	2669	6 سنوات	
3418	1853	1565	32 سنة		5450	2615	2835	7 سنوات	
3895	2179	1716	33 سنة	من 30 الى 34 سنة	5650	2738	2912	8 سنوات	
3920	2191	1729	34 سنة		6214	3000	3214	9 سنوات	
<b>19113</b>	<b>10592</b>	<b>8521</b>	<b>المجموع</b>		<b>27706</b>	<b>13529</b>	<b>14177</b>	<b>المجموع</b>	
3752	2115	1637	35 سنة		6175	2978	3197	10 سنوات	
3917	2195	1722	36 سنة		6611	3198	3413	11 سنة	
4172	2306	1866	37 سنة		6296	3074	3222	12 سنة	
3934	2141	1793	38 سنة	من 35 الى 39 سنة	6672	3162	3510	13 سنة	
4542	2441	2101	39 سنة		6690	3133	3557	14 سنة	
<b>20317</b>	<b>11198</b>	<b>9119</b>	<b>المجموع</b>		<b>32444</b>	<b>15545</b>	<b>16899</b>	<b>المجموع</b>	
4025	2174	1851	40 سنة		6725	3171	3554	15 سنة	
3935	2179	1756	41 سنة		7162	3450	3712	16 سنة	
3256	1736	1520	42 سنة		7041	3382	3659	17 سنة	
3273	1734	1539	43 سنة	من 40 الى 44 سنة	6832	3345	3487	18 سنة	
3350	1774	1576	44 سنة		6933	3493	3440	19 سنة	
<b>17839</b>	<b>9597</b>	<b>8242</b>	<b>المجموع</b>		<b>34693</b>	<b>16841</b>	<b>17852</b>	<b>المجموع</b>	
3127	1623	1504	45 سنة		6154	3040	3114	20 سنة	
3118	1585	1533	46 سنة		5783	2947	2836	21 سنة	
3934	2144	1790	47 سنة	من 45 الى 49 سنة	5507	2829	2678	22 سنة	
3653	1994	1659	48 سنة		5317	2752	2565	23 سنة	
3507	1920	1587	49 سنة		4869	2581	2288	24 سنة	
<b>17339</b>	<b>9266</b>	<b>8073</b>	<b>المجموع</b>		<b>27630</b>	<b>14149</b>	<b>13481</b>	<b>المجموع</b>	

الجمول 113 ج: السكان حسب العمر بالسنوات و الفئة العمرية و الجنس بالوسط غير البلدي من ولاية جندوبة (تابع)

ولاية جندوبة

المجموع	الجنس		العمر	الفئة العمرية	المجموع	الجنس		العمر	الفئة العمرية
	إناث	ذكور				إناث	ذكور		
1261	559	702	75 سنة		3012	1573	1439	50 سنة	
1120	499	621	76 سنة		2910	1555	1355	51 سنة	
870	368	502	77 سنة		2555	1363	1192	52 سنة	
929	433	496	78 سنة	من 75 الى 79 سنة	2717	1563	1154	53 سنة	
1139	602	537	79 سنة		2363	1296	1067	54 سنة	
<b>5319</b>	<b>2461</b>	<b>2858</b>	<b>المجموع</b>		<b>13557</b>	<b>7350</b>	<b>6207</b>	<b>المجموع</b>	
760	346	414	80 سنة		2105	1208	897	55 سنة	
632	271	361	81 سنة		2154	1180	974	56 سنة	
393	170	223	82 سنة		2116	1175	941	57 سنة	
723	363	360	83 سنة	من 80 الى 84 سنة	2150	1160	990	58 سنة	
491	245	246	84 سنة		2035	1130	905	59 سنة	
<b>2999</b>	<b>1395</b>	<b>1604</b>	<b>المجموع</b>		<b>10560</b>	<b>5853</b>	<b>4707</b>	<b>المجموع</b>	
368	155	213	85 سنة		1584	787	797	60 سنة	
275	109	166	86 سنة		1728	851	877	61 سنة	
203	86	117	87 سنة		1640	745	895	62 سنة	
158	74	84	88 سنة	من 85 الى 89 سنة	1870	926	944	63 سنة	
225	105	120	89 سنة		2175	1056	1119	64 سنة	
<b>1229</b>	<b>529</b>	<b>700</b>	<b>المجموع</b>		<b>8997</b>	<b>4365</b>	<b>4632</b>	<b>المجموع</b>	
139	65	74	90 سنة		1813	885	928	65 سنة	
81	37	44	91 سنة		1522	713	809	66 سنة	
72	34	38	92 سنة		1770	877	893	67 سنة	
144	89	55	93 سنة	من 90 الى 94 سنة	1956	971	985	68 سنة	
90	59	31	94 سنة		2135	1153	982	69 سنة	
<b>526</b>	<b>284</b>	<b>242</b>	<b>المجموع</b>		<b>9196</b>	<b>4599</b>	<b>4597</b>	<b>المجموع</b>	
36	23	13	95 سنة		1640	818	822	70 سنة	
25	19	6	96 سنة		1534	744	790	71 سنة	
14	8	6	97 سنة		1383	630	753	72 سنة	
17	15	2	98 سنة	من 95 سنة فأكثر	1907	973	934	73 سنة	
77	52	25	99 سنة فأكثر		1629	797	832	74 سنة	
<b>169</b>	<b>117</b>	<b>52</b>	<b>المجموع</b>		<b>8093</b>	<b>3962</b>	<b>4131</b>	<b>المجموع</b>	
<b>302909</b>	<b>154945</b>	<b>147964</b>							

مجموع الوسط غير البلدي بولاية جندوبة

الولاية الكاف

المجموع	الجنس		العمر	الفئة العمرية
	اناث	ذكور		
3817	1996	1821	25 سنة	
3926	2035	1891	26 سنة	
3934	2021	1913	27 سنة	
3719	2020	1699	28 سنة	من 25 الى 29 سنة
3953	2076	1877	29 سنة	
<b>19349</b>	<b>10148</b>	<b>9201</b>	<b>المجموع</b>	
3704	1974	1730	30 سنة	
3751	1949	1802	31 سنة	
3317	1742	1575	32 سنة	
3470	1865	1605	33 سنة	من 30 الى 34 سنة
3844	2029	1815	34 سنة	
<b>18086</b>	<b>9559</b>	<b>8527</b>	<b>المجموع</b>	
3697	2021	1676	35 سنة	
3510	1943	1567	36 سنة	
3666	1944	1722	37 سنة	
3836	2064	1772	38 سنة	من 35 الى 39 سنة
4339	2267	2072	39 سنة	
<b>19048</b>	<b>10239</b>	<b>8809</b>	<b>المجموع</b>	
3655	1861	1794	40 سنة	
3438	1787	1651	41 سنة	
3333	1738	1595	42 سنة	
3409	1742	1667	43 سنة	من 40 الى 44 سنة
3441	1724	1717	44 سنة	
<b>17276</b>	<b>8852</b>	<b>8424</b>	<b>المجموع</b>	
2729	1353	1376	45 سنة	
2854	1454	1400	46 سنة	
3453	1769	1684	47 سنة	
3061	1587	1474	48 سنة	من 45 الى 49 سنة
3405	1795	1610	49 سنة	
<b>15502</b>	<b>7958</b>	<b>7544</b>	<b>المجموع</b>	

الولاية الكاف

المجموع	الجنس		العمر	الفئة العمرية
	اناث	ذكور		
3694	1778	1916	0 سنة	
3887	1863	2024	1 سنة	
3655	1752	1903	2 سنوات	
3866	1862	2004	3 سنوات	من 0 الى 4 سنوات
3945	1929	2016	4 سنوات	
<b>19047</b>	<b>9184</b>	<b>9863</b>	<b>المجموع</b>	
3957	1976	1981	5 سنوات	
3984	2002	1982	6 سنوات	
4169	1978	2191	7 سنوات	
4456	2151	2305	8 سنوات	من 5 الى 9 سنوات
4775	2336	2439	9 سنوات	
<b>21341</b>	<b>10443</b>	<b>10898</b>	<b>المجموع</b>	
5077	2436	2641	10 سنوات	
5295	2574	2721	11 سنة	
5035	2376	2659	12 سنة	
5273	2570	2703	13 سنة	من 10 الى 14 سنة
4921	2434	2487	14 سنة	
<b>25601</b>	<b>12390</b>	<b>13211</b>	<b>المجموع</b>	
5224	2469	2755	15 سنة	
5675	2813	2862	16 سنة	
5785	2793	2992	17 سنة	
5793	2849	2944	18 سنة	من 15 الى 19 سنة
5559	2764	2795	19 سنة	
<b>28036</b>	<b>13688</b>	<b>14348</b>	<b>المجموع</b>	
5088	2548	2540	20 سنة	
4735	2361	2374	21 سنة	
4527	2249	2278	22 سنة	
4300	2170	2130	23 سنة	من 20 الى 24 سنة
4024	2034	1990	24 سنة	
<b>22674</b>	<b>11362</b>	<b>11312</b>	<b>المجموع</b>	

الجول 114: السكان حسب العمر بالسنوات و الفئة العمرية و الجنس بولاية الكاف (تابع)

المجموع	الجنس		العمر	الفئة العمرية	المجموع	الجنس		العمر	الفئة العمرية
	إناث	ذكور				إناث	ذكور		
1142	517	625	75 سنة	من 75 الى 79 سنة	2950	1495	1455	50 سنة	
893	369	524	76 سنة		2709	1420	1289	51 سنة	
751	306	445	77 سنة		2436	1290	1146	52 سنة	
647	306	341	78 سنة		2487	1339	1148	53 سنة	
1010	541	469	79 سنة		2168	1206	962	54 سنة	
<b>4443</b>	<b>2039</b>	<b>2404</b>	<b>المجموع</b>		<b>12750</b>	<b>6750</b>	<b>6000</b>	<b>المجموع</b>	
587	277	310	80 سنة		1883	1066	817	55 سنة	
463	198	265	81 سنة		1817	1035	782	56 سنة	
324	138	186	82 سنة		1600	865	735	57 سنة	
499	227	272	83 سنة		1765	926	839	58 سنة	
440	243	197	84 سنة		1645	918	727	59 سنة	
<b>2313</b>	<b>1083</b>	<b>1230</b>	<b>المجموع</b>		<b>8710</b>	<b>4810</b>	<b>3900</b>	<b>المجموع</b>	
305	123	182	85 سنة		1287	656	631	60 سنة	
209	68	141	86 سنة		1305	664	641	61 سنة	
161	55	106	87 سنة		1363	664	699	62 سنة	
118	48	70	88 سنة		1638	853	785	63 سنة	
219	109	110	89 سنة		1995	1068	927	64 سنة	
<b>1012</b>	<b>403</b>	<b>609</b>	<b>المجموع</b>		<b>7588</b>	<b>3905</b>	<b>3683</b>	<b>المجموع</b>	
129	64	65	90 سنة		1703	908	795	65 سنة	
80	41	39	91 سنة		1435	736	699	66 سنة	
67	29	38	92 سنة		1510	757	753	67 سنة	
65	35	30	93 سنة		1683	863	820	68 سنة	
61	35	26	94 سنة		2047	1165	882	69 سنة	
<b>402</b>	<b>204</b>	<b>198</b>	<b>المجموع</b>		<b>8378</b>	<b>4429</b>	<b>3949</b>	<b>المجموع</b>	
25	11	14	95 سنة		1663	848	815	70 سنة	
13	5	8	96 سنة		1373	661	712	71 سنة	
14	6	8	97 سنة		1172	553	619	72 سنة	
5	3	2	98 سنة		1467	708	759	73 سنة	
51	38	13	99 سنة فأكثر		1451	744	707	74 سنة	
<b>108</b>	<b>63</b>	<b>45</b>	<b>المجموع</b>		<b>7126</b>	<b>3514</b>	<b>3612</b>	<b>المجموع</b>	
<b>258790</b>	<b>131023</b>	<b>127767</b>							

مجموع كامل ولاية الكاف



الجدول 114: السكان حسب العمر بالسنوات و الفئة العمرية و الجنس بالوسط البلدي من ولاية الكاف

المجموع	الجنس		العمر	الفئة العمرية	المجموع	الجنس		العمر	الفئة العمرية
	اناث	ذكور				اناث	ذكور		
1808	944	864	25 سنة	الفئة العمرية	1886	895	991	0 سنة	الولاية الكاف
1875	933	942	26 سنة		1864	877	987	1 سنة	
1851	963	888	27 سنة	من 25 الى 29 سنة	1696	814	882	2 سنوات	
1779	988	791	28 سنة		1829	865	964	3 سنوات	من 0 الى 4 سنوات
1920	1019	901	29 سنة		1869	897	972	4 سنوات	
<b>9233</b>	<b>4847</b>	<b>4386</b>	<b>المجموع</b>		<b>9144</b>	<b>4348</b>	<b>4796</b>	<b>المجموع</b>	
1785	928	857	30 سنة		1846	914	932	5 سنوات	
1892	982	910	31 سنة		1889	972	917	6 سنوات	
1688	889	799	32 سنة	من 30 الى 34 سنة	2020	958	1062	7 سنوات	
1782	946	836	33 سنة		2202	1045	1157	8 سنوات	من 5 الى 9 سنوات
2049	1088	961	34 سنة		2332	1133	1199	9 سنوات	
<b>9196</b>	<b>4833</b>	<b>4363</b>	<b>المجموع</b>		<b>10289</b>	<b>5022</b>	<b>5267</b>	<b>المجموع</b>	
1921	1044	877	35 سنة		2406	1188	1218	10 سنوات	
1813	1042	771	36 سنة		2459	1197	1262	11 سنة	
1923	1029	894	37 سنة	من 35 الى 39 سنة	2486	1162	1324	12 سنة	
1995	1051	944	38 سنة		2557	1264	1293	13 سنة	من 10 الى 14 سنة
2374	1239	1135	39 سنة		2396	1208	1188	14 سنة	
<b>10026</b>	<b>5405</b>	<b>4621</b>	<b>المجموع</b>		<b>12304</b>	<b>6019</b>	<b>6285</b>	<b>المجموع</b>	
1953	998	955	40 سنة		2574	1196	1378	15 سنة	
1862	953	909	41 سنة		2746	1379	1367	16 سنة	
1765	952	813	42 سنة	من 40 الى 44 سنة	2873	1388	1485	17 سنة	
1850	955	895	43 سنة		2898	1418	1480	18 سنة	من 15 الى 19 سنة
1995	994	1001	44 سنة		2769	1360	1409	19 سنة	
<b>9425</b>	<b>4852</b>	<b>4573</b>	<b>المجموع</b>		<b>13860</b>	<b>6741</b>	<b>7119</b>	<b>المجموع</b>	
1531	752	779	45 سنة		2507	1251	1256	20 سنة	
1610	820	790	46 سنة		2273	1124	1149	21 سنة	
1765	890	875	47 سنة	من 45 الى 49 سنة	2244	1123	1121	22 سنة	
1633	804	829	48 سنة		1995	989	1006	23 سنة	من 20 الى 24 سنة
1888	960	928	49 سنة		1884	944	940	24 سنة	
<b>8427</b>	<b>4226</b>	<b>4201</b>	<b>المجموع</b>		<b>10903</b>	<b>5431</b>	<b>5472</b>	<b>المجموع</b>	

الجول 114ب: السكان حسب العمر بالسنوات و الفئة العمرية و الجنس بالوسط البلدي من ولاية الكاف (تابع)

ولاية الكاف

المجموع	الجنس		العمر	الفئة العمرية	المجموع	الجنس		العمر	الفئة العمرية
	إناث	ذكور				إناث	ذكور		
487	230	257	75 سنة	من 75 الى 79 سنة	1604	769	835	50 سنة	من 50 الى 54 سنة
387	176	211	76 سنة		1447	748	699	51 سنة	
367	161	206	77 سنة		1262	650	612	52 سنة	
289	147	142	78 سنة		1291	672	619	53 سنة	
469	267	202	79 سنة		1177	635	542	54 سنة	
<b>1999</b>	<b>981</b>	<b>1018</b>	<b>المجموع</b>		<b>6781</b>	<b>3474</b>	<b>3307</b>	<b>المجموع</b>	
273	149	124	80 سنة		948	519	429	55 سنة	
235	110	125	81 سنة		931	523	408	56 سنة	
140	66	74	82 سنة		818	430	388	57 سنة	
216	112	104	83 سنة	من 80 الى 84 سنة	868	458	410	58 سنة	
208	119	89	84 سنة		870	491	379	59 سنة	
<b>1072</b>	<b>556</b>	<b>516</b>	<b>المجموع</b>		<b>4435</b>	<b>2421</b>	<b>2014</b>	<b>المجموع</b>	
134	58	76	85 سنة		633	335	298	60 سنة	
84	32	52	86 سنة		648	334	314	61 سنة	
73	32	41	87 سنة		679	342	337	62 سنة	
65	26	39	88 سنة	من 85 الى 89 سنة	811	408	403	63 سنة	
109	55	54	89 سنة		955	531	424	64 سنة	
<b>465</b>	<b>203</b>	<b>262</b>	<b>المجموع</b>		<b>3726</b>	<b>1950</b>	<b>1776</b>	<b>المجموع</b>	
56	29	27	90 سنة		784	400	384	65 سنة	
42	23	19	91 سنة		669	361	308	66 سنة	
30	14	16	92 سنة		694	361	333	67 سنة	
30	18	12	93 سنة	من 90 الى 94 سنة	750	401	349	68 سنة	
30	19	11	94 سنة		985	560	425	69 سنة	
<b>188</b>	<b>103</b>	<b>85</b>	<b>المجموع</b>		<b>3882</b>	<b>2083</b>	<b>1799</b>	<b>المجموع</b>	
11	4	7	95 سنة		748	382	366	70 سنة	
3	1	2	96 سنة		648	333	315	71 سنة	
8	3	5	97 سنة		536	279	257	72 سنة	
4	2	2	98 سنة	من 95 سنة فأكثر	644	307	337	73 سنة	
25	18	7	99 سنة فأكثر		689	348	341	74 سنة	
<b>51</b>	<b>28</b>	<b>23</b>	<b>المجموع</b>		<b>3265</b>	<b>1649</b>	<b>1616</b>	<b>المجموع</b>	
<b>128671</b>	<b>65172</b>	<b>63499</b>							مجموع الوسط البلدي بولاية الكاف

الولاية الكاف  
الجول 114ج: السكان حسب العمر بالسنوات و الفئة العمرية و الجنس بالوسط غير البلدي من ولاية الكاف

المجموع	الجنس		العمر	الفئة العمرية	المجموع	الجنس		العمر	الفئة العمرية
	اناث	ذكور				اناث	ذكور		
2009	1052	957	25 سنة		1808	883	925	0 سنة	
2051	1102	949	26 سنة		2023	986	1037	1 سنة	
2083	1058	1025	27 سنة	من 25 الى 29 سنة	1959	938	1021	2 سنوات	
1940	1032	908	28 سنة		2037	997	1040	3 سنوات	
2033	1057	976	29 سنة		2076	1032	1044	4 سنوات	
<b>10116</b>	<b>5301</b>	<b>4815</b>	<b>المجموع</b>		<b>9903</b>	<b>4836</b>	<b>5067</b>	<b>المجموع</b>	
1919	1046	873	30 سنة		2111	1062	1049	5 سنوات	
1859	967	892	31 سنة		2095	1030	1065	6 سنوات	
1629	853	776	32 سنة		2149	1020	1129	7 سنوات	
1688	919	769	33 سنة	من 30 الى 34 سنة	2254	1106	1148	8 سنوات	
1795	941	854	34 سنة		2443	1203	1240	9 سنوات	
<b>8890</b>	<b>4726</b>	<b>4164</b>	<b>المجموع</b>		<b>11052</b>	<b>5421</b>	<b>5631</b>	<b>المجموع</b>	
1776	977	799	35 سنة		2671	1248	1423	10 سنوات	
1697	901	796	36 سنة		2836	1377	1459	11 سنة	
1743	915	828	37 سنة	من 35 الى 39 سنة	2549	1214	1335	12 سنة	
1841	1013	828	38 سنة		2716	1306	1410	13 سنة	
1965	1028	937	39 سنة		2525	1226	1299	14 سنة	
<b>9022</b>	<b>4834</b>	<b>4188</b>	<b>المجموع</b>		<b>13297</b>	<b>6371</b>	<b>6926</b>	<b>المجموع</b>	
1702	863	839	40 سنة		2650	1273	1377	15 سنة	
1576	834	742	41 سنة		2929	1434	1495	16 سنة	
1568	786	782	42 سنة		2912	1405	1507	17 سنة	
1559	787	772	43 سنة	من 40 الى 44 سنة	2895	1431	1464	18 سنة	
1446	730	716	44 سنة		2790	1404	1386	19 سنة	
<b>7851</b>	<b>4000</b>	<b>3851</b>	<b>المجموع</b>		<b>14176</b>	<b>6947</b>	<b>7229</b>	<b>المجموع</b>	
1198	601	597	45 سنة		2581	1297	1284	20 سنة	
1244	634	610	46 سنة		2462	1237	1225	21 سنة	
1688	879	809	47 سنة	من 45 الى 49 سنة	2283	1126	1157	22 سنة	
1428	783	645	48 سنة		2305	1181	1124	23 سنة	
1517	835	682	49 سنة		2140	1090	1050	24 سنة	
<b>7075</b>	<b>3732</b>	<b>3343</b>	<b>المجموع</b>		<b>11771</b>	<b>5931</b>	<b>5840</b>	<b>المجموع</b>	

الجدول 114 ج: السكان حسب العمر بالسنين و الفئة العمرية و الجنس بالوسط غير البلدي من ولاية الكاف (تابع)

المجموع	الجنس		العمر	الفئة العمرية	المجموع	الجنس		العمر	الفئة العمرية
	إناث	ذكور				إناث	ذكور		
655	287	368	75 سنة	من 75 الى 79 سنة	1346	726	620	50 سنة	
506	193	313	76 سنة		1262	672	590	51 سنة	
384	145	239	77 سنة		1174	640	534	52 سنة	
358	159	199	78 سنة		1196	667	529	53 سنة	من 50 الى 54 سنة
541	274	267	79 سنة		991	571	420	54 سنة	
<b>2444</b>	<b>1058</b>	<b>1386</b>	<b>المجموع</b>		<b>5969</b>	<b>3276</b>	<b>2693</b>	<b>المجموع</b>	
314	128	186	80 سنة		935	547	388	55 سنة	
228	88	140	81 سنة		886	512	374	56 سنة	
184	72	112	82 سنة		782	435	347	57 سنة	
283	115	168	83 سنة	من 80 الى 84 سنة	897	468	429	58 سنة	
232	124	108	84 سنة		775	427	348	59 سنة	من 55 الى 59 سنة
<b>1241</b>	<b>527</b>	<b>714</b>	<b>المجموع</b>		<b>4275</b>	<b>2389</b>	<b>1886</b>	<b>المجموع</b>	
171	65	106	85 سنة		654	321	333	60 سنة	
125	36	89	86 سنة		657	330	327	61 سنة	
88	23	65	87 سنة		684	322	362	62 سنة	
53	22	31	88 سنة	من 85 الى 89 سنة	827	445	382	63 سنة	من 60 الى 64 سنة
110	54	56	89 سنة		1040	537	503	64 سنة	
<b>547</b>	<b>200</b>	<b>347</b>	<b>المجموع</b>		<b>3862</b>	<b>1955</b>	<b>1907</b>	<b>المجموع</b>	
73	35	38	90 سنة		919	508	411	65 سنة	
38	18	20	91 سنة		766	375	391	66 سنة	
37	15	22	92 سنة		816	396	420	67 سنة	
35	17	18	93 سنة	من 90 الى 94 سنة	933	462	471	68 سنة	من 65 الى 69 سنة
31	16	15	94 سنة		1062	605	457	69 سنة	
<b>214</b>	<b>101</b>	<b>113</b>	<b>المجموع</b>		<b>4496</b>	<b>2346</b>	<b>2150</b>	<b>المجموع</b>	
14	7	7	95 سنة		915	466	449	70 سنة	
10	4	6	96 سنة		725	328	397	71 سنة	
6	3	3	97 سنة		636	274	362	72 سنة	
1	1	0	98 سنة	من 95 سنة فأكثر	823	401	422	73 سنة	من 70 الى 74 سنة
26	20	6	99 سنة فأكثر		762	396	366	74 سنة	
<b>57</b>	<b>35</b>	<b>22</b>	<b>المجموع</b>		<b>3861</b>	<b>1865</b>	<b>1996</b>	<b>المجموع</b>	
<b>130119</b>	<b>65851</b>	<b>64268</b>							مجموع الوسط غير البلدي بولاية الكاف

ولاية سطية و الفئة العمرية و الجنس بولاية سطية

المجموع	الجنس		العمر	الفئة العمرية	المجموع	الجنس		العمر	الفئة العمرية
	اناث	ذكور				اناث	ذكور		
4067	2074	1993	25 سنة		3433	1696	1737	0 سنة	
4123	2035	2088	26 سنة		3778	1834	1944	1 سنة	
4080	2130	1950	27 سنة	من 25 الى 29 سنة	3542	1658	1884	2 سنوات	
3745	1937	1808	28 سنة		3774	1825	1949	3 سنوات	
3845	1954	1891	29 سنة		3853	1836	2017	4 سنوات	
<b>19860</b>	<b>10130</b>	<b>9730</b>	<b>المجموع</b>		<b>18380</b>	<b>8849</b>	<b>9531</b>	<b>المجموع</b>	
3365	1742	1623	30 سنة		3916	1935	1981	5 سنوات	
3329	1746	1583	31 سنة		3969	1923	2046	6 سنوات	
2809	1501	1308	32 سنة	من 30 الى 34 سنة	4109	2012	2097	7 سنوات	
2922	1573	1349	33 سنة		4115	1982	2133	8 سنوات	
3199	1735	1464	34 سنة		4691	2296	2395	9 سنوات	
<b>15624</b>	<b>8297</b>	<b>7327</b>	<b>المجموع</b>		<b>20800</b>	<b>10148</b>	<b>10652</b>	<b>المجموع</b>	
3167	1663	1504	35 سنة		4921	2438	2483	10 سنوات	
2852	1542	1310	36 سنة		5127	2426	2701	11 سنة	
3086	1695	1391	37 سنة	من 35 الى 39 سنة	4894	2349	2545	12 سنة	
2984	1557	1427	38 سنة		4957	2369	2588	13 سنة	
3388	1712	1676	39 سنة		4645	2220	2425	14 سنة	
<b>15477</b>	<b>8169</b>	<b>7308</b>	<b>المجموع</b>		<b>24544</b>	<b>11802</b>	<b>12742</b>	<b>المجموع</b>	
2982	1528	1454	40 سنة		5030	2483	2547	15 سنة	
2805	1462	1343	41 سنة		5470	2599	2871	16 سنة	
2454	1257	1197	42 سنة	من 40 الى 44 سنة	5416	2611	2805	17 سنة	
2529	1308	1221	43 سنة		5385	2682	2703	18 سنة	
2739	1384	1355	44 سنة		5297	2553	2744	19 سنة	
<b>13509</b>	<b>6939</b>	<b>6570</b>	<b>المجموع</b>		<b>26598</b>	<b>12928</b>	<b>13670</b>	<b>المجموع</b>	
2386	1167	1219	45 سنة		5033	2505	2528	20 سنة	
2390	1147	1243	46 سنة		4702	2406	2296	21 سنة	
2885	1493	1392	47 سنة	من 45 الى 49 سنة	4605	2309	2296	22 سنة	
2423	1280	1143	48 سنة		4650	2334	2316	23 سنة	
2710	1451	1259	49 سنة		4249	2102	2147	24 سنة	
<b>12794</b>	<b>6538</b>	<b>6256</b>	<b>المجموع</b>		<b>23239</b>	<b>11656</b>	<b>11583</b>	<b>المجموع</b>	

الجدول 115: السكان حسب العمر بالسنوات و الفئة العمرية و الجنس بولاية سطية (تابع)

المجموع	الجنس		العمر	الفئة العمرية	المجموع	الجنس		العمر	الفئة العمرية
	إناث	ذكور				إناث	ذكور		
888	381	507	75 سنة		2339	1210	1129	50 سنة	
665	270	395	76 سنة		2274	1116	1158	51 سنة	
615	271	344	77 سنة		1921	995	926	52 سنة	
585	278	307	78 سنة	من 75 الى 79 سنة	1991	1090	901	53 سنة	من 50 الى 54 سنة
793	379	414	79 سنة		1682	915	767	54 سنة	
<b>3546</b>	<b>1579</b>	<b>1967</b>	<b>المجموع</b>		<b>10207</b>	<b>5326</b>	<b>4881</b>	<b>المجموع</b>	
509	226	283	80 سنة		1316	708	608	55 سنة	
401	170	231	81 سنة		1472	808	664	56 سنة	
282	105	177	82 سنة		1347	726	621	57 سنة	
419	200	219	83 سنة	من 80 الى 84 سنة	1472	769	703	58 سنة	من 55 الى 59 سنة
366	186	180	84 سنة		1228	690	538	59 سنة	
<b>1977</b>	<b>887</b>	<b>1090</b>	<b>المجموع</b>		<b>6835</b>	<b>3701</b>	<b>3134</b>	<b>المجموع</b>	
252	93	159	85 سنة		1095	575	520	60 سنة	
160	61	99	86 سنة		1241	679	562	61 سنة	
119	35	84	87 سنة		1166	562	604	62 سنة	
87	34	53	88 سنة	من 85 الى 89 سنة	1529	783	746	63 سنة	من 60 الى 64 سنة
169	75	94	89 سنة		1648	847	801	64 سنة	
<b>787</b>	<b>298</b>	<b>489</b>	<b>المجموع</b>		<b>6679</b>	<b>3446</b>	<b>3233</b>	<b>المجموع</b>	
89	42	47	90 سنة		1334	626	708	65 سنة	
58	31	27	91 سنة		1210	597	613	66 سنة	
53	29	24	92 سنة		1344	655	689	67 سنة	
62	42	20	93 سنة	من 90 الى 94 سنة	1325	672	653	68 سنة	من 65 الى 69 سنة
48	31	17	94 سنة		1762	925	837	69 سنة	
<b>310</b>	<b>175</b>	<b>135</b>	<b>المجموع</b>		<b>6975</b>	<b>3475</b>	<b>3500</b>	<b>المجموع</b>	
19	8	11	95 سنة		1191	618	573	70 سنة	
14	7	7	96 سنة		1127	514	613	71 سنة	
8	6	2	97 سنة		952	397	555	72 سنة	
5	3	2	98 سنة	من 95 سنة فأكثر	1232	635	597	73 سنة	من 70 الى 74 سنة
48	25	23	99 سنة فأكثر		1248	586	662	74 سنة	
<b>94</b>	<b>49</b>	<b>45</b>	<b>المجموع</b>		<b>5750</b>	<b>2750</b>	<b>3000</b>	<b>المجموع</b>	
<b>233985</b>	<b>117142</b>	<b>116843</b>							<b>مجموع كامل ولاية سطية</b>

التعداد العام للسكان و السكنى لسنة 2004 - العدد الخامس: الخصائص الديموغرافية للسكان و النواتات العائلية و الإعاقة

الولاية سليمانية و الفئة العمرية و الجنس بالوسط البلدي من ولاية سليمانية

المجموع	الجنس		العمر	الفئة العمرية
	اناث	ذكور		
1414	748	666	25 سنة	
1436	757	679	26 سنة	
1412	772	640	27 سنة	
1358	734	624	28 سنة	من 25 الى 29 سنة
1404	743	661	29 سنة	
<b>7024</b>	<b>3754</b>	<b>3270</b>	<b>المجموع</b>	
1221	626	595	30 سنة	
1305	704	601	31 سنة	
1033	540	493	32 سنة	
1168	605	563	33 سنة	من 30 الى 34 سنة
1241	652	589	34 سنة	
<b>5968</b>	<b>3127</b>	<b>2841</b>	<b>المجموع</b>	
1277	657	620	35 سنة	
1213	640	573	36 سنة	
1277	729	548	37 سنة	
1244	644	600	38 سنة	من 35 الى 39 سنة
1443	735	708	39 سنة	
<b>6454</b>	<b>3405</b>	<b>3049</b>	<b>المجموع</b>	
1256	629	627	40 سنة	
1242	621	621	41 سنة	
1041	527	514	42 سنة	
1068	538	530	43 سنة	من 40 الى 44 سنة
1114	542	572	44 سنة	
<b>5721</b>	<b>2857</b>	<b>2864</b>	<b>المجموع</b>	
1053	515	538	45 سنة	
1052	502	550	46 سنة	
1160	601	559	47 سنة	
959	478	481	48 سنة	من 45 الى 49 سنة
1169	602	567	49 سنة	
<b>5393</b>	<b>2698</b>	<b>2695</b>	<b>المجموع</b>	

الولاية سليمانية

الجدول 115: السكان حسب العمر بالسنوات و الفئة العمرية و الجنس حسب العمر بالسنوات و السكان حسب العمر بالسنوات و الجنس حسب العمر بالسنوات و السكان حسب العمر بالسنوات و الجنس حسب العمر بالسنوات

المجموع	الجنس		العمر	الفئة العمرية
	اناث	ذكور		
1253	616	637	0 سنة	
1349	649	700	1 سنة	
1205	576	629	2 سنوات	
1326	633	693	3 سنوات	من 0 الى 4 سنوات
1291	627	664	4 سنوات	
<b>6424</b>	<b>3101</b>	<b>3323</b>	<b>المجموع</b>	
1348	697	651	5 سنوات	
1367	659	708	6 سنوات	
1374	664	710	7 سنوات	
1434	678	756	8 سنوات	من 5 الى 9 سنوات
1592	787	805	9 سنوات	
<b>7115</b>	<b>3485</b>	<b>3630</b>	<b>المجموع</b>	
1624	790	834	10 سنوات	
1664	797	867	11 سنة	
1700	818	882	12 سنة	
1684	843	841	13 سنة	من 10 الى 14 سنة
1628	801	827	14 سنة	
<b>8300</b>	<b>4049</b>	<b>4251</b>	<b>المجموع</b>	
1746	842	904	15 سنة	
1859	893	966	16 سنة	
1943	948	995	17 سنة	
1832	943	889	18 سنة	من 15 الى 19 سنة
1899	987	912	19 سنة	
<b>9279</b>	<b>4613</b>	<b>4666</b>	<b>المجموع</b>	
1737	899	838	20 سنة	
1591	834	757	21 سنة	
1585	835	750	22 سنة	
1494	772	722	23 سنة	من 20 الى 24 سنة
1466	746	720	24 سنة	
<b>7873</b>	<b>4086</b>	<b>3787</b>	<b>المجموع</b>	

الجول 115: السكان حسب العمر بالسنوات و الفئة العمرية و الجنس بالوسط البلدي من ولاية سطية (تابع)

المجموع	الجنس		العمر	الفئة العمرية	المجموع	الجنس		العمر	الفئة العمرية
	إناث	ذكور				إناث	ذكور		
270	118	152	75 سنة		973	464	509	50 سنة	
194	79	115	76 سنة		924	428	496	51 سنة	
172	91	81	77 سنة		785	372	413	52 سنة	
199	103	96	78 سنة	من 75 الى 79 سنة	747	381	366	53 سنة	من 50 الى 54 سنة
271	136	135	79 سنة		649	338	311	54 سنة	
<b>1106</b>	<b>527</b>	<b>579</b>	<b>المجموع</b>		<b>4078</b>	<b>1983</b>	<b>2095</b>	<b>المجموع</b>	
172	83	89	80 سنة		488	240	248	55 سنة	
111	49	62	81 سنة		514	260	254	56 سنة	
98	35	63	82 سنة		468	227	241	57 سنة	
122	72	50	83 سنة	من 80 الى 84 سنة	539	274	265	58 سنة	من 55 الى 59 سنة
122	61	61	84 سنة		418	238	180	59 سنة	
<b>625</b>	<b>300</b>	<b>325</b>	<b>المجموع</b>		<b>2427</b>	<b>1239</b>	<b>1188</b>	<b>المجموع</b>	
85	35	50	85 سنة		398	211	187	60 سنة	
52	25	27	86 سنة		420	232	188	61 سنة	
35	12	23	87 سنة	من 85 الى 89 سنة	382	166	216	62 سنة	من 60 الى 64 سنة
32	14	18	88 سنة		455	229	226	63 سنة	
56	22	34	89 سنة		540	277	263	64 سنة	
<b>260</b>	<b>108</b>	<b>152</b>	<b>المجموع</b>		<b>2195</b>	<b>1115</b>	<b>1080</b>	<b>المجموع</b>	
45	24	21	90 سنة		418	194	224	65 سنة	
17	8	9	91 سنة		376	185	191	66 سنة	
24	12	12	92 سنة		424	224	200	67 سنة	
27	21	6	93 سنة	من 90 الى 94 سنة	371	207	164	68 سنة	من 65 الى 69 سنة
17	13	4	94 سنة		526	294	232	69 سنة	
<b>130</b>	<b>78</b>	<b>52</b>	<b>المجموع</b>		<b>2115</b>	<b>1104</b>	<b>1011</b>	<b>المجموع</b>	
8	4	4	95 سنة		386	222	164	70 سنة	
4	3	1	96 سنة		359	163	196	71 سنة	
2	1	1	97 سنة		287	133	154	72 سنة	
3	1	2	98 سنة	من 95 سنة فأكثر	365	196	169	73 سنة	من 70 الى 74 سنة
13	7	6	99 سنة فأكثر		378	184	194	74 سنة	
<b>30</b>	<b>16</b>	<b>14</b>	<b>المجموع</b>		<b>1775</b>	<b>898</b>	<b>877</b>	<b>المجموع</b>	
<b>84292</b>	<b>42543</b>	<b>41749</b>							مجموع الوسط البلدي بولاية سطية



الجدول 115:ج: السكان حسب العمر بالسنوات و الفئة العمرية و الجنس بالوسط غير البلدي من ولاية سليانة

المجموع	الجنس		العمر	الفئة العمرية	المجموع	الجنس		العمر	الفئة العمرية
	اناث	ذكور				اناث	ذكور		
2653	1326	1327	25 سنة		2180	1080	1100	0 سنة	
2687	1278	1409	26 سنة		2429	1185	1244	1 سنة	
2668	1358	1310	27 سنة		2337	1082	1255	2 سنوات	
2387	1203	1184	28 سنة	من 25 الى 29 سنة	2448	1192	1256	3 سنوات	من 0 الى 4 سنوات
2441	1211	1230	29 سنة		2562	1209	1353	4 سنوات	
<b>12836</b>	<b>6376</b>	<b>6460</b>	<b>المجموع</b>		<b>11956</b>	<b>5748</b>	<b>6208</b>	<b>المجموع</b>	
2144	1116	1028	30 سنة		2568	1238	1330	5 سنوات	
2024	1042	982	31 سنة		2602	1264	1338	6 سنوات	
1776	961	815	32 سنة		2735	1348	1387	7 سنوات	
1754	968	786	33 سنة	من 30 الى 34 سنة	2681	1304	1377	8 سنوات	من 5 الى 9 سنوات
1958	1083	875	34 سنة		3099	1509	1590	9 سنوات	
<b>9656</b>	<b>5170</b>	<b>4486</b>	<b>المجموع</b>		<b>13685</b>	<b>6663</b>	<b>7022</b>	<b>المجموع</b>	
1890	1006	884	35 سنة		3297	1648	1649	10 سنوات	
1639	902	737	36 سنة		3463	1629	1834	11 سنة	
1809	966	843	37 سنة		3194	1531	1663	12 سنة	
1740	913	827	38 سنة	من 35 الى 39 سنة	3273	1526	1747	13 سنة	من 10 الى 14 سنة
1945	977	968	39 سنة		3017	1419	1598	14 سنة	
<b>9023</b>	<b>4764</b>	<b>4259</b>	<b>المجموع</b>		<b>16244</b>	<b>7753</b>	<b>8491</b>	<b>المجموع</b>	
1726	899	827	40 سنة		3284	1641	1643	15 سنة	
1563	841	722	41 سنة		3611	1706	1905	16 سنة	
1413	730	683	42 سنة		3473	1663	1810	17 سنة	
1461	770	691	43 سنة	من 40 الى 44 سنة	3553	1739	1814	18 سنة	من 15 الى 19 سنة
1625	842	783	44 سنة		3398	1566	1832	19 سنة	
<b>7788</b>	<b>4082</b>	<b>3706</b>	<b>المجموع</b>		<b>17319</b>	<b>8315</b>	<b>9004</b>	<b>المجموع</b>	
1333	652	681	45 سنة		3296	1606	1690	20 سنة	
1338	645	693	46 سنة		3111	1572	1539	21 سنة	
1725	892	833	47 سنة		3020	1474	1546	22 سنة	
1464	802	662	48 سنة	من 45 الى 49 سنة	3156	1562	1594	23 سنة	من 20 الى 24 سنة
1541	849	692	49 سنة		2783	1356	1427	24 سنة	
<b>7401</b>	<b>3840</b>	<b>3561</b>	<b>المجموع</b>		<b>15366</b>	<b>7570</b>	<b>7796</b>	<b>المجموع</b>	

الجدول 115: السكان حسب العمر بالسنوات و الفئة العمرية و الجنس بالوسط غير البلدي من ولاية سطاية (تابع)

المجموع	الجنس		العمر	الفئة العمرية	المجموع	الجنس		العمر	الفئة العمرية
	إناث	ذكور				إناث	ذكور		
618	263	355	75 سنة		1366	746	620	50 سنة	
471	191	280	76 سنة		1350	688	662	51 سنة	
443	180	263	77 سنة		1136	623	513	52 سنة	
386	175	211	78 سنة	من 75 الى 79 سنة	1244	709	535	53 سنة	من 50 الى 54 سنة
522	243	279	79 سنة		1033	577	456	54 سنة	
<b>2440</b>	<b>1052</b>	<b>1388</b>	<b>المجموع</b>		<b>6129</b>	<b>3343</b>	<b>2786</b>	<b>المجموع</b>	
337	143	194	80 سنة		828	468	360	55 سنة	
290	121	169	81 سنة		958	548	410	56 سنة	
184	70	114	82 سنة		879	499	380	57 سنة	
297	128	169	83 سنة	من 80 الى 84 سنة	933	495	438	58 سنة	من 55 الى 59 سنة
244	125	119	84 سنة		810	452	358	59 سنة	
<b>1352</b>	<b>587</b>	<b>765</b>	<b>المجموع</b>		<b>4408</b>	<b>2462</b>	<b>1946</b>	<b>المجموع</b>	
167	58	109	85 سنة		697	364	333	60 سنة	
108	36	72	86 سنة		821	447	374	61 سنة	
84	23	61	87 سنة	من 85 الى 89 سنة	784	396	388	62 سنة	
55	20	35	88 سنة		1074	554	520	63 سنة	من 60 الى 64 سنة
113	53	60	89 سنة		1108	570	538	64 سنة	
527	190	337	<b>المجموع</b>		4484	2331	2153	<b>المجموع</b>	
44	18	26	90 سنة		916	432	484	65 سنة	
41	23	18	91 سنة		834	412	422	66 سنة	
29	17	12	92 سنة		920	431	489	67 سنة	
35	21	14	93 سنة	من 90 الى 94 سنة	954	465	489	68 سنة	من 65 الى 69 سنة
31	18	13	94 سنة		1236	631	605	69 سنة	
<b>180</b>	<b>97</b>	<b>83</b>	<b>المجموع</b>		<b>4860</b>	<b>2371</b>	<b>2489</b>	<b>المجموع</b>	
11	4	7	95 سنة		805	396	409	70 سنة	
10	4	6	96 سنة		768	351	417	71 سنة	
6	5	1	97 سنة		665	264	401	72 سنة	
2	2	0	98 سنة	من 95 سنة فأكثر	867	439	428	73 سنة	من 70 الى 74 سنة
35	18	17	99 سنة فأكثر		870	402	468	74 سنة	
<b>64</b>	<b>33</b>	<b>31</b>	<b>المجموع</b>		<b>3975</b>	<b>1852</b>	<b>2123</b>	<b>المجموع</b>	
<b>149693</b>	<b>74599</b>	<b>75094</b>							مجموع الوسط غير البلدي بولاية سطاية

التعداد العام للسكان والسكنى لسنة 2004 - العدد الخامس: الخصائص الديموغرافية للسكان و التواترات العائلية و الإعاقة

الجدول 116: السكان حسب العمر بالسنوات و الفئة العمرية و الجنس بولاية سورية

المجموع	الجنس		العمر	الفئة العمرية	المجموع	الجنس		العمر	الفئة العمرية
	اناث	ذكور				اناث	ذكور		
10933	5555	5378	25 سنة		9919	4802	5117	0 سنة	
10550	5373	5177	26 سنة		9523	4643	4880	1 سنة	
10319	5296	5023	27 سنة	من 25 الى 29 سنة	8878	4330	4548	2 سنوات	من 0 الى 4 سنوات
9849	5029	4820	28 سنة		9283	4506	4777	3 سنوات	
10046	5036	5010	29 سنة		9185	4385	4800	4 سنوات	
<b>51697</b>	<b>26289</b>	<b>25408</b>	<b>المجموع</b>		<b>46788</b>	<b>22666</b>	<b>24122</b>	<b>المجموع</b>	
8784	4584	4200	30 سنة		8878	4302	4576	5 سنوات	
8814	4546	4268	31 سنة		9040	4287	4753	6 سنوات	
7944	4003	3941	32 سنة	من 30 الى 34 سنة	9287	4457	4830	7 سنوات	من 5 الى 9 سنوات
8042	4041	4001	33 سنة		9596	4664	4932	8 سنوات	
8117	4075	4042	34 سنة		10207	4972	5235	9 سنوات	
<b>41701</b>	<b>21249</b>	<b>20452</b>	<b>المجموع</b>		<b>47008</b>	<b>22682</b>	<b>24326</b>	<b>المجموع</b>	
7674	3876	3798	35 سنة		10623	5123	5500	10 سنوات	
7385	3801	3584	36 سنة		10586	5065	5521	11 سنة	
7386	3699	3687	37 سنة	من 35 الى 39 سنة	10670	5207	5463	12 سنة	من 10 الى 14 سنة
7680	3909	3771	38 سنة		10760	5286	5474	13 سنة	
8106	4124	3982	39 سنة		10539	5163	5376	14 سنة	
<b>38231</b>	<b>19409</b>	<b>18822</b>	<b>المجموع</b>		<b>53178</b>	<b>25844</b>	<b>27334</b>	<b>المجموع</b>	
7299	3694	3605	40 سنة		10382	5118	5264	15 سنة	
7125	3673	3452	41 سنة		11079	5377	5702	16 سنة	
6774	3394	3380	42 سنة	من 40 الى 44 سنة	11527	5683	5844	17 سنة	من 15 الى 19 سنة
7024	3513	3511	43 سنة		11567	5541	6026	18 سنة	
7154	3554	3600	44 سنة		11895	5825	6070	19 سنة	
<b>35376</b>	<b>17828</b>	<b>17548</b>	<b>المجموع</b>		<b>56450</b>	<b>27544</b>	<b>28906</b>	<b>المجموع</b>	
6448	3234	3214	45 سنة		11387	5602	5785	20 سنة	
6128	2987	3141	46 سنة		11364	5511	5853	21 سنة	
6463	3232	3231	47 سنة	من 45 الى 49 سنة	11626	5746	5880	22 سنة	من 20 الى 24 سنة
6044	2956	3088	48 سنة		12038	5990	6048	23 سنة	
6051	3083	2968	49 سنة		11675	5692	5983	24 سنة	
<b>31134</b>	<b>15492</b>	<b>15642</b>	<b>المجموع</b>		<b>58090</b>	<b>28541</b>	<b>29549</b>	<b>المجموع</b>	

الجدول 116: السكان حسب العمر بالسنين و الفئة العمرية و الجنس بولاية سوسة (تابع)

المجموع	الجنس		العمر	الفئة العمرية	المجموع	الجنس		العمر	الفئة العمرية
	إناث	ذكور				إناث	ذكور		
1399	746	653	75 سنة	من 75 إلى 79 سنة	5225	2573	2652	50 سنة	من 50 إلى 54 سنة
1226	568	658	76 سنة		5178	2653	2525	51 سنة	
915	430	485	77 سنة		4455	2178	2277	52 سنة	
996	523	473	78 سنة		4563	2233	2330	53 سنة	
1509	862	647	79 سنة		3750	1951	1799	54 سنة	
<b>6045</b>	<b>3129</b>	<b>2916</b>	<b>المجموع</b>		<b>23171</b>	<b>11588</b>	<b>11583</b>	<b>المجموع</b>	
842	436	406	80 سنة	من 80 إلى 84 سنة	3137	1567	1570	55 سنة	من 55 إلى 59 سنة
708	327	381	81 سنة		3143	1623	1520	56 سنة	
545	253	292	82 سنة		3178	1622	1556	57 سنة	
779	428	351	83 سنة		3261	1612	1649	58 سنة	
668	340	328	84 سنة		3091	1762	1329	59 سنة	
<b>3542</b>	<b>1784</b>	<b>1758</b>	<b>المجموع</b>		<b>15810</b>	<b>8186</b>	<b>7624</b>	<b>المجموع</b>	
423	218	205	85 سنة	من 85 إلى 89 سنة	2566	1258	1308	60 سنة	من 60 إلى 64 سنة
302	144	158	86 سنة		2545	1313	1232	61 سنة	
206	90	116	87 سنة		2353	1134	1219	62 سنة	
173	95	78	88 سنة		2751	1552	1199	63 سنة	
369	210	159	89 سنة		2824	1501	1323	64 سنة	
<b>1473</b>	<b>757</b>	<b>716</b>	<b>المجموع</b>		<b>13039</b>	<b>6758</b>	<b>6281</b>	<b>المجموع</b>	
156	78	78	90 سنة	من 90 إلى 94 سنة	2394	1206	1188	65 سنة	من 65 إلى 69 سنة
113	60	53	91 سنة		2170	1098	1072	66 سنة	
70	40	30	92 سنة		2221	1108	1113	67 سنة	
74	38	36	93 سنة		2254	1070	1184	68 سنة	
70	49	21	94 سنة		2948	1643	1305	69 سنة	
<b>483</b>	<b>265</b>	<b>218</b>	<b>المجموع</b>		<b>11987</b>	<b>6125</b>	<b>5862</b>	<b>المجموع</b>	
34	17	17	95 سنة	من 95 سنة فأكثر	1830	911	919	70 سنة	
26	16	10	96 سنة		1704	844	860	71 سنة	
21	15	6	97 سنة		1479	680	799	72 سنة	
12	8	4	98 سنة		2130	1122	1008	73 سنة	
107	84	23	99 سنة فأكثر		1867	965	902	74 سنة	
<b>200</b>	<b>140</b>	<b>60</b>	<b>المجموع</b>		<b>9010</b>	<b>4522</b>	<b>4488</b>	<b>المجموع</b>	
<b>544413</b>	<b>270798</b>	<b>273615</b>							<b>مجموع كامل ولاية سوسة</b>

الجدول 16أب: السكان حسب العمر بالسنوات و الفئة العمرية و الجنس بالوسط البلدي من ولاية سوسة

المجموع	الجنس		العمر	الفئة العمرية	المجموع	الجنس		العمر	الفئة العمرية
	اناث	ذكور				اناث	ذكور		
8926	4521	4405	25 سنة	الفئة العمرية	7934	3846	4088	0 سنة	ولاية سوسة
8501	4293	4208	26 سنة		7480	3637	3843	1 سنة	
8299	4237	4062	27 سنة		6907	3362	3545	2 سنوات	
7853	3995	3858	28 سنة	من 25 الى 29 سنة	7169	3480	3689	3 سنوات	من 0 الى 4 سنوات
8044	4030	4014	29 سنة		7168	3424	3744	4 سنوات	
<b>41623</b>	<b>21076</b>	<b>20547</b>	<b>المجموع</b>		<b>36658</b>	<b>17749</b>	<b>18909</b>	<b>المجموع</b>	
7047	3636	3411	30 سنة		6863	3359	3504	5 سنوات	
7080	3603	3477	31 سنة		6923	3271	3652	6 سنوات	
6424	3189	3235	32 سنة		7237	3445	3792	7 سنوات	
6475	3230	3245	33 سنة	من 30 الى 34 سنة	7447	3612	3835	8 سنوات	من 5 الى 9 سنوات
6522	3256	3266	34 سنة		7839	3813	4026	9 سنوات	
<b>33548</b>	<b>16914</b>	<b>16634</b>	<b>المجموع</b>		<b>36309</b>	<b>17500</b>	<b>18809</b>	<b>المجموع</b>	
6148	3086	3062	35 سنة		8164	3918	4246	10 سنوات	
6016	3074	2942	36 سنة		8119	3892	4227	11 سنة	
5962	2988	2974	37 سنة		8268	4056	4212	12 سنة	
6264	3169	3095	38 سنة	من 35 الى 39 سنة	8266	4084	4182	13 سنة	من 10 الى 14 سنة
6654	3360	3294	39 سنة		8184	4014	4170	14 سنة	
<b>31044</b>	<b>15677</b>	<b>15367</b>	<b>المجموع</b>		<b>41001</b>	<b>19964</b>	<b>21037</b>	<b>المجموع</b>	
5978	3007	2971	40 سنة		7950	3932	4018	15 سنة	
5898	3023	2875	41 سنة		8548	4145	4403	16 سنة	
5598	2746	2852	42 سنة		8975	4428	4547	17 سنة	
5863	2907	2956	43 سنة	من 40 الى 44 سنة	8977	4327	4650	18 سنة	من 15 الى 19 سنة
5921	2923	2998	44 سنة		9410	4592	4818	19 سنة	
<b>29258</b>	<b>14606</b>	<b>14652</b>	<b>المجموع</b>		<b>43860</b>	<b>21424</b>	<b>22436</b>	<b>المجموع</b>	
5370	2654	2716	45 سنة		9047	4429	4618	20 سنة	
4972	2403	2569	46 سنة		9145	4413	4732	21 سنة	
5244	2592	2652	47 سنة		9473	4670	4803	22 سنة	
4899	2359	2540	48 سنة	من 45 الى 49 سنة	9802	4866	4936	23 سنة	من 20 الى 24 سنة
4905	2462	2443	49 سنة		9567	4626	4941	24 سنة	
<b>25390</b>	<b>12470</b>	<b>12920</b>	<b>المجموع</b>		<b>47034</b>	<b>23004</b>	<b>24030</b>	<b>المجموع</b>	

الجدول 116: السكان حسب العمر بالسنوات و الفئة العمرية و الجنس بالوسط البلدي من ولاية سوسة (تابع)

المجموع	الجنس		العمر	الفئة العمرية	المجموع	الجنس		العمر	الفئة العمرية
	إناث	ذكور				إناث	ذكور		
1063	570	493	75 سنة	من 75 الى 79 سنة	4231	2047	2184	50 سنة	من 50 الى 54 سنة
933	442	491	76 سنة		4291	2175	2116	51 سنة	
694	345	349	77 سنة		3718	1789	1929	52 سنة	
678	354	324	78 سنة		3718	1781	1937	53 سنة	
1123	669	454	79 سنة		3036	1559	1477	54 سنة	
<b>4491</b>	<b>2380</b>	<b>2111</b>	<b>المجموع</b>		<b>18994</b>	<b>9351</b>	<b>9643</b>	<b>المجموع</b>	
608	333	275	80 سنة	من 80 الى 84 سنة	2564	1250	1314	55 سنة	من 55 الى 59 سنة
481	250	231	81 سنة		2526	1299	1227	56 سنة	
405	197	208	82 سنة		2574	1286	1288	57 سنة	
556	313	243	83 سنة		2579	1260	1319	58 سنة	
465	256	209	84 سنة		2565	1455	1110	59 سنة	
<b>2515</b>	<b>1349</b>	<b>1166</b>	<b>المجموع</b>		<b>12808</b>	<b>6550</b>	<b>6258</b>	<b>المجموع</b>	
310	165	145	85 سنة	من 85 الى 89 سنة	2023	1010	1013	60 سنة	من 60 الى 64 سنة
197	100	97	86 سنة		1977	1014	963	61 سنة	
131	59	72	87 سنة		1846	898	948	62 سنة	
117	68	49	88 سنة		2085	1175	910	63 سنة	
272	167	105	89 سنة		2174	1167	1007	64 سنة	
<b>1027</b>	<b>559</b>	<b>468</b>	<b>المجموع</b>		<b>10105</b>	<b>5264</b>	<b>4841</b>	<b>المجموع</b>	
113	57	56	90 سنة	من 90 الى 94 سنة	1839	941	898	65 سنة	من 65 الى 69 سنة
84	47	37	91 سنة		1600	809	791	66 سنة	
51	30	21	92 سنة		1671	818	853	67 سنة	
53	28	25	93 سنة		1699	792	907	68 سنة	
53	36	17	94 سنة		2313	1283	1030	69 سنة	
<b>354</b>	<b>198</b>	<b>156</b>	<b>المجموع</b>		<b>9122</b>	<b>4643</b>	<b>4479</b>	<b>المجموع</b>	
23	11	12	95 سنة	من 95 سنة فأكثر	1387	702	685	70 سنة	
20	13	7	96 سنة		1333	670	663	71 سنة	
17	13	4	97 سنة		1115	534	581	72 سنة	
10	7	3	98 سنة		1652	874	778	73 سنة	
79	62	17	99 سنة فأكثر		1394	731	663	74 سنة	
<b>149</b>	<b>106</b>	<b>43</b>	<b>المجموع</b>		<b>6881</b>	<b>3511</b>	<b>3370</b>	<b>المجموع</b>	
<b>432171</b>	<b>214295</b>	<b>217876</b>							مجموع الوسط البلدي بولاية سوسة

الجدول 116:ج: السكان حسب العمر بالسنوات و الفئة العمرية و الجنس بالوسط غير البلدي من ولاية سوسة

المجموع	الجنس		العمر	الفئة العمرية	المجموع	الجنس		العمر	الفئة العمرية
	اناث	ذكور				اناث	ذكور		
2007	1034	973	25 سنة		1985	956	1029	0 سنة	
2049	1080	969	26 سنة		2043	1006	1037	1 سنة	
2020	1059	961	27 سنة	من 25 الى 29 سنة	1971	968	1003	2 سنوات	
1996	1034	962	28 سنة		2114	1026	1088	3 سنوات	
2002	1006	996	29 سنة		2017	961	1056	4 سنوات	
<b>10074</b>	<b>5213</b>	<b>4861</b>	<b>المجموع</b>		<b>10130</b>	<b>4917</b>	<b>5213</b>	<b>المجموع</b>	
1737	948	789	30 سنة		2015	943	1072	5 سنوات	
1734	943	791	31 سنة		2117	1016	1101	6 سنوات	
1520	814	706	32 سنة	من 30 الى 34 سنة	2050	1012	1038	7 سنوات	
1567	811	756	33 سنة		2149	1052	1097	8 سنوات	
1595	819	776	34 سنة		2368	1159	1209	9 سنوات	
<b>8153</b>	<b>4335</b>	<b>3818</b>	<b>المجموع</b>		<b>10699</b>	<b>5182</b>	<b>5517</b>	<b>المجموع</b>	
1526	790	736	35 سنة		2459	1205	1254	10 سنوات	
1369	727	642	36 سنة		2467	1173	1294	11 سنة	
1424	711	713	37 سنة	من 35 الى 39 سنة	2402	1151	1251	12 سنة	
1416	740	676	38 سنة		2494	1202	1292	13 سنة	
1452	764	688	39 سنة		2355	1149	1206	14 سنة	
<b>7187</b>	<b>3732</b>	<b>3455</b>	<b>المجموع</b>		<b>12177</b>	<b>5880</b>	<b>6297</b>	<b>المجموع</b>	
1321	687	634	40 سنة		2432	1186	1246	15 سنة	
1227	650	577	41 سنة		2531	1232	1299	16 سنة	
1176	648	528	42 سنة	من 40 الى 44 سنة	2552	1255	1297	17 سنة	
1161	606	555	43 سنة		2590	1214	1376	18 سنة	
1233	631	602	44 سنة		2485	1233	1252	19 سنة	
<b>6118</b>	<b>3222</b>	<b>2896</b>	<b>المجموع</b>		<b>12590</b>	<b>6120</b>	<b>6470</b>	<b>المجموع</b>	
1078	580	498	45 سنة		2340	1173	1167	20 سنة	
1156	584	572	46 سنة		2219	1098	1121	21 سنة	
1219	640	579	47 سنة	من 45 الى 49 سنة	2153	1076	1077	22 سنة	
1145	597	548	48 سنة		2236	1124	1112	23 سنة	
1146	621	525	49 سنة		2108	1066	1042	24 سنة	
<b>5744</b>	<b>3022</b>	<b>2722</b>	<b>المجموع</b>		<b>11056</b>	<b>5537</b>	<b>5519</b>	<b>المجموع</b>	

الجدول 116: السكان حسب العمر بالسنين و الفئة العمرية و الجنس بالوسط غير البلدي من ولاية سوسة (تابع)

ولاية سوسة

المجموع	الجنس		العمر	الفئة العمرية	المجموع	الجنس		العمر	الفئة العمرية
	إناث	ذكور				إناث	ذكور		
336	176	160	75 سنة	من 75 الى 79 سنة	994	526	468	50 سنة	من 50 الى 54 سنة
293	126	167	76 سنة		887	478	409	51 سنة	
221	85	136	77 سنة		737	389	348	52 سنة	
318	169	149	78 سنة		845	452	393	53 سنة	
386	193	193	79 سنة		714	392	322	54 سنة	
<b>1554</b>	<b>749</b>	<b>805</b>	<b>المجموع</b>		<b>4177</b>	<b>2237</b>	<b>1940</b>	<b>المجموع</b>	
234	103	131	80 سنة		573	317	256	55 سنة	
227	77	150	81 سنة		617	324	293	56 سنة	
140	56	84	82 سنة		604	336	268	57 سنة	
223	115	108	83 سنة	من 80 الى 84 سنة	682	352	330	58 سنة	
203	84	119	84 سنة		526	307	219	59 سنة	من 55 الى 59 سنة
<b>1027</b>	<b>435</b>	<b>592</b>	<b>المجموع</b>		<b>3002</b>	<b>1636</b>	<b>1366</b>	<b>المجموع</b>	
113	53	60	85 سنة		543	248	295	60 سنة	
105	44	61	86 سنة		568	299	269	61 سنة	
75	31	44	87 سنة		507	236	271	62 سنة	
56	27	29	88 سنة	من 85 الى 89 سنة	666	377	289	63 سنة	
97	43	54	89 سنة		650	334	316	64 سنة	
<b>446</b>	<b>198</b>	<b>248</b>	<b>المجموع</b>		<b>2934</b>	<b>1494</b>	<b>1440</b>	<b>المجموع</b>	
43	21	22	90 سنة		555	265	290	65 سنة	
29	13	16	91 سنة		570	289	281	66 سنة	
19	10	9	92 سنة		550	290	260	67 سنة	
21	10	11	93 سنة	من 90 الى 94 سنة	555	278	277	68 سنة	
17	13	4	94 سنة		635	360	275	69 سنة	
<b>129</b>	<b>67</b>	<b>62</b>	<b>المجموع</b>		<b>2865</b>	<b>1482</b>	<b>1383</b>	<b>المجموع</b>	
11	6	5	95 سنة		443	209	234	70 سنة	
6	3	3	96 سنة		371	174	197	71 سنة	
4	2	2	97 سنة		364	146	218	72 سنة	
2	1	1	98 سنة	من 95 سنة فأكثر	478	248	230	73 سنة	من 70 الى 74 سنة
28	22	6	99 سنة فأكثر		473	234	239	74 سنة	
<b>51</b>	<b>34</b>	<b>17</b>	<b>المجموع</b>		<b>2129</b>	<b>1011</b>	<b>1118</b>	<b>المجموع</b>	
<b>112242</b>	<b>56503</b>	<b>55739</b>							مجموع الوسط غير البلدي بولاية سوسة



التعداد العام للسكان والسكنى لسنة 2004 - العدد الخامس: الخصائص الديموغرافية للسكان و التواتات العائلية و الإعاقة

المجموع	الجنس		العمر	الفئة العمرية	المجموع	الجنس		العمر	الفئة العمرية
	اناث	ذكور				اناث	ذكور		
8618	4369	4249	25 سنة	من 25 الى 29 سنة	8787	4138	4649	0 سنة	من 0 الى 4 سنوات
8586	4257	4329	26 سنة		8766	4265	4501	1 سنة	
8275	4121	4154	27 سنة		8123	3903	4220	2 سنوات	
7723	3873	3850	28 سنة		8290	3946	4344	3 سنوات	
8283	4106	4177	29 سنة		8389	4113	4276	4 سنوات	
<b>41485</b>	<b>20726</b>	<b>20759</b>	<b>المجموع</b>		<b>42355</b>	<b>20365</b>	<b>21990</b>	<b>المجموع</b>	
6872	3425	3447	30 سنة		8150	3868	4282	5 سنوات	
7229	3649	3580	31 سنة		8140	3974	4166	6 سنوات	
6085	2983	3102	32 سنة		8516	4144	4372	7 سنوات	
6518	3232	3286	33 سنة	من 30 الى 34 سنة	8616	4195	4421	8 سنوات	
6765	3307	3458	34 سنة		9095	4377	4718	9 سنوات	
<b>33469</b>	<b>16596</b>	<b>16873</b>	<b>المجموع</b>		<b>42517</b>	<b>20558</b>	<b>21959</b>	<b>المجموع</b>	
6162	3053	3109	35 سنة		9007	4338	4669	10 سنوات	
5903	2918	2985	36 سنة		9249	4534	4715	11 سنة	
6039	3024	3015	37 سنة	من 35 الى 39 سنة	9283	4489	4794	12 سنة	
6267	3074	3193	38 سنة		9411	4454	4957	13 سنة	
6962	3454	3508	39 سنة		9043	4380	4663	14 سنة	
<b>31333</b>	<b>15523</b>	<b>15810</b>	<b>المجموع</b>		<b>45993</b>	<b>22195</b>	<b>23798</b>	<b>المجموع</b>	
5845	2850	2995	40 سنة		8889	4296	4593	15 سنة	
5989	2990	2999	41 سنة		9738	4799	4939	16 سنة	
5835	2811	3024	42 سنة	من 40 الى 44 سنة	9940	4893	5047	17 سنة	
5712	2688	3024	43 سنة		9930	4890	5040	18 سنة	
5825	2811	3014	44 سنة		10369	5088	5281	19 سنة	
<b>29206</b>	<b>14150</b>	<b>15056</b>	<b>المجموع</b>		<b>48866</b>	<b>23966</b>	<b>24900</b>	<b>المجموع</b>	
5004	2419	2585	45 سنة		9937	4902	5035	20 سنة	
4964	2356	2608	46 سنة		10195	5049	5146	21 سنة	
4751	2310	2441	47 سنة	من 45 الى 49 سنة	9969	4964	5005	22 سنة	
4440	2142	2298	48 سنة		10287	5131	5156	23 سنة	
4700	2338	2362	49 سنة		9777	4844	4933	24 سنة	
<b>23859</b>	<b>11565</b>	<b>12294</b>	<b>المجموع</b>		<b>50165</b>	<b>24890</b>	<b>25275</b>	<b>المجموع</b>	

الجدول 117: السكان حسب العمر بالسنوات و الفئة العمرية و الجنس بولاية المنستير (تابع)

ولاية المنستير

المجموع	الجنس		العمر	الفئة العمرية	المجموع	الجنس		العمر	الفئة العمرية
	إناث	ذكور				إناث	ذكور		
1111	600	511	75 سنة		3712	1848	1864	50 سنة	
1011	497	514	76 سنة		3770	1854	1916	51 سنة	
742	372	370	77 سنة		3318	1672	1646	52 سنة	
680	373	307	78 سنة	من 75 الى 79 سنة	3426	1635	1791	53 سنة	
1342	788	554	79 سنة		2859	1487	1372	54 سنة	
<b>4886</b>	<b>2630</b>	<b>2256</b>	<b>المجموع</b>		<b>17085</b>	<b>8496</b>	<b>8589</b>	<b>المجموع</b>	
635	352	283	80 سنة		2466	1316	1150	55 سنة	
584	295	289	81 سنة		2387	1247	1140	56 سنة	
396	197	199	82 سنة		2525	1304	1221	57 سنة	
630	362	268	83 سنة	من 80 الى 84 سنة	2376	1251	1125	58 سنة	
439	239	200	84 سنة		2538	1417	1121	59 سنة	
2684	1445	1239	<b>المجموع</b>		12292	6535	5757	<b>المجموع</b>	
301	158	143	85 سنة		2044	985	1059	60 سنة	
220	109	111	86 سنة		2028	1049	979	61 سنة	
169	96	73	87 سنة		1887	943	944	62 سنة	
108	56	52	88 سنة	من 85 الى 89 سنة	2259	1239	1020	63 سنة	
297	189	108	89 سنة		2371	1294	1077	64 سنة	
1095	608	487	<b>المجموع</b>		10589	5510	5079	<b>المجموع</b>	
127	77	50	90 سنة		1702	846	856	65 سنة	
86	46	40	91 سنة		1454	684	770	66 سنة	
47	26	21	92 سنة		1658	826	832	67 سنة	
86	53	33	93 سنة	من 90 الى 94 سنة	1720	883	837	68 سنة	
57	37	20	94 سنة		2959	1685	1274	69 سنة	
403	239	164	<b>المجموع</b>		9493	4924	4569	<b>المجموع</b>	
42	27	15	95 سنة		1555	801	754	70 سنة	
26	17	9	96 سنة		1431	708	723	71 سنة	
27	16	11	97 سنة		1166	546	620	72 سنة	
18	9	9	98 سنة	من 95 سنة فأكثر	1860	982	878	73 سنة	
107	88	19	99 سنة فأكثر		1583	811	772	74 سنة	
220	157	63	<b>المجموع</b>		7595	3848	3747	<b>المجموع</b>	
<b>455590</b>	<b>224926</b>	<b>230664</b>							<b>مجموع كامل ولاية المنستير</b>

التعداد العام للسكان والسكنى لسنة 2004 - العدد الخامس: الخصائص الديموغرافية للسكان و التواترات العائلية و الإعاقة

المجموع	الجنس		العمر	الفئة العمرية	المجموع	الجنس		العمر	الفئة العمرية
	اناث	ذكور				اناث	ذكور		
6319	3389	2930	25 سنة	الفئة العمرية	6882	3370	3512	0 سنة	ولاية المهدية
6225	3253	2972	26 سنة		6803	3365	3438	1 سنة	
6420	3408	3012	27 سنة	من 25 الى 29 سنة	6787	3372	3415	2 سنوات	
6142	3323	2819	28 سنة		6741	3287	3454	3 سنوات	
6373	3446	2927	29 سنة		6698	3267	3431	4 سنوات	
<b>31479</b>	<b>16819</b>	<b>14660</b>	<b>المجموع</b>		<b>33911</b>	<b>16661</b>	<b>17250</b>	<b>المجموع</b>	ولاية المهدية
5520	2939	2581	30 سنة		7202	3544	3658	5 سنوات	
5629	3099	2530	31 سنة		6835	3307	3528	6 سنوات	
4768	2547	2221	32 سنة	من 30 الى 34 سنة	6889	3437	3452	7 سنوات	
5074	2745	2329	33 سنة		7192	3590	3602	8 سنوات	
5086	2774	2312	34 سنة		7691	3834	3857	9 سنوات	
<b>26077</b>	<b>14104</b>	<b>11973</b>	<b>المجموع</b>		<b>35809</b>	<b>17712</b>	<b>18097</b>	<b>المجموع</b>	ولاية المهدية
5101	2897	2204	35 سنة		8017	3948	4069	10 سنوات	
4512	2485	2027	36 سنة		8563	4193	4370	11 سنة	
4781	2626	2155	37 سنة	من 35 الى 39 سنة	8676	4244	4432	12 سنة	
4971	2645	2326	38 سنة		8496	4107	4389	13 سنة	
5243	2848	2395	39 سنة		8017	3884	4133	14 سنة	
<b>24608</b>	<b>13501</b>	<b>11107</b>	<b>المجموع</b>		<b>41769</b>	<b>20376</b>	<b>21393</b>	<b>المجموع</b>	ولاية المهدية
4548	2455	2093	40 سنة		8064	3988	4076	15 سنة	
4256	2251	2005	41 سنة		8761	4377	4384	16 سنة	
4590	2370	2220	42 سنة	من 40 الى 44 سنة	8729	4287	4442	17 سنة	
4077	2165	1912	43 سنة		8761	4325	4436	18 سنة	
4243	2181	2062	44 سنة		8603	4267	4336	19 سنة	
<b>21714</b>	<b>11422</b>	<b>10292</b>	<b>المجموع</b>		<b>42918</b>	<b>21244</b>	<b>21674</b>	<b>المجموع</b>	ولاية المهدية
3809	2035	1774	45 سنة		7615	3799	3816	20 سنة	
3786	1915	1871	46 سنة		7178	3609	3569	21 سنة	
3787	2029	1758	47 سنة	من 45 الى 49 سنة	7260	3650	3610	22 سنة	
3830	2087	1743	48 سنة		7490	3810	3680	23 سنة	
3879	2147	1732	49 سنة		6975	3638	3337	24 سنة	
<b>19091</b>	<b>10213</b>	<b>8878</b>	<b>المجموع</b>		<b>36518</b>	<b>18506</b>	<b>18012</b>	<b>المجموع</b>	ولاية المهدية

الجدول 1118: السكان حسب العمر بالسنوات و الفئة العمرية و الجنس بولاية المهدية (تابع)

ولاية المهدية

المجموع	الجنس		العمر	الفئة العمرية	المجموع	الجنس		العمر	الفئة العمرية
	إناث	ذكور				إناث	ذكور		
1383	629	754	75 سنة	من 75 الى 79 سنة	3374	1806	1568	50 سنة	
1064	452	612	76 سنة		3273	1696	1577	51 سنة	
854	387	467	77 سنة		2986	1582	1404	52 سنة	
803	396	407	78 سنة		3068	1647	1421	53 سنة	من 50 الى 54 سنة
1261	749	512	79 سنة		2435	1342	1093	54 سنة	
<b>5365</b>	<b>2613</b>	<b>2752</b>	<b>المجموع</b>		<b>15136</b>	<b>8073</b>	<b>7063</b>	<b>المجموع</b>	
786	395	391	80 سنة		2141	1198	943	55 سنة	
582	239	343	81 سنة		2004	1061	943	56 سنة	
423	193	230	82 سنة		2093	1128	965	57 سنة	
652	323	329	83 سنة	من 80 الى 84 سنة	2235	1158	1077	58 سنة	
636	301	335	84 سنة		2046	1204	842	59 سنة	من 55 الى 59 سنة
<b>3079</b>	<b>1451</b>	<b>1628</b>	<b>المجموع</b>		<b>10519</b>	<b>5749</b>	<b>4770</b>	<b>المجموع</b>	
403	193	210	85 سنة		1902	989	913	60 سنة	
275	111	164	86 سنة		1768	973	795	61 سنة	
201	75	126	87 سنة	من 85 الى 89 سنة	1743	908	835	62 سنة	
153	70	83	88 سنة		2142	1162	980	63 سنة	من 60 الى 64 سنة
323	161	162	89 سنة		2174	1142	1032	64 سنة	
<b>1355</b>	<b>610</b>	<b>745</b>	<b>المجموع</b>		<b>9729</b>	<b>5174</b>	<b>4555</b>	<b>المجموع</b>	
198	93	105	90 سنة		1888	956	932	65 سنة	
114	52	62	91 سنة		1504	757	747	66 سنة	
70	28	42	92 سنة	من 90 الى 94 سنة	1809	868	941	67 سنة	
90	49	41	93 سنة		1841	913	928	68 سنة	
93	60	33	94 سنة		2549	1386	1163	69 سنة	من 65 الى 69 سنة
<b>565</b>	<b>282</b>	<b>283</b>	<b>المجموع</b>		<b>9591</b>	<b>4880</b>	<b>4711</b>	<b>المجموع</b>	
41	26	15	95 سنة		1874	947	927	70 سنة	
19	10	9	96 سنة		1576	752	824	71 سنة	
11	4	7	97 سنة	من 95 سنة فأكثر	1266	551	715	72 سنة	
10	7	3	98 سنة		1969	959	1010	73 سنة	من 70 الى 74 سنة
94	61	33	99 سنة فأكثر		1760	899	861	74 سنة	
<b>175</b>	<b>108</b>	<b>67</b>	<b>المجموع</b>		<b>8445</b>	<b>4108</b>	<b>4337</b>	<b>المجموع</b>	
<b>377853</b>	<b>193606</b>	<b>184247</b>							مجموع كامل ولاية المهدية

الجدول 118: السكان حسب العمر بالسنوات و الفئة العمرية و الجنس بالوسط البلدي من ولاية المهدية

المجموع	الجنس		العمر	الفئة العمرية	المجموع	الجنس		العمر	الفئة العمرية
	اناث	ذكور				اناث	ذكور		
2768	1430	1338	25 سنة	الفئة العمرية	2926	1439	1487	0 سنة	ولاية المهدية
2735	1364	1371	26 سنة		2889	1462	1427	1 سنة	
2748	1386	1362	27 سنة	من 25 الى 29 سنة	2850	1422	1428	2 سنوات	
2600	1381	1219	28 سنة		2768	1333	1435	3 سنوات	من 0 الى 4 سنوات
2784	1429	1355	29 سنة		2862	1376	1486	4 سنوات	
<b>13635</b>	<b>6990</b>	<b>6645</b>	<b>المجموع</b>		<b>14295</b>	<b>7032</b>	<b>7263</b>	<b>المجموع</b>	
2505	1299	1206	30 سنة		2931	1441	1490	5 سنوات	
2595	1403	1192	31 سنة		2857	1429	1428	6 سنوات	
2247	1151	1096	32 سنة	من 30 الى 34 سنة	2876	1456	1420	7 سنوات	
2360	1176	1184	33 سنة		3039	1513	1526	8 سنوات	من 5 الى 9 سنوات
2417	1241	1176	34 سنة		3215	1625	1590	9 سنوات	
<b>12124</b>	<b>6270</b>	<b>5854</b>	<b>المجموع</b>		<b>14918</b>	<b>7464</b>	<b>7454</b>	<b>المجموع</b>	
2449	1341	1108	35 سنة		3270	1613	1657	10 سنوات	
2185	1158	1027	36 سنة		3538	1756	1782	11 سنة	
2312	1242	1070	37 سنة	من 35 الى 39 سنة	3482	1706	1776	12 سنة	
2350	1233	1117	38 سنة		3496	1647	1849	13 سنة	من 10 الى 14 سنة
2506	1315	1191	39 سنة		3364	1599	1765	14 سنة	
<b>11802</b>	<b>6289</b>	<b>5513</b>	<b>المجموع</b>		<b>17150</b>	<b>8321</b>	<b>8829</b>	<b>المجموع</b>	
2274	1192	1082	40 سنة		3297	1693	1604	15 سنة	
2221	1164	1057	41 سنة		3574	1779	1795	16 سنة	
2282	1134	1148	42 سنة	من 40 الى 44 سنة	3664	1840	1824	17 سنة	
2046	1038	1008	43 سنة		3716	1833	1883	18 سنة	من 15 الى 19 سنة
2157	1099	1058	44 سنة		3664	1766	1898	19 سنة	
<b>10980</b>	<b>5627</b>	<b>5353</b>	<b>المجموع</b>		<b>17915</b>	<b>8911</b>	<b>9004</b>	<b>المجموع</b>	
1912	995	917	45 سنة		3432	1713	1719	20 سنة	
1930	989	941	46 سنة		3204	1547	1657	21 سنة	
1785	906	879	47 سنة	من 45 الى 49 سنة	3214	1553	1661	22 سنة	
1847	939	908	48 سنة		3276	1585	1691	23 سنة	من 20 الى 24 سنة
1826	942	884	49 سنة		3085	1553	1532	24 سنة	
<b>9300</b>	<b>4771</b>	<b>4529</b>	<b>المجموع</b>		<b>16211</b>	<b>7951</b>	<b>8260</b>	<b>المجموع</b>	

الجدول 118: السكان حسب العمر بالسنوات و الفئة العمرية و الجنس بالوسط البلدي من ولاية المهديّة (تابع)

المجموع	الجنس		العمر	الفئة العمرية	المجموع	الجنس		العمر	الفئة العمرية
	إناث	ذكور				إناث	ذكور		
554	275	279	75 سنة	من 75 الى 79 سنة	1600	802	798	50 سنة	من 50 الى 54 سنة
439	204	235	76 سنة		1607	791	816	51 سنة	
380	188	192	77 سنة		1391	690	701	52 سنة	
341	179	162	78 سنة		1455	759	696	53 سنة	
558	352	206	79 سنة		1187	625	562	54 سنة	
<b>2272</b>	<b>1198</b>	<b>1074</b>	<b>المجموع</b>		<b>7240</b>	<b>3667</b>	<b>3573</b>	<b>المجموع</b>	
328	173	155	80 سنة		1074	582	492	55 سنة	
241	106	135	81 سنة		1053	527	526	56 سنة	
192	103	89	82 سنة		1067	558	509	57 سنة	
254	151	103	83 سنة		1069	551	518	58 سنة	
235	125	110	84 سنة		1030	591	439	59 سنة	
<b>1250</b>	<b>658</b>	<b>592</b>	<b>المجموع</b>		<b>5293</b>	<b>2809</b>	<b>2484</b>	<b>المجموع</b>	
152	80	72	85 سنة		890	496	394	60 سنة	
92	43	49	86 سنة		895	503	392	61 سنة	
77	29	48	87 سنة		830	459	371	62 سنة	
71	40	31	88 سنة		951	508	443	63 سنة	
124	70	54	89 سنة		989	516	473	64 سنة	
<b>516</b>	<b>262</b>	<b>254</b>	<b>المجموع</b>		<b>4555</b>	<b>2482</b>	<b>2073</b>	<b>المجموع</b>	
68	41	27	90 سنة		844	430	414	65 سنة	
49	29	20	91 سنة		685	359	326	66 سنة	
26	14	12	92 سنة		793	389	404	67 سنة	
37	19	18	93 سنة		773	372	401	68 سنة	
42	26	16	94 سنة		1195	640	555	69 سنة	
<b>222</b>	<b>129</b>	<b>93</b>	<b>المجموع</b>		<b>4290</b>	<b>2190</b>	<b>2100</b>	<b>المجموع</b>	
14	10	4	95 سنة		807	422	385	70 سنة	
7	3	4	96 سنة		695	347	348	71 سنة	
5	1	4	97 سنة		580	264	316	72 سنة	
3	2	1	98 سنة		843	419	424	73 سنة	
38	27	11	99 سنة فأكثر		745	393	352	74 سنة	
67	43	24	<b>المجموع</b>		<b>3670</b>	<b>1845</b>	<b>1825</b>	<b>المجموع</b>	
<b>167705</b>	<b>84909</b>	<b>82796</b>							

مجموع الوسط البلدي بولاية المهديّة

الولاية المهدية  
الجدول 118: السكان حسب العمر بالسنوات و الفئة العمرية و الجنس بالوسط غير البلدي من ولاية المهدية

المجموع	الجنس		العمر	الفئة العمرية	المجموع	الجنس		العمر	الفئة العمرية
	اناث	ذكور				اناث	ذكور		
3551	1959	1592	25 سنة		3956	1931	2025	0 سنة	
3490	1889	1601	26 سنة		3914	1903	2011	1 سنة	
3672	2022	1650	27 سنة	من 25 الى 29 سنة	3937	1950	1987	2 سنوات	
3542	1942	1600	28 سنة		3973	1954	2019	3 سنوات	
3589	2017	1572	29 سنة		3836	1891	1945	4 سنوات	
<b>17844</b>	<b>9829</b>	<b>8015</b>	<b>المجموع</b>		<b>19616</b>	<b>9629</b>	<b>9987</b>	<b>المجموع</b>	
3015	1640	1375	30 سنة		4271	2103	2168	5 سنوات	
3034	1696	1338	31 سنة		3978	1878	2100	6 سنوات	
2521	1396	1125	32 سنة	من 30 الى 34 سنة	4013	1981	2032	7 سنوات	
2714	1569	1145	33 سنة		4153	2077	2076	8 سنوات	
2669	1533	1136	34 سنة		4476	2209	2267	9 سنوات	
<b>13953</b>	<b>7834</b>	<b>6119</b>	<b>المجموع</b>		<b>20891</b>	<b>10248</b>	<b>10643</b>	<b>المجموع</b>	
2652	1556	1096	35 سنة		4747	2335	2412	10 سنوات	
2327	1327	1000	36 سنة		5025	2437	2588	11 سنة	
2469	1384	1085	37 سنة	من 35 الى 39 سنة	5194	2538	2656	12 سنة	
2621	1412	1209	38 سنة		5000	2460	2540	13 سنة	
2737	1533	1204	39 سنة		4653	2285	2368	14 سنة	
<b>12806</b>	<b>7212</b>	<b>5594</b>	<b>المجموع</b>		<b>24619</b>	<b>12055</b>	<b>12564</b>	<b>المجموع</b>	
2274	1263	1011	40 سنة		4767	2295	2472	15 سنة	
2035	1087	948	41 سنة		5187	2598	2589	16 سنة	
2308	1236	1072	42 سنة	من 40 الى 44 سنة	5065	2447	2618	17 سنة	
2031	1127	904	43 سنة		5045	2492	2553	18 سنة	
2086	1082	1004	44 سنة		4939	2501	2438	19 سنة	
<b>10734</b>	<b>5795</b>	<b>4939</b>	<b>المجموع</b>		<b>25003</b>	<b>12333</b>	<b>12670</b>	<b>المجموع</b>	
1897	1040	857	45 سنة		4183	2086	2097	20 سنة	
1856	926	930	46 سنة		3974	2062	1912	21 سنة	
2002	1123	879	47 سنة	من 45 الى 49 سنة	4046	2097	1949	22 سنة	
1983	1148	835	48 سنة		4214	2225	1989	23 سنة	
2053	1205	848	49 سنة		3890	2085	1805	24 سنة	
<b>9791</b>	<b>5442</b>	<b>4349</b>	<b>المجموع</b>		<b>20307</b>	<b>10555</b>	<b>9752</b>	<b>المجموع</b>	

الولاية المهدية

الولاية المهدية

المجموع	الجنس		العمر	الفئة العمرية	المجموع	الجنس		العمر	الفئة العمرية
	إناث	ذكور				إناث	ذكور		
829	354	475	75 سنة	من 75 الى 79 سنة	1774	1004	770	50 سنة	
625	248	377	76 سنة		1666	905	761	51 سنة	
474	199	275	77 سنة		1595	892	703	52 سنة	
462	217	245	78 سنة		1613	888	725	53 سنة	من 50 الى 54 سنة
703	397	306	79 سنة		1248	717	531	54 سنة	
<b>3093</b>	<b>1415</b>	<b>1678</b>	<b>المجموع</b>		<b>7896</b>	<b>4406</b>	<b>3490</b>	<b>المجموع</b>	
458	222	236	80 سنة		1067	616	451	55 سنة	
341	133	208	81 سنة		951	534	417	56 سنة	
231	90	141	82 سنة		1026	570	456	57 سنة	
398	172	226	83 سنة	من 80 الى 84 سنة	1166	607	559	58 سنة	
401	176	225	84 سنة		1016	613	403	59 سنة	من 55 الى 59 سنة
<b>1829</b>	<b>793</b>	<b>1036</b>	<b>المجموع</b>		<b>5226</b>	<b>2940</b>	<b>2286</b>	<b>المجموع</b>	
251	113	138	85 سنة		1012	493	519	60 سنة	
183	68	115	86 سنة		873	470	403	61 سنة	
124	46	78	87 سنة		913	449	464	62 سنة	
82	30	52	88 سنة	من 85 الى 89 سنة	1191	654	537	63 سنة	من 60 الى 64 سنة
199	91	108	89 سنة		1185	626	559	64 سنة	
<b>839</b>	<b>348</b>	<b>491</b>	<b>المجموع</b>		<b>5174</b>	<b>2692</b>	<b>2482</b>	<b>المجموع</b>	
130	52	78	90 سنة		1044	526	518	65 سنة	
65	23	42	91 سنة		819	398	421	66 سنة	
44	14	30	92 سنة		1016	479	537	67 سنة	
53	30	23	93 سنة	من 90 الى 94 سنة	1068	541	527	68 سنة	
51	34	17	94 سنة		1354	746	608	69 سنة	
<b>343</b>	<b>153</b>	<b>190</b>	<b>المجموع</b>		<b>5301</b>	<b>2690</b>	<b>2611</b>	<b>المجموع</b>	
27	16	11	95 سنة		1067	525	542	70 سنة	
12	7	5	96 سنة		881	405	476	71 سنة	
6	3	3	97 سنة		686	287	399	72 سنة	
7	5	2	98 سنة	من 95 سنة فأكثر	1126	540	586	73 سنة	من 70 الى 74 سنة
56	34	22	99 سنة فأكثر		1015	506	509	74 سنة	
<b>108</b>	<b>65</b>	<b>43</b>	<b>المجموع</b>		<b>4775</b>	<b>2263</b>	<b>2512</b>	<b>المجموع</b>	
<b>210148</b>	<b>108697</b>	<b>101451</b>							مجموع الوسط غير البلدي بولاية المهدية



التعداد العام للسكان والسكنى لسنة 2004 - العدد الخامس: الخصائص الديموغرافية للسكان و التواتات العائلية و الإعاقة

الجداول 1119: السكان حسب العمر بالسنوات و الفئة العمرية و الجنس بولاية صفاقس				ولاية صفاقس				
الفئة العمرية	العمر	الجنس		العمر	الفئة العمرية	الجنس		
		ذكور	اناث			ذكور	اناث	
من 0 الى 4 سنوات	0 سنة	7311	6803	14114	من 5 الى 9 سنوات	7802	7665	
	1 سنة	7128	6736	13864		8 سنوات	7556	7802
	2 سنوات	6915	6520	13435		9 سنوات	35892	33872
	3 سنوات	6792	6461	13253		10 سنوات	8092	7798
	4 سنوات	6866	6547	13413		11 سنة	8594	8130
	المجموع	35012	33067	68079		12 سنة	8416	7844
	5 سنوات	6774	6346	13120		13 سنة	8367	8004
	6 سنوات	6655	6320	12975		14 سنة	8224	7856
	7 سنوات	7105	6680	13785		المجموع	41693	39632
	8 سنوات	7556	6861	14417		15 سنة	8283	7932
من 10 الى 14 سنة	9 سنوات	7802	7665	15467	16 سنة	8889	8666	
	المجموع	35892	33872	69764	17 سنة	9254	8937	
	10 سنوات	8092	7798	15890	18 سنة	9308	8965	
	11 سنة	8594	8130	16724	19 سنة	9208	8770	
	12 سنة	8416	7844	16260	المجموع	44942	43270	
	13 سنة	8367	8004	16371	20 سنة	8546	8037	
	14 سنة	8224	7856	16080	21 سنة	8820	8222	
	المجموع	41693	39632	81325	22 سنة	8958	8505	
	15 سنة	8283	7932	16215	23 سنة	9232	8805	
	16 سنة	8889	8666	17555	24 سنة	8866	8664	
من 15 الى 19 سنة	17 سنة	9254	8937	18191	المجموع	44422	42233	
	18 سنة	9308	8965	18273	25 سنة	8666	8664	
	19 سنة	9208	8770	17978	26 سنة	8666	8664	
	المجموع	44942	43270	88212	27 سنة	8666	8664	
	20 سنة	8546	8037	16583	28 سنة	8666	8664	
	21 سنة	8820	8222	17042	29 سنة	8666	8664	
	22 سنة	8958	8505	17463	30 سنة	8666	8664	
	23 سنة	9232	8805	18037	31 سنة	8666	8664	
	24 سنة	8866	8664	17530	32 سنة	8666	8664	
	المجموع	44422	42233	86655	33 سنة	8666	8664	
من 20 الى 24 سنة	25 سنة	8666	8664	17530	34 سنة	8666	8664	
	26 سنة	8666	8664	17530	35 سنة	8666	8664	
	27 سنة	8666	8664	17530	36 سنة	8666	8664	
	28 سنة	8666	8664	17530	37 سنة	8666	8664	
	29 سنة	8666	8664	17530	38 سنة	8666	8664	
	30 سنة	8666	8664	17530	39 سنة	8666	8664	
	31 سنة	8666	8664	17530	40 سنة	8666	8664	
	32 سنة	8666	8664	17530	41 سنة	8666	8664	
	33 سنة	8666	8664	17530	42 سنة	8666	8664	
	34 سنة	8666	8664	17530	43 سنة	8666	8664	
من 25 الى 29 سنة	35 سنة	8666	8664	17530	44 سنة	8666	8664	
	36 سنة	8666	8664	17530	45 سنة	8666	8664	
	37 سنة	8666	8664	17530	46 سنة	8666	8664	
	38 سنة	8666	8664	17530	47 سنة	8666	8664	
	39 سنة	8666	8664	17530	48 سنة	8666	8664	
	40 سنة	8666	8664	17530	49 سنة	8666	8664	
	41 سنة	8666	8664	17530	المجموع	42233	44422	
	42 سنة	8666	8664	17530	50 سنة	8666	8664	
	43 سنة	8666	8664	17530	51 سنة	8666	8664	
	44 سنة	8666	8664	17530	52 سنة	8666	8664	
من 30 الى 34 سنة	53 سنة	8666	8664	17530	53 سنة	8666	8664	
	54 سنة	8666	8664	17530	54 سنة	8666	8664	
	55 سنة	8666	8664	17530	55 سنة	8666	8664	
	56 سنة	8666	8664	17530	56 سنة	8666	8664	
	57 سنة	8666	8664	17530	57 سنة	8666	8664	
	58 سنة	8666	8664	17530	58 سنة	8666	8664	
	59 سنة	8666	8664	17530	59 سنة	8666	8664	
	60 سنة	8666	8664	17530	60 سنة	8666	8664	
	61 سنة	8666	8664	17530	61 سنة	8666	8664	
	62 سنة	8666	8664	17530	62 سنة	8666	8664	
من 35 الى 39 سنة	63 سنة	8666	8664	17530	63 سنة	8666	8664	
	64 سنة	8666	8664	17530	64 سنة	8666	8664	
	65 سنة	8666	8664	17530	65 سنة	8666	8664	
	66 سنة	8666	8664	17530	66 سنة	8666	8664	
	67 سنة	8666	8664	17530	67 سنة	8666	8664	
	68 سنة	8666	8664	17530	68 سنة	8666	8664	
	69 سنة	8666	8664	17530	69 سنة	8666	8664	
	70 سنة	8666	8664	17530	70 سنة	8666	8664	
	71 سنة	8666	8664	17530	71 سنة	8666	8664	
	72 سنة	8666	8664	17530	72 سنة	8666	8664	
من 40 الى 44 سنة	73 سنة	8666	8664	17530	73 سنة	8666	8664	
	74 سنة	8666	8664	17530	74 سنة	8666	8664	
	75 سنة	8666	8664	17530	75 سنة	8666	8664	
	76 سنة	8666	8664	17530	76 سنة	8666	8664	
	77 سنة	8666	8664	17530	77 سنة	8666	8664	
	78 سنة	8666	8664	17530	78 سنة	8666	8664	
	79 سنة	8666	8664	17530	79 سنة	8666	8664	
	80 سنة	8666	8664	17530	80 سنة	8666	8664	
	81 سنة	8666	8664	17530	81 سنة	8666	8664	
	82 سنة	8666	8664	17530	82 سنة	8666	8664	
من 45 الى 49 سنة	83 سنة	8666	8664	17530	83 سنة	8666	8664	
	84 سنة	8666	8664	17530	84 سنة	8666	8664	
	85 سنة	8666	8664	17530	85 سنة	8666	8664	
	86 سنة	8666	8664	17530	86 سنة	8666	8664	
	87 سنة	8666	8664	17530	87 سنة	8666	8664	
	88 سنة	8666	8664	17530	88 سنة	8666	8664	
	89 سنة	8666	8664	17530	89 سنة	8666	8664	
	90 سنة	8666	8664	17530	90 سنة	8666	8664	
	91 سنة	8666	8664	17530	91 سنة	8666	8664	
	92 سنة	8666	8664	17530	92 سنة	8666	8664	
من 50 الى 54 سنة	93 سنة	8666	8664	17530	93 سنة	8666	8664	
	94 سنة	8666	8664	17530	94 سنة	8666	8664	
	95 سنة	8666	8664	17530	95 سنة	8666	8664	
	96 سنة	8666	8664	17530	96 سنة	8666	8664	
	97 سنة	8666	8664	17530	97 سنة	8666	8664	
	98 سنة	8666	8664	17530	98 سنة	8666	8664	
	99 سنة	8666	8664	17530	99 سنة	8666	8664	
	100 سنة	8666	8664	17530	100 سنة	8666	8664	
	المجموع	42233	44422	86655	المجموع	42233	44422	

الجدول 119: السكان حسب العمر بالسنوات و الفئة العمرية و الجنس بولاية صفاقس (تابع)

المجموع	الجنس		العمر	الفئة العمرية	المجموع	الجنس		العمر	الفئة العمرية
	إناث	ذكور				إناث	ذكور		
2695	1355	1340	75 سنة	من 75 الى 79 سنة	8179	3981	4198	50 سنة	
2103	951	1152	76 سنة		8135	3923	4212	51 سنة	
1710	749	961	77 سنة		6958	3330	3628	52 سنة	
1664	767	897	78 سنة		7322	3654	3668	53 سنة	
2470	1328	1142	79 سنة		6023	3111	2912	54 سنة	
<b>10642</b>	<b>5150</b>	<b>5492</b>	<b>المجموع</b>		<b>36617</b>	<b>17999</b>	<b>18618</b>	<b>المجموع</b>	
1520	747	773	80 سنة		5804	2977	2827	55 سنة	
1137	511	626	81 سنة		5360	2782	2578	56 سنة	
885	394	491	82 سنة		4597	2241	2356	57 سنة	
1455	719	736	83 سنة		5504	2760	2744	58 سنة	
1169	571	598	84 سنة	من 80 الى 84 سنة	5245	2852	2393	59 سنة	
<b>6166</b>	<b>2942</b>	<b>3224</b>	<b>المجموع</b>		<b>26510</b>	<b>13612</b>	<b>12898</b>	<b>المجموع</b>	
835	370	465	85 سنة		4521	2159	2362	60 سنة	
566	234	332	86 سنة		4498	2297	2201	61 سنة	
422	177	245	87 سنة		4273	2046	2227	62 سنة	
345	148	197	88 سنة	من 85 الى 89 سنة	5044	2686	2358	63 سنة	
612	320	292	89 سنة		5144	2670	2474	64 سنة	
<b>2780</b>	<b>1249</b>	<b>1531</b>	<b>المجموع</b>		<b>23480</b>	<b>11858</b>	<b>11622</b>	<b>المجموع</b>	
286	121	165	90 سنة		4489	2166	2323	65 سنة	
199	103	96	91 سنة		3781	1882	1899	66 سنة	
211	100	111	92 سنة		4261	2088	2173	67 سنة	
300	186	114	93 سنة	من 90 الى 94 سنة	4141	2084	2057	68 سنة	
187	115	72	94 سنة		5693	3095	2598	69 سنة	
<b>1183</b>	<b>625</b>	<b>558</b>	<b>المجموع</b>		<b>22365</b>	<b>11315</b>	<b>11050</b>	<b>المجموع</b>	
109	57	52	95 سنة		3914	1873	2041	70 سنة	
37	21	16	96 سنة		3607	1622	1985	71 سنة	
27	12	15	97 سنة		2930	1299	1631	72 سنة	
21	12	9	98 سنة	من 95 سنة فأكثر	3776	1933	1843	73 سنة	
181	130	51	99 سنة فأكثر		3547	1687	1860	74 سنة	
<b>375</b>	<b>232</b>	<b>143</b>	<b>المجموع</b>		<b>17774</b>	<b>8414</b>	<b>9360</b>	<b>المجموع</b>	
<b>855256</b>	<b>420986</b>	<b>434270</b>							مجموع كامل ولاية صفاقس

الجدول 19أب: السكان حسب العمر بالسنوات و الفئة العمرية و الجنس بالوسط البلدي من ولاية صفاقس

المجموع	الجنس		العمر	الفئة العمرية	المجموع	الجنس		العمر	الفئة العمرية
	اناث	ذكور				اناث	ذكور		
10430	5104	5326	25 سنة	الفئة العمرية	8729	4195	4534	0 سنة	الولاية صفاقس
9983	4812	5171	26 سنة		8484	4116	4368	1 سنة	
9822	4772	5050	27 سنة		7984	3845	4139	2 سنوات	
9103	4527	4576	28 سنة	من 25 الى 29 سنة	8065	3932	4133	3 سنوات	من 0 الى 4 سنوات
9399	4575	4824	29 سنة		8136	3987	4149	4 سنوات	
<b>48737</b>	<b>23790</b>	<b>24947</b>	<b>المجموع</b>		<b>41398</b>	<b>20075</b>	<b>21323</b>	<b>المجموع</b>	
8262	4116	4146	30 سنة		7708	3686	4022	5 سنوات	
8570	4209	4361	31 سنة		7867	3797	4070	6 سنوات	
7546	3724	3822	32 سنة		8573	4149	4424	7 سنوات	
7979	3916	4063	33 سنة	من 30 الى 34 سنة	8787	4211	4576	8 سنوات	من 5 الى 9 سنوات
8200	4130	4070	34 سنة		9322	4621	4701	9 سنوات	
<b>40557</b>	<b>20095</b>	<b>20462</b>	<b>المجموع</b>		<b>42257</b>	<b>20464</b>	<b>21793</b>	<b>المجموع</b>	
7987	3968	4019	35 سنة		9312	4510	4802	10 سنوات	
7767	3768	3999	36 سنة		9821	4773	5048	11 سنة	
8258	4129	4129	37 سنة		9684	4676	5008	12 سنة	
8578	4322	4256	38 سنة	من 35 الى 39 سنة	9723	4786	4937	13 سنة	من 10 الى 14 سنة
9552	4715	4837	39 سنة		9571	4627	4944	14 سنة	
<b>42142</b>	<b>20902</b>	<b>21240</b>	<b>المجموع</b>		<b>48111</b>	<b>23372</b>	<b>24739</b>	<b>المجموع</b>	
8708	4170	4538	40 سنة		9618	4675	4943	15 سنة	
8915	4392	4523	41 سنة		10313	5099	5214	16 سنة	
8271	4012	4259	42 سنة		10916	5332	5584	17 سنة	
7834	3831	4003	43 سنة	من 40 الى 44 سنة	10962	5382	5580	18 سنة	من 15 الى 19 سنة
8006	3854	4152	44 سنة		11019	5338	5681	19 سنة	
<b>41734</b>	<b>20259</b>	<b>21475</b>	<b>المجموع</b>		<b>52828</b>	<b>25826</b>	<b>27002</b>	<b>المجموع</b>	
7252	3539	3713	45 سنة		10565	5065	5500	20 سنة	
6795	3172	3623	46 سنة		10862	5182	5680	21 سنة	
6794	3210	3584	47 سنة		11387	5489	5898	22 سنة	
6351	2993	3358	48 سنة	من 45 الى 49 سنة	11852	5661	6191	23 سنة	من 20 الى 24 سنة
6538	3070	3468	49 سنة		11523	5566	5957	24 سنة	
<b>33730</b>	<b>15984</b>	<b>17746</b>	<b>المجموع</b>		<b>56189</b>	<b>26963</b>	<b>29226</b>	<b>المجموع</b>	

الجدول 19أب: السكان حسب العمر بالسنوات و الفئة العمرية و الجنس بالوسط البلدي من ولاية صفاقس (تابع)

المجموع	الجنس		العمر	الفئة العمرية	المجموع	الجنس		العمر	الفئة العمرية
	إناث	ذكور				إناث	ذكور		
1569	790	779	75 سنة		5525	2617	2908	50 سنة	
1274	607	667	76 سنة		5460	2539	2921	51 سنة	
1070	499	571	77 سنة		4724	2226	2498	52 سنة	
1049	498	551	78 سنة	من 75 الى 79 سنة	4925	2366	2559	53 سنة	
1482	838	644	79 سنة		4186	2143	2043	54 سنة	
<b>6444</b>	<b>3232</b>	<b>3212</b>	<b>المجموع</b>		<b>24820</b>	<b>11891</b>	<b>12929</b>	<b>المجموع</b>	
848	458	390	80 سنة		4140	2107	2033	55 سنة	
666	316	350	81 سنة		3827	1980	1847	56 سنة	
542	254	288	82 سنة		3252	1568	1684	57 سنة	
825	443	382	83 سنة	من 80 الى 84 سنة	3658	1820	1838	58 سنة	
596	315	281	84 سنة		3661	2030	1631	59 سنة	
<b>3477</b>	<b>1786</b>	<b>1691</b>	<b>المجموع</b>		<b>18538</b>	<b>9505</b>	<b>9033</b>	<b>المجموع</b>	
440	211	229	85 سنة		3174	1508	1666	60 سنة	
306	147	159	86 سنة		3103	1641	1462	61 سنة	
234	119	115	87 سنة		2890	1412	1478	62 سنة	
202	92	110	88 سنة	من 85 الى 89 سنة	3389	1809	1580	63 سنة	
330	198	132	89 سنة		3327	1735	1592	64 سنة	
<b>1512</b>	<b>767</b>	<b>745</b>	<b>المجموع</b>		<b>15883</b>	<b>8105</b>	<b>7778</b>	<b>المجموع</b>	
156	76	80	90 سنة		2903	1430	1473	65 سنة	
114	69	45	91 سنة		2496	1250	1246	66 سنة	
132	73	59	92 سنة		2838	1397	1441	67 سنة	
213	142	71	93 سنة	من 90 الى 94 سنة	2662	1357	1305	68 سنة	
119	74	45	94 سنة		3681	2032	1649	69 سنة	
<b>734</b>	<b>434</b>	<b>300</b>	<b>المجموع</b>		<b>14580</b>	<b>7466</b>	<b>7114</b>	<b>المجموع</b>	
72	41	31	95 سنة		2365	1165	1200	70 سنة	
24	13	11	96 سنة		2278	1051	1227	71 سنة	
19	11	8	97 سنة		1879	846	1033	72 سنة	
15	10	5	98 سنة	من 95 سنة فأكثر	2354	1237	1117	73 سنة	
122	90	32	99 سنة فأكثر		2081	1035	1046	74 سنة	
<b>252</b>	<b>165</b>	<b>87</b>	<b>المجموع</b>		<b>10957</b>	<b>5334</b>	<b>5623</b>	<b>المجموع</b>	
<b>544880</b>	<b>266415</b>	<b>278465</b>							

مجموع الوسط البلدي بولاية صفاقس

الجدول 119ج: السكان حسب العمر بالسنوات و الفئة العمرية و الجنس بالوسط غير البلدي من ولاية صفاقس

المجموع	الجنس		العمر	الفئة العمرية	المجموع	الجنس		العمر	الفئة العمرية
	اناث	ذكور				اناث	ذكور		
5531	2912	2619	25 سنة	الفئة العمرية	5385	2608	2777	0 سنة	الولاية صفاقس
5825	2991	2834	26 سنة		5380	2620	2760	1 سنة	
5983	3185	2798	27 سنة	من 25 الى 29 سنة	5451	2675	2776	2 سنوات	
5486	2845	2641	28 سنة		5188	2529	2659	3 سنوات	
5410	2725	2685	29 سنة		5277	2560	2717	4 سنوات	
<b>28235</b>	<b>14658</b>	<b>13577</b>	<b>المجموع</b>		<b>26681</b>	<b>12992</b>	<b>13689</b>	<b>المجموع</b>	
4994	2628	2366	30 سنة		5412	2660	2752	5 سنوات	
4932	2548	2384	31 سنة		5108	2523	2585	6 سنوات	
4333	2231	2102	32 سنة	من 30 الى 34 سنة	5212	2531	2681	7 سنوات	
4330	2307	2023	33 سنة		5630	2650	2980	8 سنوات	
4298	2221	2077	34 سنة		6145	3044	3101	9 سنوات	
<b>22887</b>	<b>11935</b>	<b>10952</b>	<b>المجموع</b>		<b>27507</b>	<b>13408</b>	<b>14099</b>	<b>المجموع</b>	
4267	2197	2070	35 سنة		6578	3288	3290	10 سنوات	
3697	1945	1752	36 سنة		6903	3357	3546	11 سنة	
4338	2186	2152	37 سنة	من 35 الى 39 سنة	6576	3168	3408	12 سنة	
4132	2129	2003	38 سنة		6648	3218	3430	13 سنة	
4969	2594	2375	39 سنة		6509	3229	3280	14 سنة	
<b>21403</b>	<b>11051</b>	<b>10352</b>	<b>المجموع</b>		<b>33214</b>	<b>16260</b>	<b>16954</b>	<b>المجموع</b>	
4077	2021	2056	40 سنة		6597	3257	3340	15 سنة	
3658	1855	1803	41 سنة		7242	3567	3675	16 سنة	
3732	1775	1957	42 سنة	من 40 الى 44 سنة	7275	3605	3670	17 سنة	
3262	1598	1664	43 سنة		7311	3583	3728	18 سنة	
3846	1923	1923	44 سنة		6959	3432	3527	19 سنة	
<b>18575</b>	<b>9172</b>	<b>9403</b>	<b>المجموع</b>		<b>35384</b>	<b>17444</b>	<b>17940</b>	<b>المجموع</b>	
3242	1566	1676	45 سنة		6018	2972	3046	20 سنة	
2817	1282	1535	46 سنة		6180	3040	3140	21 سنة	
3178	1652	1526	47 سنة	من 45 الى 49 سنة	6076	3016	3060	22 سنة	
2974	1544	1430	48 سنة		6185	3144	3041	23 سنة	
3118	1626	1492	49 سنة		6007	3098	2909	24 سنة	
<b>15329</b>	<b>7670</b>	<b>7659</b>	<b>المجموع</b>		<b>30466</b>	<b>15270</b>	<b>15196</b>	<b>المجموع</b>	

الجدول 119: السكان حسب العمر بالسنوات و الفئة العمرية و الجنس بالوسط غير البلدي من ولاية صفاقس (تابع)

ولاية صفاقس

المجموع	الجنس		العمر	الفئة العمرية	المجموع	الجنس		العمر	الفئة العمرية
	إناث	ذكور				إناث	ذكور		
1126	565	561	75 سنة		2654	1364	1290	50 سنة	
829	344	485	76 سنة		2675	1384	1291	51 سنة	
640	250	390	77 سنة		2234	1104	1130	52 سنة	
615	269	346	78 سنة	من 75 الى 79 سنة	2397	1288	1109	53 سنة	
988	490	498	79 سنة		1837	968	869	54 سنة	
<b>4198</b>	<b>1918</b>	<b>2280</b>	<b>المجموع</b>		<b>11797</b>	<b>6108</b>	<b>5689</b>	<b>المجموع</b>	
672	289	383	80 سنة		1664	870	794	55 سنة	
471	195	276	81 سنة		1533	802	731	56 سنة	
343	140	203	82 سنة		1345	673	672	57 سنة	
630	276	354	83 سنة	من 80 الى 84 سنة	1846	940	906	58 سنة	
573	256	317	84 سنة		1584	822	762	59 سنة	
<b>2689</b>	<b>1156</b>	<b>1533</b>	<b>المجموع</b>		<b>7972</b>	<b>4107</b>	<b>3865</b>	<b>المجموع</b>	
395	159	236	85 سنة		1347	651	696	60 سنة	
260	87	173	86 سنة		1395	656	739	61 سنة	
188	58	130	87 سنة		1383	634	749	62 سنة	
143	56	87	88 سنة	من 85 الى 89 سنة	1655	877	778	63 سنة	
282	122	160	89 سنة		1817	935	882	64 سنة	
<b>1268</b>	<b>482</b>	<b>786</b>	<b>المجموع</b>		<b>7597</b>	<b>3753</b>	<b>3844</b>	<b>المجموع</b>	
130	45	85	90 سنة		1586	736	850	65 سنة	
85	34	51	91 سنة		1285	632	653	66 سنة	
79	27	52	92 سنة		1423	691	732	67 سنة	
87	44	43	93 سنة	من 90 الى 94 سنة	1479	727	752	68 سنة	
68	41	27	94 سنة		2012	1063	949	69 سنة	
<b>449</b>	<b>191</b>	<b>258</b>	<b>المجموع</b>		<b>7785</b>	<b>3849</b>	<b>3936</b>	<b>المجموع</b>	
37	16	21	95 سنة		1549	708	841	70 سنة	
13	8	5	96 سنة		1329	571	758	71 سنة	
8	1	7	97 سنة		1051	453	598	72 سنة	
6	2	4	98 سنة	من 95 سنة فأكثر	1422	696	726	73 سنة	
59	40	19	99 سنة فأكثر		1466	652	814	74 سنة	
<b>123</b>	<b>67</b>	<b>56</b>	<b>المجموع</b>		<b>6817</b>	<b>3080</b>	<b>3737</b>	<b>المجموع</b>	
<b>310376</b>	<b>154571</b>	<b>155805</b>							مجموع الوسط غير البلدي بولاية صفاقس

التعداد العام للسكان والسكنى لسنة 2004 - العدد الخامس: الخصائص الديموغرافية للسكان و التواتات العائلية و الإعاقة

المجموع	الجنس		العمر	الفئة العمرية	المجموع	الجنس		العمر	الفئة العمرية
	اناث	ذكور				اناث	ذكور		
9560	5011	4549	25 سنة		9451	4497	4954	0 سنة	
9742	5134	4608	26 سنة		10225	4979	5246	1 سنة	
9292	4927	4365	27 سنة		9565	4633	4932	2 سنوات	
9360	4977	4383	28 سنة	من 25 الى 29 سنة	10156	4848	5308	3 سنوات	من 0 الى 4 سنوات
8989	4843	4146	29 سنة		10089	4809	5280	4 سنوات	
<b>46943</b>	<b>24892</b>	<b>22051</b>	<b>المجموع</b>		<b>49486</b>	<b>23766</b>	<b>25720</b>	<b>المجموع</b>	
7897	4224	3673	30 سنة		10447	5142	5305	5 سنوات	
7953	4286	3667	31 سنة		10447	4980	5467	6 سنوات	
7133	3821	3312	32 سنة		10862	5255	5607	7 سنوات	
7136	3869	3267	33 سنة	من 30 الى 34 سنة	11121	5312	5809	8 سنوات	من 5 الى 9 سنوات
7523	4024	3499	34 سنة		12245	5894	6351	9 سنوات	
<b>37642</b>	<b>20224</b>	<b>17418</b>	<b>المجموع</b>		<b>55122</b>	<b>26583</b>	<b>28539</b>	<b>المجموع</b>	
6847	3708	3139	35 سنة		12443	6029	6414	10 سنوات	
6257	3405	2852	36 سنة		13285	6408	6877	11 سنة	
6946	3718	3228	37 سنة		12681	6179	6502	12 سنة	
6974	3781	3193	38 سنة	من 35 الى 39 سنة	12804	6150	6654	13 سنة	من 10 الى 14 سنة
7020	3745	3275	39 سنة		11866	5735	6131	14 سنة	
<b>34044</b>	<b>18357</b>	<b>15687</b>	<b>المجموع</b>		<b>63079</b>	<b>30501</b>	<b>32578</b>	<b>المجموع</b>	
6175	3180	2995	40 سنة		11793	5781	6012	15 سنة	
5589	2920	2669	41 سنة		12838	6281	6557	16 سنة	
5722	2995	2727	42 سنة		12922	6467	6455	17 سنة	
5975	3041	2934	43 سنة	من 40 الى 44 سنة	12433	6123	6310	18 سنة	من 15 الى 19 سنة
5988	3114	2874	44 سنة		12167	6138	6029	19 سنة	
<b>29449</b>	<b>15250</b>	<b>14199</b>	<b>المجموع</b>		<b>62153</b>	<b>30790</b>	<b>31363</b>	<b>المجموع</b>	
5554	2836	2718	45 سنة		10917	5398	5519	20 سنة	
4872	2435	2437	46 سنة		10890	5536	5354	21 سنة	
4990	2609	2381	47 سنة		10542	5259	5283	22 سنة	
5060	2609	2451	48 سنة	من 45 الى 49 سنة	10872	5623	5249	23 سنة	من 20 الى 24 سنة
5578	2906	2672	49 سنة		10061	5298	4763	24 سنة	
<b>26054</b>	<b>13395</b>	<b>12659</b>	<b>المجموع</b>		<b>53282</b>	<b>27114</b>	<b>26168</b>	<b>المجموع</b>	

الجدول 120: السكان حسب العمر بالسنوات و الفئة العمرية و الجنس بولاية القيروان (تسابع)

ولاية القيروان

المجموع	الجنس		العمر	الفئة العمرية	المجموع	الجنس		العمر	الفئة العمرية
	إناث	ذكور				إناث	ذكور		
1723	768	955	75 سنة		4624	2465	2159	50 سنة	
1389	635	754	76 سنة		4476	2313	2163	51 سنة	
1195	544	651	77 سنة		4105	2167	1938	52 سنة	
1204	562	642	78 سنة	من 75 الى 79 سنة	4598	2412	2186	53 سنة	من 50 الى 54 سنة
1664	866	798	79 سنة		3432	1834	1598	54 سنة	
<b>7175</b>	<b>3375</b>	<b>3800</b>	<b>المجموع</b>		<b>21235</b>	<b>11191</b>	<b>10044</b>	<b>المجموع</b>	
1181	534	647	80 سنة		2709	1457	1252	55 سنة	
879	363	516	81 سنة		2809	1436	1373	56 سنة	
668	270	398	82 سنة		2764	1421	1343	57 سنة	
1025	483	542	83 سنة	من 80 الى 84 سنة	3387	1771	1616	58 سنة	من 55 الى 59 سنة
799	382	417	84 سنة		2875	1581	1294	59 سنة	
<b>4552</b>	<b>2032</b>	<b>2520</b>	<b>المجموع</b>		<b>14544</b>	<b>7666</b>	<b>6878</b>	<b>المجموع</b>	
505	230	275	85 سنة		2567	1252	1315	60 سنة	
395	147	248	86 سنة		2744	1477	1267	61 سنة	
253	89	164	87 سنة		2400	1165	1235	62 سنة	
209	77	132	88 سنة	من 85 الى 89 سنة	3318	1722	1596	63 سنة	من 60 الى 64 سنة
413	199	214	89 سنة		3158	1547	1611	64 سنة	
<b>1775</b>	<b>742</b>	<b>1033</b>	<b>المجموع</b>		<b>14187</b>	<b>7163</b>	<b>7024</b>	<b>المجموع</b>	
247	111	136	90 سنة		2726	1374	1352	65 سنة	
130	76	54	91 سنة		2417	1124	1293	66 سنة	
83	34	49	92 سنة		2682	1302	1380	67 سنة	
109	62	47	93 سنة	من 90 الى 94 سنة	2722	1344	1378	68 سنة	من 65 الى 69 سنة
97	58	39	94 سنة		3357	1838	1519	69 سنة	
<b>666</b>	<b>341</b>	<b>325</b>	<b>المجموع</b>		<b>13904</b>	<b>6982</b>	<b>6922</b>	<b>المجموع</b>	
52	26	26	95 سنة		2317	1172	1145	70 سنة	
29	11	18	96 سنة		2015	911	1104	71 سنة	
19	14	5	97 سنة		1676	723	953	72 سنة	
10	6	4	98 سنة	من 95 سنة فأكثر	2360	1177	1183	73 سنة	من 70 الى 74 سنة
109	76	33	99 سنة فأكثر		2330	1106	1224	74 سنة	
<b>219</b>	<b>133</b>	<b>86</b>	<b>المجموع</b>		<b>10698</b>	<b>5089</b>	<b>5609</b>	<b>المجموع</b>	
<b>546209</b>	<b>275586</b>	<b>270623</b>							<b>مجموع كامل ولاية القيروان</b>



الجداول 120أب: السكان حسب العمر بالسنوات و الفئة العمرية و الجنس بالوسط البلدي من ولاية القرون

المجموع	الجنس		العمر	الفئة العمرية	المجموع	الجنس		العمر	الفئة العمرية
	اناث	ذكور				اناث	ذكور		
3134	1651	1483	25 سنة		2906	1410	1496	0 سنة	
3133	1611	1522	26 سنة		3083	1502	1581	1 سنة	
2991	1560	1431	27 سنة		2801	1376	1425	2 سنوات	
2908	1524	1384	28 سنة	من 25 الى 29 سنة	2973	1462	1511	3 سنوات	من 0 الى 4 سنوات
2874	1541	1333	29 سنة		2935	1381	1554	4 سنوات	
<b>15040</b>	<b>7887</b>	<b>7153</b>	<b>المجموع</b>		<b>14698</b>	<b>7131</b>	<b>7567</b>	<b>المجموع</b>	
2516	1333	1183	30 سنة		3014	1475	1539	5 سنوات	
2710	1448	1262	31 سنة		2996	1434	1562	6 سنوات	
2360	1240	1120	32 سنة		3083	1521	1562	7 سنوات	
2476	1312	1164	33 سنة	من 30 الى 34 سنة	3222	1548	1674	8 سنوات	من 5 الى 9 سنوات
2686	1380	1306	34 سنة		3524	1682	1842	9 سنوات	
<b>12748</b>	<b>6713</b>	<b>6035</b>	<b>المجموع</b>		<b>15839</b>	<b>7660</b>	<b>8179</b>	<b>المجموع</b>	
2384	1271	1113	35 سنة		3559	1746	1813	10 سنوات	
2226	1229	997	36 سنة		3677	1790	1887	11 سنة	
2377	1260	1117	37 سنة		3748	1816	1932	12 سنة	
2441	1297	1144	38 سنة	من 35 الى 39 سنة	3740	1782	1958	13 سنة	من 10 الى 14 سنة
2645	1398	1247	39 سنة		3623	1739	1884	14 سنة	
<b>12073</b>	<b>6455</b>	<b>5618</b>	<b>المجموع</b>		<b>18347</b>	<b>8873</b>	<b>9474</b>	<b>المجموع</b>	
2403	1236	1167	40 سنة		3670	1805	1865	15 سنة	
2230	1170	1060	41 سنة		4019	2019	2000	16 سنة	
2130	1066	1064	42 سنة		3941	2003	1938	17 سنة	
2193	1078	1115	43 سنة	من 40 الى 44 سنة	4014	1980	2034	18 سنة	من 15 الى 19 سنة
2320	1199	1121	44 سنة		3984	1989	1995	19 سنة	
<b>11276</b>	<b>5749</b>	<b>5527</b>	<b>المجموع</b>		<b>19628</b>	<b>9796</b>	<b>9832</b>	<b>المجموع</b>	
2050	1022	1028	45 سنة		3514	1728	1786	20 سنة	
1847	916	931	46 سنة		3471	1740	1731	21 سنة	
1951	941	1010	47 سنة		3464	1696	1768	22 سنة	
1912	943	969	48 سنة	من 45 الى 49 سنة	3444	1803	1641	23 سنة	من 20 الى 24 سنة
2057	955	1102	49 سنة		3394	1786	1608	24 سنة	
<b>9817</b>	<b>4777</b>	<b>5040</b>	<b>المجموع</b>		<b>17287</b>	<b>8753</b>	<b>8534</b>	<b>المجموع</b>	

ولاية القيروان

الجيل 120ب: السكان حسب العمر بالمسنات و الفئة العمرية و الجنس بالوسط البلدي من ولاية القيروان (تابع)

المجموع	الجنس		العمر	الفئة العمرية	المجموع	الجنس		العمر	الفئة العمرية
	إناث	ذكور				إناث	ذكور		
437	215	222	75 سنة		1682	800	882	50 سنة	
355	173	182	76 سنة		1603	736	867	51 سنة	
296	143	153	77 سنة		1426	678	748	52 سنة	
285	156	129	78 سنة	من 75 الى 79 سنة	1527	750	777	53 سنة	من 50 الى 54 سنة
468	270	198	79 سنة		1198	582	616	54 سنة	
<b>1841</b>	<b>957</b>	<b>884</b>	<b>المجموع</b>		<b>7436</b>	<b>3546</b>	<b>3890</b>	<b>المجموع</b>	
280	149	131	80 سنة		999	495	504	55 سنة	
199	98	101	81 سنة		946	455	491	56 سنة	
184	93	91	82 سنة		901	453	448	57 سنة	
273	145	128	83 سنة	من 80 الى 84 سنة	1081	563	518	58 سنة	من 55 الى 59 سنة
200	109	91	84 سنة		973	532	441	59 سنة	
<b>1136</b>	<b>594</b>	<b>542</b>	<b>المجموع</b>		<b>4900</b>	<b>2498</b>	<b>2402</b>	<b>المجموع</b>	
133	85	48	85 سنة		782	389	393	60 سنة	
100	42	58	86 سنة		778	425	353	61 سنة	
69	34	35	87 سنة		720	366	354	62 سنة	
55	28	27	88 سنة	من 85 الى 89 سنة	897	449	448	63 سنة	من 60 الى 64 سنة
114	64	50	89 سنة		907	477	430	64 سنة	
471	253	218	المجموع		4084	2106	1978	المجموع	
60	29	31	90 سنة		721	376	345	65 سنة	
37	25	12	91 سنة		692	342	350	66 سنة	
20	9	11	92 سنة		759	377	382	67 سنة	
29	17	12	93 سنة	من 90 الى 94 سنة	703	375	328	68 سنة	من 65 الى 69 سنة
32	21	11	94 سنة		1002	572	430	69 سنة	
<b>178</b>	<b>101</b>	<b>77</b>	<b>المجموع</b>		<b>3877</b>	<b>2042</b>	<b>1835</b>	<b>المجموع</b>	
11	6	5	95 سنة		615	339	276	70 سنة	
10	5	5	96 سنة		528	261	267	71 سنة	
6	5	1	97 سنة		481	241	240	72 سنة	
3	2	1	98 سنة	من 95 سنة فأكثر	606	315	291	73 سنة	من 70 الى 74 سنة
34	27	7	99 سنة فأكثر		638	333	305	74 سنة	
64	45	19	المجموع		2868	1489	1379	المجموع	
<b>173608</b>	<b>87425</b>	<b>86183</b>							

مجموع الوسط البلدي بولاية القيروان

الجدول 120ج: السكان حسب العمر بالنسبات و الفئة العمرية و الجنس بالوسط غير البلدي من ولاية القيروان

المجموع	الجنس		العمر	الفئة العمرية	المجموع	الجنس		العمر	الفئة العمرية
	اناث	ذكور				اناث	ذكور		
6426	3360	3066	25 سنة		6545	3087	3458	0 سنة	
6609	3523	3086	26 سنة		7142	3477	3665	1 سنة	
6301	3367	2934	27 سنة		6764	3257	3507	2 سنوات	
6452	3453	2999	28 سنة	من 25 الى 29 سنة	7183	3386	3797	3 سنوات	من 0 الى 4 سنوات
6115	3302	2813	29 سنة		7154	3428	3726	4 سنوات	
<b>31903</b>	<b>17005</b>	<b>14898</b>	<b>المجموع</b>		<b>34788</b>	<b>16635</b>	<b>18153</b>	<b>المجموع</b>	
5381	2891	2490	30 سنة		7433	3667	3766	5 سنوات	
5243	2838	2405	31 سنة		7451	3546	3905	6 سنوات	
4773	2581	2192	32 سنة		7779	3734	4045	7 سنوات	
4660	2557	2103	33 سنة	من 30 الى 34 سنة	7899	3764	4135	8 سنوات	من 5 الى 9 سنوات
4837	2644	2193	34 سنة		8721	4212	4509	9 سنوات	
<b>24894</b>	<b>13511</b>	<b>11383</b>	<b>المجموع</b>		<b>39283</b>	<b>18923</b>	<b>20360</b>	<b>المجموع</b>	
4463	2437	2026	35 سنة		8884	4283	4601	10 سنوات	
4031	2176	1855	36 سنة		9608	4618	4990	11 سنة	
4569	2458	2111	37 سنة		8933	4363	4570	12 سنة	
4533	2484	2049	38 سنة	من 35 الى 39 سنة	9064	4368	4696	13 سنة	من 10 الى 14 سنة
4375	2347	2028	39 سنة		8243	3996	4247	14 سنة	
<b>21971</b>	<b>11902</b>	<b>10069</b>	<b>المجموع</b>		<b>44732</b>	<b>21628</b>	<b>23104</b>	<b>المجموع</b>	
3772	1944	1828	40 سنة		8123	3976	4147	15 سنة	
3359	1750	1609	41 سنة		8819	4262	4557	16 سنة	
3592	1929	1663	42 سنة		8981	4464	4517	17 سنة	
3782	1963	1819	43 سنة	من 40 الى 44 سنة	8419	4143	4276	18 سنة	من 15 الى 19 سنة
3668	1915	1753	44 سنة		8183	4149	4034	19 سنة	
<b>18173</b>	<b>9501</b>	<b>8672</b>	<b>المجموع</b>		<b>42525</b>	<b>20994</b>	<b>21531</b>	<b>المجموع</b>	
3504	1814	1690	45 سنة		7403	3670	3733	20 سنة	
3025	1519	1506	46 سنة		7419	3796	3623	21 سنة	
3039	1668	1371	47 سنة		7078	3563	3515	22 سنة	
3148	1666	1482	48 سنة	من 45 الى 49 سنة	7428	3820	3608	23 سنة	من 20 الى 24 سنة
3521	1951	1570	49 سنة		6667	3512	3155	24 سنة	
<b>16237</b>	<b>8618</b>	<b>7619</b>	<b>المجموع</b>		<b>35995</b>	<b>18361</b>	<b>17634</b>	<b>المجموع</b>	

الجدول 120: السكان حسب العمر بالسنوات و الفئة العمرية و الجنس بالوسط غير البلدي من ولاية القيروان (تابع)

ولاية القيروان

المجموع	الجنس		العمر	الفئة العمرية	المجموع	الجنس		العمر	الفئة العمرية
	إناث	ذكور				إناث	ذكور		
1286	553	733	75 سنة		2942	1665	1277	50 سنة	
1034	462	572	76 سنة		2873	1577	1296	51 سنة	
899	401	498	77 سنة		2679	1489	1190	52 سنة	
919	406	513	78 سنة	من 75 الى 79 سنة	3071	1662	1409	53 سنة	من 50 الى 54 سنة
1196	596	600	79 سنة		2234	1252	982	54 سنة	
<b>5334</b>	<b>2418</b>	<b>2916</b>	<b>المجموع</b>		<b>13799</b>	<b>7645</b>	<b>6154</b>	<b>المجموع</b>	
901	385	516	80 سنة		1710	962	748	55 سنة	
680	265	415	81 سنة		1863	981	882	56 سنة	
484	177	307	82 سنة		1863	968	895	57 سنة	
752	338	414	83 سنة	من 80 الى 84 سنة	2306	1208	1098	58 سنة	من 55 الى 59 سنة
599	273	326	84 سنة		1902	1049	853	59 سنة	
<b>3416</b>	<b>1438</b>	<b>1978</b>	<b>المجموع</b>		<b>9644</b>	<b>5168</b>	<b>4476</b>	<b>المجموع</b>	
372	145	227	85 سنة		1785	863	922	60 سنة	
295	105	190	86 سنة		1966	1052	914	61 سنة	
184	55	129	87 سنة		1680	799	881	62 سنة	
154	49	105	88 سنة	من 85 الى 89 سنة	2421	1273	1148	63 سنة	من 60 الى 64 سنة
299	135	164	89 سنة		2251	1070	1181	64 سنة	
<b>1304</b>	<b>489</b>	<b>815</b>	<b>المجموع</b>		<b>10103</b>	<b>5057</b>	<b>5046</b>	<b>المجموع</b>	
187	82	105	90 سنة		2005	998	1007	65 سنة	
93	51	42	91 سنة		1725	782	943	66 سنة	
63	25	38	92 سنة		1923	925	998	67 سنة	
80	45	35	93 سنة	من 90 الى 94 سنة	2019	969	1050	68 سنة	من 65 الى 69 سنة
65	37	28	94 سنة		2355	1266	1089	69 سنة	
<b>488</b>	<b>240</b>	<b>248</b>	<b>المجموع</b>		<b>10027</b>	<b>4940</b>	<b>5087</b>	<b>المجموع</b>	
41	20	21	95 سنة		1702	833	869	70 سنة	
19	6	13	96 سنة		1487	650	837	71 سنة	
13	9	4	97 سنة		1195	482	713	72 سنة	
7	4	3	98 سنة	من 95 سنة فأكثر	1754	862	892	73 سنة	من 70 الى 74 سنة
75	49	26	99 سنة فأكثر		1692	773	919	74 سنة	
<b>155</b>	<b>88</b>	<b>67</b>	<b>المجموع</b>		<b>7830</b>	<b>3600</b>	<b>4230</b>	<b>المجموع</b>	
<b>372601</b>	<b>188161</b>	<b>184440</b>							

مجموع الوسط غير البلدي بولاية القيروان

الولاية القصرين

المجموع	الجنس		العمر	الفئة العمرية	المجموع	الجنس		العمر	الفئة العمرية
	اناث	ذكور				اناث	ذكور		
6538	3572	2966	25 سنة		7858	3882	3976	0 سنة	
6743	3614	3129	26 سنة		8398	4112	4286	1 سنة	
7001	3840	3161	27 سنة		7857	3755	4102	2 سنوات	
6693	3619	3074	28 سنة	من 25 الى 29 سنة	8047	3894	4153	3 سنوات	من 0 الى 4 سنوات
6493	3532	2961	29 سنة		8168	3909	4259	4 سنوات	
<b>33468</b>	<b>18177</b>	<b>15291</b>	<b>المجموع</b>		<b>40328</b>	<b>19552</b>	<b>20776</b>	<b>المجموع</b>	
5926	3233	2693	30 سنة		8245	4015	4230	5 سنوات	
5748	2996	2752	31 سنة		8163	3972	4191	6 سنوات	
4907	2619	2288	32 سنة		8848	4288	4560	7 سنوات	
5098	2688	2410	33 سنة	من 30 الى 34 سنة	9080	4429	4651	8 سنوات	من 5 الى 9 سنوات
5351	2784	2567	34 سنة		9835	4798	5037	9 سنوات	
<b>27030</b>	<b>14320</b>	<b>12710</b>	<b>المجموع</b>		<b>44171</b>	<b>21502</b>	<b>22669</b>	<b>المجموع</b>	
5191	2709	2482	35 سنة		10318	4915	5403	10 سنوات	
4690	2531	2159	36 سنة		10738	5217	5521	11 سنة	
5285	2788	2497	37 سنة		10369	4999	5370	12 سنة	
5288	2839	2449	38 سنة	من 35 الى 39 سنة	10431	5072	5359	13 سنة	من 10 الى 14 سنة
5472	2933	2539	39 سنة		9863	4758	5105	14 سنة	
<b>25926</b>	<b>13800</b>	<b>12126</b>	<b>المجموع</b>		<b>51719</b>	<b>24961</b>	<b>26758</b>	<b>المجموع</b>	
4585	2423	2162	40 سنة		9263	4535	4728	15 سنة	
4544	2363	2181	41 سنة		10360	5136	5224	16 سنة	
4141	2110	2031	42 سنة		10416	5186	5230	17 سنة	
3918	1968	1950	43 سنة	من 40 الى 44 سنة	10184	5025	5159	18 سنة	من 15 الى 19 سنة
4181	2085	2096	44 سنة		9893	4933	4960	19 سنة	
<b>21369</b>	<b>10949</b>	<b>10420</b>	<b>المجموع</b>		<b>50116</b>	<b>24815</b>	<b>25301</b>	<b>المجموع</b>	
3568	1801	1767	45 سنة		8642	4359	4283	20 سنة	
3338	1565	1773	46 سنة		8085	4224	3861	21 سنة	
3949	2171	1778	47 سنة		7430	3817	3613	22 سنة	
3656	1905	1751	48 سنة	من 45 الى 49 سنة	7585	4055	3530	23 سنة	من 20 الى 24 سنة
3981	2149	1832	49 سنة		6972	3724	3248	24 سنة	
<b>18492</b>	<b>9591</b>	<b>8901</b>	<b>المجموع</b>		<b>38714</b>	<b>20179</b>	<b>18535</b>	<b>المجموع</b>	

الجدول 121: السكان حسب العمر بالسنوات و الفئة العمرية و الجنس بولاية القصرين (تابع)

المجموع	الجنس		العمر	الفئة العمرية	المجموع	الجنس		العمر	الفئة العمرية
	إناث	ذكور				إناث	ذكور		
1134	521	613	75 سنة		3413	1750	1663	50 سنة	
911	392	519	76 سنة		3283	1665	1618	51 سنة	
746	306	440	77 سنة		3024	1481	1543	52 سنة	
674	332	342	78 سنة	من 75 الى 79 سنة	3189	1732	1457	53 سنة	
1016	491	525	79 سنة		2716	1472	1244	54 سنة	
<b>4481</b>	<b>2042</b>	<b>2439</b>	<b>المجموع</b>		<b>15625</b>	<b>8100</b>	<b>7525</b>	<b>المجموع</b>	
629	276	353	80 سنة		2055	1119	936	55 سنة	
503	208	295	81 سنة		1996	1074	922	56 سنة	
474	183	291	82 سنة		1946	1010	936	57 سنة	
569	284	285	83 سنة	من 80 الى 84 سنة	1875	966	909	58 سنة	
442	207	235	84 سنة		1832	988	844	59 سنة	
<b>2617</b>	<b>1158</b>	<b>1459</b>	<b>المجموع</b>		<b>9704</b>	<b>5157</b>	<b>4547</b>	<b>المجموع</b>	
305	131	174	85 سنة		1556	789	767	60 سنة	
231	91	140	86 سنة		1726	891	835	61 سنة	
167	81	86	87 سنة		1730	820	910	62 سنة	
112	50	62	88 سنة	من 85 الى 89 سنة	2032	1048	984	63 سنة	
243	118	125	89 سنة		2230	1171	1059	64 سنة	
<b>1058</b>	<b>471</b>	<b>587</b>	<b>المجموع</b>		<b>9274</b>	<b>4719</b>	<b>4555</b>	<b>المجموع</b>	
211	123	88	90 سنة		1957	1002	955	65 سنة	
139	69	70	91 سنة		1671	780	891	66 سنة	
99	46	53	92 سنة		1889	934	955	67 سنة	
60	26	34	93 سنة	من 90 الى 94 سنة	1888	921	967	68 سنة	
48	27	21	94 سنة		2438	1267	1171	69 سنة	
<b>557</b>	<b>291</b>	<b>266</b>	<b>المجموع</b>		<b>9843</b>	<b>4904</b>	<b>4939</b>	<b>المجموع</b>	
22	9	13	95 سنة		1758	813	945	70 سنة	
15	6	9	96 سنة		1495	647	848	71 سنة	
15	10	5	97 سنة		1258	571	687	72 سنة	
8	4	4	98 سنة	من 95 سنة فأكثر	1550	779	771	73 سنة	
65	49	16	99 سنة فأكثر		1600	771	829	74 سنة	
<b>125</b>	<b>78</b>	<b>47</b>	<b>المجموع</b>		<b>7661</b>	<b>3581</b>	<b>4080</b>	<b>المجموع</b>	
<b>412278</b>	<b>208347</b>	<b>203931</b>							<b>مجموع كامل ولاية القصرين</b>

التعداد العام للسكان و السكنى لسنة 2004 - العدد الخامس: الخصائص الديموغرافية للسكان و التواتات العائلية و الإعاقة

الولاية القصرين

المجموع	الجنس		العمر	الفئة العمرية	المجموع	الجنس		العمر	الفئة العمرية
	اناث	ذكور				اناث	ذكور		
2430	1269	1161	25 سنة	الفئة العمرية	2855	1423	1432	0 سنة	الولاية القصرين
2721	1405	1316	26 سنة		3012	1458	1554	1 سنة	
2702	1474	1228	27 سنة	من 25 الى 29 سنة	2888	1392	1496	2 سنوات	
2649	1417	1232	28 سنة		2959	1437	1522	3 سنوات	
2734	1497	1237	29 سنة		2930	1428	1502	4 سنوات	
<b>13236</b>	<b>7062</b>	<b>6174</b>	<b>المجموع</b>		<b>14644</b>	<b>7138</b>	<b>7506</b>	<b>المجموع</b>	
2437	1354	1083	30 سنة		2982	1478	1504	5 سنوات	
2499	1261	1238	31 سنة		2953	1445	1508	6 سنوات	
2143	1141	1002	32 سنة	من 30 الى 34 سنة	3065	1510	1555	7 سنوات	
2261	1139	1122	33 سنة		3257	1555	1702	8 سنوات	
2427	1259	1168	34 سنة		3574	1761	1813	9 سنوات	
<b>11767</b>	<b>6154</b>	<b>5613</b>	<b>المجموع</b>		<b>15831</b>	<b>7749</b>	<b>8082</b>	<b>المجموع</b>	
2303	1159	1144	35 سنة		3793	1830	1963	10 سنوات	
2128	1139	989	36 سنة		3964	1928	2036	11 سنة	
2318	1203	1115	37 سنة	من 35 الى 39 سنة	3944	1947	1997	12 سنة	
2289	1223	1066	38 سنة		3999	1981	2018	13 سنة	
2479	1334	1145	39 سنة		3845	1848	1997	14 سنة	
<b>11517</b>	<b>6058</b>	<b>5459</b>	<b>المجموع</b>		<b>19545</b>	<b>9534</b>	<b>10011</b>	<b>المجموع</b>	
2140	1121	1019	40 سنة		3647	1747	1900	15 سنة	
2100	1085	1015	41 سنة		4117	2019	2098	16 سنة	
1959	982	977	42 سنة	من 40 الى 44 سنة	4314	2116	2198	17 سنة	
1808	905	903	43 سنة		4213	2041	2172	18 سنة	
1990	991	999	44 سنة		4185	2030	2155	19 سنة	
<b>9997</b>	<b>5084</b>	<b>4913</b>	<b>المجموع</b>		<b>20476</b>	<b>9953</b>	<b>10523</b>	<b>المجموع</b>	
1649	837	812	45 سنة		3551	1756	1795	20 سنة	
1575	741	834	46 سنة		3255	1652	1603	21 سنة	
1761	955	806	47 سنة	من 45 الى 49 سنة	2963	1500	1463	22 سنة	
1616	803	813	48 سنة		2729	1409	1320	23 سنة	
1747	907	840	49 سنة		2694	1442	1252	24 سنة	
<b>8348</b>	<b>4243</b>	<b>4105</b>	<b>المجموع</b>		<b>15192</b>	<b>7759</b>	<b>7433</b>	<b>المجموع</b>	

الولاية القصرين (تابع) الجنس بالوسط البلدي من ولاية القصرين (تابع)

المجموع	الجنس		العمر	الفئة العمرية	المجموع	الجنس		العمر	الفئة العمرية
	إناث	ذكور				إناث	ذكور		
386	186	200	75 سنة	من 75 إلى 79 سنة	1564	758	806	50 سنة	من 50 إلى 54 سنة
322	164	158	76 سنة		1440	703	737	51 سنة	
251	113	138	77 سنة		1327	620	707	52 سنة	
218	109	109	78 سنة		1336	681	655	53 سنة	
373	195	178	79 سنة		1138	598	540	54 سنة	
<b>1550</b>	<b>767</b>	<b>783</b>	<b>المجموع</b>		<b>6805</b>	<b>3360</b>	<b>3445</b>	<b>المجموع</b>	
208	101	107	80 سنة		849	439	410	55 سنة	
170	83	87	81 سنة		826	425	401	56 سنة	
142	63	79	82 سنة		818	414	404	57 سنة	
185	97	88	83 سنة		758	381	377	58 سنة	
156	79	77	84 سنة		790	430	360	59 سنة	
<b>861</b>	<b>423</b>	<b>438</b>	<b>المجموع</b>		<b>4041</b>	<b>2089</b>	<b>1952</b>	<b>المجموع</b>	
116	59	57	85 سنة		620	312	308	60 سنة	
84	46	38	86 سنة		663	335	328	61 سنة	
50	25	25	87 سنة		657	308	349	62 سنة	
43	20	23	88 سنة		751	384	367	63 سنة	
99	52	47	89 سنة		854	456	398	64 سنة	
<b>392</b>	<b>202</b>	<b>190</b>	<b>المجموع</b>		<b>3545</b>	<b>1795</b>	<b>1750</b>	<b>المجموع</b>	
58	37	21	90 سنة		705	365	340	65 سنة	
55	26	29	91 سنة		625	294	331	66 سنة	
39	18	21	92 سنة		661	330	331	67 سنة	
21	7	14	93 سنة		632	303	329	68 سنة	
21	10	11	94 سنة		942	512	430	69 سنة	
<b>194</b>	<b>98</b>	<b>96</b>	<b>المجموع</b>		<b>3565</b>	<b>1804</b>	<b>1761</b>	<b>المجموع</b>	
11	4	7	95 سنة		642	286	356	70 سنة	
3	1	2	96 سنة		498	219	279	71 سنة	
5	3	2	97 سنة		426	198	228	72 سنة	
2	1	1	98 سنة		504	261	243	73 سنة	
30	22	8	99 سنة فأكثر		546	307	239	74 سنة	
<b>51</b>	<b>31</b>	<b>20</b>	<b>المجموع</b>		<b>2616</b>	<b>1271</b>	<b>1345</b>	<b>المجموع</b>	
<b>164173</b>	<b>82574</b>	<b>81599</b>							

مجموع الوسط البلدي بولاية القصرين



الجدول 121ج: السكان حسب العمر بالسنوات و الفئة العمرية و الجنس بالوسط غير البلدي من ولاية القصرين

المجموع	الجنس		العمر	الفئة العمرية	المجموع	الجنس		العمر	الفئة العمرية
	اناث	ذكور				اناث	ذكور		
4108	2303	1805	25 سنة	الفئة العمرية	5003	2459	2544	0 سنة	الولاية القصرين
4022	2209	1813	26 سنة		5386	2654	2732	1 سنة	
4299	2366	1933	27 سنة	من 25 الى 29 سنة	4969	2363	2606	2 سنوات	
4044	2202	1842	28 سنة		5088	2457	2631	3 سنوات	
3759	2035	1724	29 سنة		5238	2481	2757	4 سنوات	
<b>20232</b>	<b>11115</b>	<b>9117</b>	<b>المجموع</b>		<b>25684</b>	<b>12414</b>	<b>13270</b>	<b>المجموع</b>	
3489	1879	1610	30 سنة		5263	2537	2726	5 سنوات	
3249	1735	1514	31 سنة		5210	2527	2683	6 سنوات	
2764	1478	1286	32 سنة	من 30 الى 34 سنة	5783	2778	3005	7 سنوات	
2837	1549	1288	33 سنة		5823	2874	2949	8 سنوات	
2924	1525	1399	34 سنة		6261	3037	3224	9 سنوات	
<b>15263</b>	<b>8166</b>	<b>7097</b>	<b>المجموع</b>		<b>28340</b>	<b>13753</b>	<b>14587</b>	<b>المجموع</b>	
2888	1550	1338	35 سنة		6525	3085	3440	10 سنوات	
2562	1392	1170	36 سنة		6774	3289	3485	11 سنة	
2967	1585	1382	37 سنة	من 35 الى 39 سنة	6425	3052	3373	12 سنة	
2999	1616	1383	38 سنة		6432	3091	3341	13 سنة	
2993	1599	1394	39 سنة		6018	2910	3108	14 سنة	
<b>14409</b>	<b>7742</b>	<b>6667</b>	<b>المجموع</b>		<b>32174</b>	<b>15427</b>	<b>16747</b>	<b>المجموع</b>	
2445	1302	1143	40 سنة		5616	2788	2828	15 سنة	
2444	1278	1166	41 سنة		6243	3117	3126	16 سنة	
2182	1128	1054	42 سنة	من 40 الى 44 سنة	6102	3070	3032	17 سنة	
2110	1063	1047	43 سنة		5971	2984	2987	18 سنة	
2191	1094	1097	44 سنة		5708	2903	2805	19 سنة	
<b>11372</b>	<b>5865</b>	<b>5507</b>	<b>المجموع</b>		<b>29640</b>	<b>14862</b>	<b>14778</b>	<b>المجموع</b>	
1919	964	955	45 سنة		5091	2603	2488	20 سنة	
1763	824	939	46 سنة		4830	2572	2258	21 سنة	
2188	1216	972	47 سنة	من 45 الى 49 سنة	4467	2317	2150	22 سنة	
2040	1102	938	48 سنة		4856	2646	2210	23 سنة	
2234	1242	992	49 سنة		4278	2282	1996	24 سنة	
<b>10144</b>	<b>5348</b>	<b>4796</b>	<b>المجموع</b>		<b>23522</b>	<b>12420</b>	<b>11102</b>	<b>المجموع</b>	

الجدول 121ج: السكان حسب العمر بالسنين و الفئة العمرية و الجنس بالوسط غير البلدي من ولاية القصيرين (سابع)

ولاية القصيرين

المجموع	الجنس		العمر	الفئة العمرية	المجموع	الجنس		العمر	الفئة العمرية
	إناث	ذكور				إناث	ذكور		
748	335	413	75 سنة	من 75 إلى 79 سنة	1849	992	857	50 سنة	من 50 إلى 54 سنة
589	228	361	76 سنة		1843	962	881	51 سنة	
495	193	302	77 سنة		1697	861	836	52 سنة	
456	223	233	78 سنة		1853	1051	802	53 سنة	
643	296	347	79 سنة		1578	874	704	54 سنة	
<b>2931</b>	<b>1275</b>	<b>1656</b>	<b>المجموع</b>		<b>8820</b>	<b>4740</b>	<b>4080</b>	<b>المجموع</b>	
421	175	246	80 سنة		1206	680	526	55 سنة	
333	125	208	81 سنة		1170	649	521	56 سنة	
332	120	212	82 سنة		1128	596	532	57 سنة	
384	187	197	83 سنة	من 80 إلى 84 سنة	1117	585	532	58 سنة	
286	128	158	84 سنة		1042	558	484	59 سنة	
<b>1756</b>	<b>735</b>	<b>1021</b>	<b>المجموع</b>		<b>5663</b>	<b>3068</b>	<b>2595</b>	<b>المجموع</b>	
189	72	117	85 سنة		936	477	459	60 سنة	
147	45	102	86 سنة		1063	556	507	61 سنة	
117	56	61	87 سنة	من 85 إلى 89 سنة	1073	512	561	62 سنة	
69	30	39	88 سنة		1281	664	617	63 سنة	
144	66	78	89 سنة		1376	715	661	64 سنة	
<b>666</b>	<b>269</b>	<b>397</b>	<b>المجموع</b>		<b>5729</b>	<b>2924</b>	<b>2805</b>	<b>المجموع</b>	
153	86	67	90 سنة		1252	637	615	65 سنة	
84	43	41	91 سنة		1046	486	560	66 سنة	
60	28	32	92 سنة	من 90 إلى 94 سنة	1228	604	624	67 سنة	
39	19	20	93 سنة		1256	618	638	68 سنة	
27	17	10	94 سنة		1496	755	741	69 سنة	
<b>363</b>	<b>193</b>	<b>170</b>	<b>المجموع</b>		<b>6278</b>	<b>3100</b>	<b>3178</b>	<b>المجموع</b>	
11	5	6	95 سنة		1116	527	589	70 سنة	
12	5	7	96 سنة		997	428	569	71 سنة	
10	7	3	97 سنة	من 95 سنة فأكثر	832	373	459	72 سنة	
6	3	3	98 سنة		1046	518	528	73 سنة	
35	27	8	99 سنة فأكثر		1054	464	590	74 سنة	
74	47	27	<b>المجموع</b>		<b>5045</b>	<b>2310</b>	<b>2735</b>	<b>المجموع</b>	
<b>248105</b>	<b>125773</b>	<b>122332</b>							

مجموع الوسط غير البلدي بولاية القصيرين

التعداد العام للسكان و السكنى لسنة 2004 - العدد الخامس: الخصائص الديموغرافية للسكان و التواترات العائلية و الإعاقة

المجموع	الجنس		العمر	الفئة العمرية	المجموع	الجنس		العمر	الفئة العمرية
	اناث	ذكور				اناث	ذكور		
6392	3429	2963	25 سنة		6750	3198	3552	0 سنة	
6673	3573	3100	26 سنة		6952	3317	3635	1 سنة	
6828	3605	3223	27 سنة		6796	3286	3510	2 سنوات	
6573	3533	3040	28 سنة	من 25 الى 29 سنة	6896	3325	3571	3 سنوات	
6673	3591	3082	29 سنة		7132	3399	3733	4 سنوات	
<b>33139</b>	<b>17731</b>	<b>15408</b>	<b>المجموع</b>		<b>34526</b>	<b>16525</b>	<b>18001</b>	<b>المجموع</b>	
5906	3285	2621	30 سنة		7048	3378	3670	5 سنوات	
5775	3152	2623	31 سنة		6903	3352	3551	6 سنوات	
5181	2854	2327	32 سنة		7639	3738	3901	7 سنوات	
5396	2956	2440	33 سنة	من 30 الى 34 سنة	7555	3610	3945	8 سنوات	
5282	2852	2430	34 سنة		8557	4163	4394	9 سنوات	
<b>27540</b>	<b>15099</b>	<b>12441</b>	<b>المجموع</b>		<b>37702</b>	<b>18241</b>	<b>19461</b>	<b>المجموع</b>	
4996	2734	2262	35 سنة		9317	4524	4793	10 سنوات	
4631	2524	2107	36 سنة		9769	4789	4980	11 سنة	
5034	2720	2314	37 سنة		9698	4749	4949	12 سنة	
5443	2933	2510	38 سنة	من 35 الى 39 سنة	9850	4785	5065	13 سنة	
5725	3082	2643	39 سنة		9236	4495	4741	14 سنة	
<b>25829</b>	<b>13993</b>	<b>11836</b>	<b>المجموع</b>		<b>47870</b>	<b>23342</b>	<b>24528</b>	<b>المجموع</b>	
4656	2480	2176	40 سنة		8862	4245	4617	15 سنة	
4346	2245	2101	41 سنة		10003	4937	5066	16 سنة	
3995	2120	1875	42 سنة		10069	4972	5097	17 سنة	
4144	2156	1988	43 سنة	من 40 الى 44 سنة	9718	4936	4782	18 سنة	
4578	2363	2215	44 سنة		9242	4543	4699	19 سنة	
<b>21719</b>	<b>11364</b>	<b>10355</b>	<b>المجموع</b>		<b>47894</b>	<b>23633</b>	<b>24261</b>	<b>المجموع</b>	
3722	1905	1817	45 سنة		8301	4139	4162	20 سنة	
3411	1650	1761	46 سنة		7690	4000	3690	21 سنة	
4240	2270	1970	47 سنة		7618	3923	3695	22 سنة	
3918	2041	1877	48 سنة	من 45 الى 49 سنة	7777	3971	3806	23 سنة	
3817	1990	1827	49 سنة		6855	3661	3194	24 سنة	
<b>19108</b>	<b>9856</b>	<b>9252</b>	<b>المجموع</b>		<b>38241</b>	<b>19694</b>	<b>18547</b>	<b>المجموع</b>	

الجدول 122: السكان حسب العمر بالسنوات و الفئة العمرية و الجنس بولاية سيدي بوزيد (تابع)

المجموع	الجنس		العمر	الفئة العمرية	المجموع	الجنس		العمر	الفئة العمرية
	إناث	ذكور				إناث	ذكور		
1095	509	586	75 سنة		3404	1730	1674	50 سنة	
933	382	551	76 سنة		3379	1705	1674	51 سنة	
678	287	391	77 سنة		2876	1442	1434	52 سنة	
787	391	396	78 سنة	من 75 الى 79 سنة	3051	1642	1409	53 سنة	
1179	600	579	79 سنة		2405	1272	1133	54 سنة	
<b>4672</b>	<b>2169</b>	<b>2503</b>	<b>المجموع</b>		<b>15115</b>	<b>7791</b>	<b>7324</b>	<b>المجموع</b>	
759	328	431	80 سنة		1960	1034	926	55 سنة	
535	209	326	81 سنة		1814	924	890	56 سنة	
452	193	259	82 سنة		1839	892	947	57 سنة	
716	323	393	83 سنة	من 80 الى 84 سنة	2225	1105	1120	58 سنة	
573	240	333	84 سنة		2040	1084	956	59 سنة	
<b>3035</b>	<b>1293</b>	<b>1742</b>	<b>المجموع</b>		<b>9878</b>	<b>5039</b>	<b>4839</b>	<b>المجموع</b>	
392	149	243	85 سنة		1719	833	886	60 سنة	
292	105	187	86 سنة		1679	894	785	61 سنة	
219	76	143	87 سنة		1399	728	671	62 سنة	
156	61	95	88 سنة	من 85 الى 89 سنة	2032	1135	897	63 سنة	
295	136	159	89 سنة		2295	1208	1087	64 سنة	
<b>1354</b>	<b>527</b>	<b>827</b>	<b>المجموع</b>		<b>9124</b>	<b>4798</b>	<b>4326</b>	<b>المجموع</b>	
150	64	86	90 سنة		2093	999	1094	65 سنة	
226	119	107	91 سنة		1822	883	939	66 سنة	
173	83	90	92 سنة		1738	837	901	67 سنة	
113	52	61	93 سنة	من 90 الى 94 سنة	2042	1024	1018	68 سنة	
77	33	44	94 سنة		2546	1316	1230	69 سنة	
<b>739</b>	<b>351</b>	<b>388</b>	<b>المجموع</b>		<b>10241</b>	<b>5059</b>	<b>5182</b>	<b>المجموع</b>	
28	12	16	95 سنة		1795	844	951	70 سنة	
25	14	11	96 سنة		1515	656	859	71 سنة	
13	5	8	97 سنة		1102	479	623	72 سنة	
14	9	5	98 سنة	من 95 سنة فأكثر	1623	819	804	73 سنة	
62	39	23	99 سنة فأكثر		1603	783	820	74 سنة	
<b>142</b>	<b>79</b>	<b>63</b>	<b>المجموع</b>		<b>7638</b>	<b>3581</b>	<b>4057</b>	<b>المجموع</b>	
<b>395506</b>	<b>200165</b>	<b>195341</b>							مجموع كامل ولاية سيدي بوزيد

الجدول 22أب: السكان حسب العمر بالسنوات و الفئة العمرية و الجنس بالوسط البلدي من ولاية سيدي بوزيد

المجموع	الجنس		العمر	الفئة العمرية	المجموع	الجنس		العمر	الفئة العمرية
	اناث	ذكور				اناث	ذكور		
1406	732	674	25 سنة	الفئة العمرية	1653	782	871	0 سنة	الولاية سيدي بوزيد
1457	805	652	26 سنة		1683	784	899	1 سنة	
1535	818	717	27 سنة	من 25 الى 29 سنة	1650	820	830	2 سنوات	
1561	860	701	28 سنة		1640	782	858	3 سنوات	
1681	920	761	29 سنة		1700	817	883	4 سنوات	
<b>7640</b>	<b>4135</b>	<b>3505</b>	<b>المجموع</b>		<b>8326</b>	<b>3985</b>	<b>4341</b>	<b>المجموع</b>	
1441	814	627	30 سنة		1690	819	871	5 سنوات	
1487	827	660	31 سنة		1651	801	850	6 سنوات	
1296	720	576	32 سنة	من 30 الى 34 سنة	1822	895	927	7 سنوات	
1392	726	666	33 سنة		1844	859	985	8 سنوات	
1438	748	690	34 سنة		2027	951	1076	9 سنوات	
<b>7054</b>	<b>3835</b>	<b>3219</b>	<b>المجموع</b>		<b>9034</b>	<b>4325</b>	<b>4709</b>	<b>المجموع</b>	
1357	718	639	35 سنة		2077	1038	1039	10 سنوات	
1227	666	561	36 سنة		2231	1072	1159	11 سنة	
1309	691	618	37 سنة	من 35 الى 39 سنة	2352	1178	1174	12 سنة	
1521	793	728	38 سنة		2340	1140	1200	13 سنة	
1569	821	748	39 سنة		2343	1175	1168	14 سنة	
<b>6983</b>	<b>3689</b>	<b>3294</b>	<b>المجموع</b>		<b>11343</b>	<b>5603</b>	<b>5740</b>	<b>المجموع</b>	
1312	674	638	40 سنة		2265	1106	1159	15 سنة	
1247	626	621	41 سنة		2517	1231	1286	16 سنة	
1136	608	528	42 سنة	من 40 الى 44 سنة	2634	1276	1358	17 سنة	
1219	625	594	43 سنة		2576	1271	1305	18 سنة	
1357	695	662	44 سنة		2493	1243	1250	19 سنة	
<b>6271</b>	<b>3228</b>	<b>3043</b>	<b>المجموع</b>		<b>12485</b>	<b>6127</b>	<b>6358</b>	<b>المجموع</b>	
993	514	479	45 سنة		2097	1010	1087	20 سنة	
967	483	484	46 سنة		1857	962	895	21 سنة	
1194	638	556	47 سنة	من 45 الى 49 سنة	1745	929	816	22 سنة	
1176	593	583	48 سنة		1752	902	850	23 سنة	
1129	534	595	49 سنة		1580	852	728	24 سنة	
<b>5459</b>	<b>2762</b>	<b>2697</b>	<b>المجموع</b>		<b>9031</b>	<b>4655</b>	<b>4376</b>	<b>المجموع</b>	

الجدول 122ب: السكان حسب العمر بالسنوات و الفئة العمرية و الجنس بالوسط البلدي من ولاية سيدي بوزيد (تابع)

المجموع	الجنس		العمر	الفئة العمرية	المجموع	الجنس		العمر	الفئة العمرية
	إناث	ذكور				إناث	ذكور		
162	83	79	75 سنة	من 75 الى 79 سنة	942	407	535	50 سنة	من 50 الى 54 سنة
148	57	91	76 سنة	من 75 الى 79 سنة	975	424	551	51 سنة	من 50 الى 54 سنة
118	50	68	77 سنة	من 75 الى 79 سنة	784	344	440	52 سنة	من 50 الى 54 سنة
109	57	52	78 سنة	من 75 الى 79 سنة	785	366	419	53 سنة	من 50 الى 54 سنة
188	98	90	79 سنة	من 75 الى 79 سنة	597	280	317	54 سنة	من 50 الى 54 سنة
<b>725</b>	<b>345</b>	<b>380</b>	<b>المجموع</b>		<b>4083</b>	<b>1821</b>	<b>2262</b>	<b>المجموع</b>	
100	55	45	80 سنة	من 80 الى 84 سنة	474	222	252	55 سنة	من 55 الى 59 سنة
85	41	44	81 سنة	من 80 الى 84 سنة	443	191	252	56 سنة	من 55 الى 59 سنة
61	27	34	82 سنة	من 80 الى 84 سنة	450	201	249	57 سنة	من 55 الى 59 سنة
118	61	57	83 سنة	من 80 الى 84 سنة	503	234	269	58 سنة	من 55 الى 59 سنة
86	47	39	84 سنة	من 80 الى 84 سنة	456	244	212	59 سنة	من 55 الى 59 سنة
450	231	219	<b>المجموع</b>		2326	1092	1234	<b>المجموع</b>	
65	33	32	85 سنة	من 85 الى 89 سنة	368	173	195	60 سنة	من 60 الى 64 سنة
36	20	16	86 سنة	من 85 الى 89 سنة	346	169	177	61 سنة	من 60 الى 64 سنة
37	13	24	87 سنة	من 85 الى 89 سنة	266	127	139	62 سنة	من 60 الى 64 سنة
36	14	22	88 سنة	من 85 الى 89 سنة	347	189	158	63 سنة	من 60 الى 64 سنة
42	16	26	89 سنة	من 85 الى 89 سنة	420	221	199	64 سنة	من 60 الى 64 سنة
216	96	120	<b>المجموع</b>		1747	879	868	<b>المجموع</b>	
16	8	8	90 سنة	من 90 الى 94 سنة	380	188	192	65 سنة	من 65 الى 69 سنة
34	15	19	91 سنة	من 90 الى 94 سنة	313	137	176	66 سنة	من 65 الى 69 سنة
23	12	11	92 سنة	من 90 الى 94 سنة	299	136	163	67 سنة	من 65 الى 69 سنة
22	11	11	93 سنة	من 90 الى 94 سنة	353	172	181	68 سنة	من 65 الى 69 سنة
11	4	7	94 سنة	من 90 الى 94 سنة	488	251	237	69 سنة	من 65 الى 69 سنة
106	50	56	<b>المجموع</b>		1833	884	949	<b>المجموع</b>	
6	2	4	95 سنة	من 95 سنة فأكثر	269	115	154	70 سنة	من 70 الى 74 سنة
3	0	3	96 سنة	من 95 سنة فأكثر	233	116	117	71 سنة	من 70 الى 74 سنة
3	2	1	97 سنة	من 95 سنة فأكثر	157	59	98	72 سنة	من 70 الى 74 سنة
1	1	0	98 سنة	من 95 سنة فأكثر	259	144	115	73 سنة	من 70 الى 74 سنة
11	8	3	99 سنة فأكثر	من 95 سنة فأكثر	239	137	102	74 سنة	من 70 الى 74 سنة
24	13	11	<b>المجموع</b>		1157	571	586	<b>المجموع</b>	
<b>96293</b>	<b>48326</b>	<b>47967</b>							

مجموع الوسط البلدي بولاية سيدي بوزيد

الجدول 122ج: السكان حسب العمر بالسنوات و الفئة العمرية و الجنس بالوسط غير البلدي من ولاية سيدي بوزيد

المجموع	الجنس		العمر	الفئة العمرية	المجموع	الجنس		العمر	الفئة العمرية
	اناث	ذكور				اناث	ذكور		
4986	2697	2289	25 سنة	الفئة العمرية	5097	2416	2681	0 سنة	ولاية سيدي بوزيد
5216	2768	2448	26 سنة		5269	2533	2736	1 سنة	
5293	2787	2506	27 سنة	من 25 الى 29 سنة	5146	2466	2680	2 سنوات	
5012	2673	2339	28 سنة		5256	2543	2713	3 سنوات	من 0 الى 4 سنوات
4992	2671	2321	29 سنة		5432	2582	2850	4 سنوات	
<b>25499</b>	<b>13596</b>	<b>11903</b>	<b>المجموع</b>		<b>26200</b>	<b>12540</b>	<b>13660</b>	<b>المجموع</b>	
4465	2471	1994	30 سنة		5358	2559	2799	5 سنوات	
4288	2325	1963	31 سنة		5252	2551	2701	6 سنوات	
3885	2134	1751	32 سنة	من 30 الى 34 سنة	5817	2843	2974	7 سنوات	
4004	2230	1774	33 سنة		5711	2751	2960	8 سنوات	من 5 الى 9 سنوات
3844	2104	1740	34 سنة		6530	3212	3318	9 سنوات	
<b>20486</b>	<b>11264</b>	<b>9222</b>	<b>المجموع</b>		<b>28668</b>	<b>13916</b>	<b>14752</b>	<b>المجموع</b>	
3639	2016	1623	35 سنة		7240	3486	3754	10 سنوات	
3404	1858	1546	36 سنة		7538	3717	3821	11 سنة	
3725	2029	1696	37 سنة	من 35 الى 39 سنة	7346	3571	3775	12 سنة	
3922	2140	1782	38 سنة		7510	3645	3865	13 سنة	من 10 الى 14 سنة
4156	2261	1895	39 سنة		6893	3320	3573	14 سنة	
<b>18846</b>	<b>10304</b>	<b>8542</b>	<b>المجموع</b>		<b>36527</b>	<b>17739</b>	<b>18788</b>	<b>المجموع</b>	
3344	1806	1538	40 سنة		6597	3139	3458	15 سنة	
3099	1619	1480	41 سنة		7486	3706	3780	16 سنة	
2859	1512	1347	42 سنة	من 40 الى 44 سنة	7435	3696	3739	17 سنة	
2925	1531	1394	43 سنة		7142	3665	3477	18 سنة	من 15 الى 19 سنة
3221	1668	1553	44 سنة		6749	3300	3449	19 سنة	
<b>15448</b>	<b>8136</b>	<b>7312</b>	<b>المجموع</b>		<b>35409</b>	<b>17506</b>	<b>17903</b>	<b>المجموع</b>	
2729	1391	1338	45 سنة		6204	3129	3075	20 سنة	
2444	1167	1277	46 سنة		5833	3038	2795	21 سنة	
3046	1632	1414	47 سنة	من 45 الى 49 سنة	5873	2994	2879	22 سنة	
2742	1448	1294	48 سنة		6025	3069	2956	23 سنة	من 20 الى 24 سنة
2688	1456	1232	49 سنة		5275	2809	2466	24 سنة	
<b>13649</b>	<b>7094</b>	<b>6555</b>	<b>المجموع</b>		<b>29210</b>	<b>15039</b>	<b>14171</b>	<b>المجموع</b>	

الجدول 122: السكان حسب العمر بالسنوات و الفئة العمرية و الجنس بالوسط غير البلدي من ولاية سيدي بوزيد (تابع)

المجموع	الجنس		العمر	الفئة العمرية	المجموع	الجنس		العمر	الفئة العمرية
	إناث	ذكور				إناث	ذكور		
933	426	507	75 سنة		2462	1323	1139	50 سنة	
785	325	460	76 سنة		2404	1281	1123	51 سنة	
560	237	323	77 سنة		2092	1098	994	52 سنة	
678	334	344	78 سنة	من 75 الى 79 سنة	2266	1276	990	53 سنة	
991	502	489	79 سنة		1808	992	816	54 سنة	
<b>3947</b>	<b>1824</b>	<b>2123</b>	<b>المجموع</b>		<b>11032</b>	<b>5970</b>	<b>5062</b>	<b>المجموع</b>	
659	273	386	80 سنة		1486	812	674	55 سنة	
450	168	282	81 سنة		1371	733	638	56 سنة	
391	166	225	82 سنة		1389	691	698	57 سنة	
598	262	336	83 سنة	من 80 الى 84 سنة	1722	871	851	58 سنة	
487	193	294	84 سنة		1584	840	744	59 سنة	
<b>2585</b>	<b>1062</b>	<b>1523</b>	<b>المجموع</b>		<b>7552</b>	<b>3947</b>	<b>3605</b>	<b>المجموع</b>	
327	116	211	85 سنة		1351	660	691	60 سنة	
256	85	171	86 سنة		1333	725	608	61 سنة	
182	63	119	87 سنة		1133	601	532	62 سنة	
120	47	73	88 سنة	من 85 الى 89 سنة	1685	946	739	63 سنة	
253	120	133	89 سنة		1875	987	888	64 سنة	
<b>1138</b>	<b>431</b>	<b>707</b>	<b>المجموع</b>		<b>7377</b>	<b>3919</b>	<b>3458</b>	<b>المجموع</b>	
134	56	78	90 سنة		1713	811	902	65 سنة	
192	104	88	91 سنة		1509	746	763	66 سنة	
150	71	79	92 سنة		1439	701	738	67 سنة	
91	41	50	93 سنة	من 90 الى 94 سنة	1689	852	837	68 سنة	
66	29	37	94 سنة		2058	1065	993	69 سنة	
<b>633</b>	<b>301</b>	<b>332</b>	<b>المجموع</b>		<b>8408</b>	<b>4175</b>	<b>4233</b>	<b>المجموع</b>	
22	10	12	95 سنة		1526	729	797	70 سنة	
22	14	8	96 سنة		1282	540	742	71 سنة	
10	3	7	97 سنة		945	420	525	72 سنة	
13	8	5	98 سنة	من 95 سنة فأكثر	1364	675	689	73 سنة	
51	31	20	99 سنة فأكثر		1364	646	718	74 سنة	
<b>118</b>	<b>66</b>	<b>52</b>	<b>المجموع</b>		<b>6481</b>	<b>3010</b>	<b>3471</b>	<b>المجموع</b>	
<b>299213</b>	<b>151839</b>	<b>147374</b>							مجموع الوسط غير البلدي بولاية سيدي بوزيد



التعداد العام للسكان والسكنى لسنة 2004 - العدد الخامس: الخصائص الديموغرافية للسكان و التواتات العائلية و الإعاقة

الجدول 1123: السكان حسب العمر بالسنوات و الفئة العمرية و الجنس بولاية قايس

المجموع	الجنس		العمر	الفئة العمرية	المجموع	الجنس		العمر	الفئة العمرية
	اناث	ذكور				اناث	ذكور		
6123	3294	2829	25 سنة		5586	2692	2894	0 سنة	
6051	3163	2888	26 سنة		5638	2757	2881	1 سنة	
5872	3166	2706	27 سنة	من 25 الى 29 سنة	5221	2514	2707	2 سنوات	
5653	3036	2617	28 سنة		5418	2565	2853	3 سنوات	
5424	2920	2504	29 سنة		5390	2677	2713	4 سنوات	
<b>29123</b>	<b>15579</b>	<b>13544</b>	<b>المجموع</b>		<b>27253</b>	<b>13205</b>	<b>14048</b>	<b>المجموع</b>	
4955	2642	2313	30 سنة		5428	2609	2819	5 سنوات	
4919	2690	2229	31 سنة		5498	2701	2797	6 سنوات	
4708	2486	2222	32 سنة	من 30 الى 34 سنة	6041	2971	3070	7 سنوات	
4771	2589	2182	33 سنة		6368	3062	3306	8 سنوات	
4686	2511	2175	34 سنة		6760	3274	3486	9 سنوات	
<b>24039</b>	<b>12918</b>	<b>11121</b>	<b>المجموع</b>		<b>30095</b>	<b>14617</b>	<b>15478</b>	<b>المجموع</b>	
4923	2563	2360	35 سنة		6980	3381	3599	10 سنوات	
4387	2317	2070	36 سنة		7169	3554	3615	11 سنة	
4454	2352	2102	37 سنة	من 35 الى 39 سنة	7768	3794	3974	12 سنة	
4791	2497	2294	38 سنة		7773	3850	3923	13 سنة	
5063	2647	2416	39 سنة		7438	3670	3768	14 سنة	
<b>23618</b>	<b>12376</b>	<b>11242</b>	<b>المجموع</b>		<b>37128</b>	<b>18249</b>	<b>18879</b>	<b>المجموع</b>	
4478	2320	2158	40 سنة		7305	3638	3667	15 سنة	
4462	2274	2188	41 سنة		8109	4039	4070	16 سنة	
4150	2091	2059	42 سنة	من 40 الى 44 سنة	8086	4022	4064	17 سنة	
4049	1973	2076	43 سنة		8091	4026	4065	18 سنة	
4128	2043	2085	44 سنة		7910	4017	3893	19 سنة	
<b>21267</b>	<b>10701</b>	<b>10566</b>	<b>المجموع</b>		<b>39501</b>	<b>19742</b>	<b>19759</b>	<b>المجموع</b>	
4208	2172	2036	45 سنة		7529	3860	3669	20 سنة	
3619	1796	1823	46 سنة		7323	3646	3677	21 سنة	
3603	1788	1815	47 سنة	من 45 الى 49 سنة	7261	3743	3518	22 سنة	
3472	1743	1729	48 سنة		7250	3780	3470	23 سنة	
3430	1715	1715	49 سنة		6902	3715	3187	24 سنة	
<b>18332</b>	<b>9214</b>	<b>9118</b>	<b>المجموع</b>		<b>36265</b>	<b>18744</b>	<b>17521</b>	<b>المجموع</b>	

الجدول 123: السكان حسب العمر بالسنين و الفئة العمرية و الجنس بولاية قابس (تابع)

المجموع	الجنس		العمر	الفئة العمرية	المجموع	الجنس		العمر	الفئة العمرية
	إناث	ذكور				إناث	ذكور		
1158	545	613	75 سنة	من 75 الى 79 سنة	2877	1452	1425	50 سنة	
1019	466	553	76 سنة		2938	1487	1451	51 سنة	
767	342	425	77 سنة		2492	1271	1221	52 سنة	
794	371	423	78 سنة	من 75 الى 79 سنة	2690	1408	1282	53 سنة	من 50 الى 54 سنة
922	469	453	79 سنة		2163	1138	1025	54 سنة	
<b>4660</b>	<b>2193</b>	<b>2467</b>	<b>المجموع</b>		<b>13160</b>	<b>6756</b>	<b>6404</b>	<b>المجموع</b>	
641	338	303	80 سنة		2008	1085	923	55 سنة	
611	280	331	81 سنة		1962	1039	923	56 سنة	
452	215	237	82 سنة		1955	1021	934	57 سنة	
658	317	341	83 سنة	من 80 الى 84 سنة	1685	918	767	58 سنة	من 55 الى 59 سنة
507	210	297	84 سنة		1878	992	886	59 سنة	
<b>2869</b>	<b>1360</b>	<b>1509</b>	<b>المجموع</b>		<b>9488</b>	<b>5055</b>	<b>4433</b>	<b>المجموع</b>	
397	196	201	85 سنة		1660	792	868	60 سنة	
306	114	192	86 سنة		1599	831	768	61 سنة	
208	86	122	87 سنة	من 85 الى 89 سنة	1647	785	862	62 سنة	
155	68	87	88 سنة		1679	859	820	63 سنة	من 60 الى 64 سنة
261	116	145	89 سنة		1895	973	922	64 سنة	
<b>1327</b>	<b>580</b>	<b>747</b>	<b>المجموع</b>		<b>8480</b>	<b>4240</b>	<b>4240</b>	<b>المجموع</b>	
236	110	126	90 سنة		1584	820	764	65 سنة	
211	83	128	91 سنة		1428	777	651	66 سنة	
167	62	105	92 سنة	من 90 الى 94 سنة	1593	825	768	67 سنة	
77	40	37	93 سنة		1487	709	778	68 سنة	من 65 الى 69 سنة
70	36	34	94 سنة		1921	983	938	69 سنة	
<b>761</b>	<b>331</b>	<b>430</b>	<b>المجموع</b>		<b>8013</b>	<b>4114</b>	<b>3899</b>	<b>المجموع</b>	
33	18	15	95 سنة		1538	737	801	70 سنة	
24	16	8	96 سنة		1466	715	751	71 سنة	
14	6	8	97 سنة	من 95 سنة فأكثر	1219	531	688	72 سنة	
9	4	5	98 سنة		1484	742	742	73 سنة	من 70 الى 74 سنة
74	49	25	99 سنة فأكثر		1390	641	749	74 سنة	
<b>154</b>	<b>93</b>	<b>61</b>	<b>المجموع</b>		<b>7097</b>	<b>3366</b>	<b>3731</b>	<b>المجموع</b>	
<b>342630</b>	<b>173433</b>	<b>169197</b>							مجموع كامل ولاية قابس

التعداد العام للسكان والسكنى لسنة 2004 - العدد الخامس: الخصائص الديموغرافية للسكان و التواتات العائلية و الإعاقة

الولاية قايس الفئة العمرية و الجنس بالوسط البلدي من ولاية قايس

المجموع	الجنس		العمر	الفئة العمرية
	اناث	ذكور		
4198	2164	2034	25 سنة	
4189	2119	2070	26 سنة	
3941	2051	1890	27 سنة	
3844	2011	1833	28 سنة	من 25 الى 29 سنة
3790	1961	1829	29 سنة	
<b>19962</b>	<b>10306</b>	<b>9656</b>	<b>المجموع</b>	
3434	1771	1663	30 سنة	
3454	1842	1612	31 سنة	
3277	1681	1596	32 سنة	
3321	1763	1558	33 سنة	من 30 الى 34 سنة
3352	1745	1607	34 سنة	
<b>16838</b>	<b>8802</b>	<b>8036</b>	<b>المجموع</b>	
3575	1818	1757	35 سنة	
3209	1629	1580	36 سنة	
3197	1650	1547	37 سنة	
3485	1800	1685	38 سنة	من 35 الى 39 سنة
3627	1853	1774	39 سنة	
<b>17093</b>	<b>8750</b>	<b>8343</b>	<b>المجموع</b>	
3264	1626	1638	40 سنة	
3316	1650	1666	41 سنة	
3007	1487	1520	42 سنة	
2930	1416	1514	43 سنة	من 40 الى 44 سنة
2984	1442	1542	44 سنة	
<b>15501</b>	<b>7621</b>	<b>7880</b>	<b>المجموع</b>	
3004	1506	1498	45 سنة	
2579	1232	1347	46 سنة	
2598	1233	1365	47 سنة	
2492	1204	1288	48 سنة	من 45 الى 49 سنة
2498	1196	1302	49 سنة	
<b>13171</b>	<b>6371</b>	<b>6800</b>	<b>المجموع</b>	

الولاية قايس

الجدول 123ب: السكان حسب العمر بالسنوات و الفئة العمرية

المجموع	الجنس		العمر	الفئة العمرية
	اناث	ذكور		
3840	1881	1959	0 سنة	
3907	1903	2004	1 سنة	
3590	1722	1868	2 سنوات	
3699	1709	1990	3 سنوات	من 0 الى 4 سنوات
3629	1788	1841	4 سنوات	
<b>18665</b>	<b>9003</b>	<b>9662</b>	<b>المجموع</b>	
3621	1775	1846	5 سنوات	
3604	1763	1841	6 سنوات	
3920	1944	1976	7 سنوات	
4092	1978	2114	8 سنوات	من 5 الى 9 سنوات
4344	2118	2226	9 سنوات	
<b>19581</b>	<b>9578</b>	<b>10003</b>	<b>المجموع</b>	
4452	2162	2290	10 سنوات	
4517	2265	2252	11 سنة	
4938	2453	2485	12 سنة	
4988	2445	2543	13 سنة	من 10 الى 14 سنة
4765	2331	2434	14 سنة	
<b>23660</b>	<b>11656</b>	<b>12004</b>	<b>المجموع</b>	
4675	2296	2379	15 سنة	
5205	2593	2612	16 سنة	
5275	2598	2677	17 سنة	
5269	2618	2651	18 سنة	من 15 الى 19 سنة
5293	2664	2629	19 سنة	
<b>25717</b>	<b>12769</b>	<b>12948</b>	<b>المجموع</b>	
5100	2564	2536	20 سنة	
5137	2473	2664	21 سنة	
5091	2525	2566	22 سنة	
5077	2557	2520	23 سنة	من 20 الى 24 سنة
4809	2519	2290	24 سنة	
<b>25214</b>	<b>12638</b>	<b>12576</b>	<b>المجموع</b>	

الولاية قايس الجول 123ب: السكان حسب العمر بالسنوات و الفئة العمرية و الجنس بالوسط البلدي من ولاية قايس (تابع)

المجموع	الجنس		العمر	الفئة العمرية	المجموع	الجنس		العمر	الفئة العمرية
	إناث	ذكور				إناث	ذكور		
713	352	361	75 سنة	من 75 الى 79 سنة	2052	974	1078	50 سنة	من 50 الى 54 سنة
602	286	316	76 سنة		2074	1002	1072	51 سنة	
462	216	246	77 سنة		1729	858	871	52 سنة	
466	220	246	78 سنة		1836	931	905	53 سنة	
579	308	271	79 سنة		1524	779	745	54 سنة	
<b>2822</b>	<b>1382</b>	<b>1440</b>	<b>المجموع</b>		<b>9215</b>	<b>4544</b>	<b>4671</b>	<b>المجموع</b>	
396	225	171	80 سنة		1431	757	674	55 سنة	
368	177	191	81 سنة		1398	715	683	56 سنة	
272	134	138	82 سنة		1324	678	646	57 سنة	
379	187	192	83 سنة		1134	609	525	58 سنة	
282	115	167	84 سنة	من 80 الى 84 سنة	1223	641	582	59 سنة	من 55 الى 59 سنة
<b>1697</b>	<b>838</b>	<b>859</b>	<b>المجموع</b>		<b>6510</b>	<b>3400</b>	<b>3110</b>	<b>المجموع</b>	
239	130	109	85 سنة		1063	508	555	60 سنة	
194	80	114	86 سنة		1049	530	519	61 سنة	
114	48	66	87 سنة		1070	507	563	62 سنة	
97	42	55	88 سنة	من 85 الى 89 سنة	1066	549	517	63 سنة	من 60 الى 64 سنة
160	72	88	89 سنة		1227	634	593	64 سنة	
<b>804</b>	<b>372</b>	<b>432</b>	<b>المجموع</b>		<b>5475</b>	<b>2728</b>	<b>2747</b>	<b>المجموع</b>	
134	66	68	90 سنة		1041	547	494	65 سنة	
99	44	55	91 سنة		895	487	408	66 سنة	
90	32	58	92 سنة		1007	537	470	67 سنة	
50	28	22	93 سنة	من 90 الى 94 سنة	950	453	497	68 سنة	من 65 الى 69 سنة
35	18	17	94 سنة		1242	644	598	69 سنة	
<b>408</b>	<b>188</b>	<b>220</b>	<b>المجموع</b>		<b>5135</b>	<b>2668</b>	<b>2467</b>	<b>المجموع</b>	
19	13	6	95 سنة		1005	472	533	70 سنة	
14	10	4	96 سنة		865	411	454	71 سنة	
6	3	3	97 سنة		712	330	382	72 سنة	
3	3	0	98 سنة	من 95 سنة فأكثر	906	463	443	73 سنة	من 70 الى 74 سنة
46	29	17	99 سنة فأكثر		837	389	448	74 سنة	
<b>88</b>	<b>58</b>	<b>30</b>	<b>المجموع</b>		<b>4325</b>	<b>2065</b>	<b>2260</b>	<b>المجموع</b>	
<b>231881</b>	<b>115737</b>	<b>116144</b>							مجموع الوسط البلدي بو الولاية قاييس

الولاية قايس  
الجدول 123ج: السكان حسب العمر بالسنوات و الفئة العمرية و الجنس بالوسط غير البلدي من ولاية قايس

المجموع	الجنس		العمر	الفئة العمرية	المجموع	الجنس		العمر	الفئة العمرية
	اناث	ذكور				اناث	ذكور		
1925	1130	795	25 سنة		1746	811	935	0 سنة	
1862	1044	818	26 سنة		1731	854	877	1 سنة	
1931	1115	816	27 سنة	من 25 الى 29 سنة	1631	792	839	2 سنوات	
1809	1025	784	28 سنة		1719	856	863	3 سنوات	من 0 الى 4 سنوات
1634	959	675	29 سنة		1761	889	872	4 سنوات	
<b>9161</b>	<b>5273</b>	<b>3888</b>	<b>المجموع</b>		<b>8588</b>	<b>4202</b>	<b>4386</b>	<b>المجموع</b>	
1521	871	650	30 سنة		1807	834	973	5 سنوات	
1465	848	617	31 سنة		1894	938	956	6 سنوات	
1431	805	626	32 سنة	من 30 الى 34 سنة	2121	1027	1094	7 سنوات	
1450	826	624	33 سنة		2276	1084	1192	8 سنوات	من 5 الى 9 سنوات
1334	766	568	34 سنة		2416	1156	1260	9 سنوات	
<b>7201</b>	<b>4116</b>	<b>3085</b>	<b>المجموع</b>		<b>10514</b>	<b>5039</b>	<b>5475</b>	<b>المجموع</b>	
1348	745	603	35 سنة		2528	1219	1309	10 سنوات	
1178	688	490	36 سنة		2652	1289	1363	11 سنة	
1257	702	555	37 سنة	من 35 الى 39 سنة	2830	1341	1489	12 سنة	
1306	697	609	38 سنة		2785	1405	1380	13 سنة	من 10 الى 14 سنة
1436	794	642	39 سنة		2673	1339	1334	14 سنة	
<b>6525</b>	<b>3626</b>	<b>2899</b>	<b>المجموع</b>		<b>13468</b>	<b>6593</b>	<b>6875</b>	<b>المجموع</b>	
1214	694	520	40 سنة		2630	1342	1288	15 سنة	
1146	624	522	41 سنة		2904	1446	1458	16 سنة	
1143	604	539	42 سنة	من 40 الى 44 سنة	2811	1424	1387	17 سنة	
1119	557	562	43 سنة		2822	1408	1414	18 سنة	من 15 الى 19 سنة
1144	601	543	44 سنة		2617	1353	1264	19 سنة	
<b>5766</b>	<b>3080</b>	<b>2686</b>	<b>المجموع</b>		<b>13784</b>	<b>6973</b>	<b>6811</b>	<b>المجموع</b>	
1204	666	538	45 سنة		2429	1296	1133	20 سنة	
1040	564	476	46 سنة		2186	1173	1013	21 سنة	
1005	555	450	47 سنة	من 45 الى 49 سنة	2170	1218	952	22 سنة	
980	539	441	48 سنة		2173	1223	950	23 سنة	من 20 الى 24 سنة
932	519	413	49 سنة		2093	1196	897	24 سنة	
<b>5161</b>	<b>2843</b>	<b>2318</b>	<b>المجموع</b>		<b>11051</b>	<b>6106</b>	<b>4945</b>	<b>المجموع</b>	

الجدول 123: السكان حسب العمر بالسنوات و الفئة العمرية و الجنس بالوسط غير البلدي من ولاية قايس (سابع)

المجموع	الجنس		العمر	الفئة العمرية	المجموع	الجنس		العمر	الفئة العمرية
	إناث	ذكور				إناث	ذكور		
445	193	252	75 سنة	من 75 الى 79 سنة	825	478	347	50 سنة	من 50 الى 54 سنة
417	180	237	76 سنة		864	485	379	51 سنة	
305	126	179	77 سنة		763	413	350	52 سنة	
328	151	177	78 سنة		854	477	377	53 سنة	
343	161	182	79 سنة		639	359	280	54 سنة	
<b>1838</b>	<b>811</b>	<b>1027</b>	<b>المجموع</b>		<b>3945</b>	<b>2212</b>	<b>1733</b>	<b>المجموع</b>	
245	113	132	80 سنة		577	328	249	55 سنة	
243	103	140	81 سنة		564	324	240	56 سنة	
180	81	99	82 سنة		631	343	288	57 سنة	
279	130	149	83 سنة	من 80 الى 84 سنة	551	309	242	58 سنة	
225	95	130	84 سنة		655	351	304	59 سنة	
<b>1172</b>	<b>522</b>	<b>650</b>	<b>المجموع</b>		<b>2978</b>	<b>1655</b>	<b>1323</b>	<b>المجموع</b>	
158	66	92	85 سنة		597	284	313	60 سنة	
112	34	78	86 سنة		550	301	249	61 سنة	
94	38	56	87 سنة		577	278	299	62 سنة	
58	26	32	88 سنة	من 85 الى 89 سنة	613	310	303	63 سنة	
101	44	57	89 سنة		668	339	329	64 سنة	
<b>523</b>	<b>208</b>	<b>315</b>	<b>المجموع</b>		<b>3005</b>	<b>1512</b>	<b>1493</b>	<b>المجموع</b>	
102	44	58	90 سنة		543	273	270	65 سنة	
112	39	73	91 سنة		533	290	243	66 سنة	
77	30	47	92 سنة		586	288	298	67 سنة	
27	12	15	93 سنة	من 90 الى 94 سنة	537	256	281	68 سنة	
35	18	17	94 سنة		679	339	340	69 سنة	
<b>353</b>	<b>143</b>	<b>210</b>	<b>المجموع</b>		<b>2878</b>	<b>1446</b>	<b>1432</b>	<b>المجموع</b>	
14	5	9	95 سنة		533	265	268	70 سنة	
10	6	4	96 سنة		601	304	297	71 سنة	
8	3	5	97 سنة		507	201	306	72 سنة	
6	1	5	98 سنة	من 95 سنة فأكثر	578	279	299	73 سنة	
28	20	8	99 سنة فأكثر		553	252	301	74 سنة	
66	35	31	<b>المجموع</b>		<b>2772</b>	<b>1301</b>	<b>1471</b>	<b>المجموع</b>	
<b>110749</b>	<b>57696</b>	<b>53053</b>							

مجموع الوسط غير البلدي بولاية قايس

التعداد العام للسكان والسكنى لسنة 2004 - العدد الخامس: الخصائص الديموغرافية للسكان و التواتات العائلية و الإعاقة

الجدول 124: السكان حسب العمر بالسنوات و الفئة العمرية و الجنس بولاية مدين

المجموع	الجنس		العمر	الفئة العمرية	المجموع	الجنس		العمر	الفئة العمرية
	اناث	ذكور				اناث	ذكور		
7665	4170	3495	25 سنة		7508	3654	3854	0 سنة	
7781	4233	3548	26 سنة		7174	3521	3653	1 سنة	
7597	4097	3500	27 سنة		6737	3217	3520	2 سنوات	
7723	4185	3538	28 سنة	من 25 الى 29 سنة	6999	3331	3668	3 سنوات	من 0 الى 4 سنوات
7277	3870	3407	29 سنة		7115	3438	3677	4 سنوات	
<b>38043</b>	<b>20555</b>	<b>17488</b>	<b>المجموع</b>		<b>35533</b>	<b>17161</b>	<b>18372</b>	<b>المجموع</b>	
6702	3586	3116	30 سنة		7098	3481	3617	5 سنوات	
6552	3512	3040	31 سنة		7175	3480	3695	6 سنوات	
6148	3246	2902	32 سنة		7690	3695	3995	7 سنوات	
6260	3324	2936	33 سنة	من 30 الى 34 سنة	8139	3933	4206	8 سنوات	من 5 الى 9 سنوات
6216	3216	3000	34 سنة		8581	4200	4381	9 سنوات	
<b>31878</b>	<b>16884</b>	<b>14994</b>	<b>المجموع</b>		<b>38683</b>	<b>18789</b>	<b>19894</b>	<b>المجموع</b>	
6108	3194	2914	35 سنة		8823	4374	4449	10 سنوات	
5272	2769	2503	36 سنة		9300	4513	4787	11 سنة	
5303	2768	2535	37 سنة		9816	4756	5060	12 سنة	
5845	2957	2888	38 سنة	من 35 الى 39 سنة	10008	4854	5154	13 سنة	من 10 الى 14 سنة
6072	3112	2960	39 سنة		10072	4884	5188	14 سنة	
<b>28600</b>	<b>14800</b>	<b>13800</b>	<b>المجموع</b>		<b>48019</b>	<b>23381</b>	<b>24638</b>	<b>المجموع</b>	
5331	2698	2633	40 سنة		9681	4742	4939	15 سنة	
5380	2808	2572	41 سنة		10637	5206	5431	16 سنة	
4330	2362	2268	42 سنة		10547	5247	5300	17 سنة	
4662	2350	2312	43 سنة	من 40 الى 44 سنة	10343	5159	5184	18 سنة	من 15 الى 19 سنة
4966	2558	2408	44 سنة		10244	5200	5044	19 سنة	
<b>24969</b>	<b>12776</b>	<b>12193</b>	<b>المجموع</b>		<b>51452</b>	<b>25554</b>	<b>25898</b>	<b>المجموع</b>	
4996	2652	2344	45 سنة		9302	4828	4474	20 سنة	
4635	2333	2302	46 سنة		8632	4447	4185	21 سنة	
4191	2085	2106	47 سنة		8391	4306	4085	22 سنة	
3729	1872	1857	48 سنة	من 45 الى 49 سنة	8623	4425	4198	23 سنة	من 20 الى 24 سنة
3901	1962	1939	49 سنة		8249	4389	3860	24 سنة	
<b>21452</b>	<b>10904</b>	<b>10548</b>	<b>المجموع</b>		<b>43197</b>	<b>22395</b>	<b>20802</b>	<b>المجموع</b>	

الجدول 124: السكان حسب العمر بالسنوات و الفئة العمرية و الجنس بولاية مدين (تابع)

المجموع	الجنس		العمر	الفئة العمرية	المجموع	الجنس		العمر	الفئة العمرية
	إناث	ذكور				إناث	ذكور		
1448	653	795	75 سنة	من 75 الى 79 سنة	3297	1707	1590	50 سنة	
1257	571	686	76 سنة		3481	1776	1705	51 سنة	
1107	475	632	77 سنة		2933	1528	1405	52 سنة	
1010	445	565	78 سنة	من 75 الى 79 سنة	3256	1676	1580	53 سنة	من 50 الى 54 سنة
1354	663	691	79 سنة		2522	1351	1171	54 سنة	
<b>6176</b>	<b>2807</b>	<b>3369</b>	<b>المجموع</b>		<b>15489</b>	<b>8038</b>	<b>7451</b>	<b>المجموع</b>	
862	405	457	80 سنة		2325	1257	1068	55 سنة	
753	305	448	81 سنة		2493	1354	1139	56 سنة	
528	202	326	82 سنة		2240	1162	1078	57 سنة	
804	368	436	83 سنة	من 80 الى 84 سنة	2489	1312	1177	58 سنة	من 55 الى 59 سنة
607	261	346	84 سنة		2812	1456	1356	59 سنة	
<b>3554</b>	<b>1541</b>	<b>2013</b>	<b>المجموع</b>		<b>12359</b>	<b>6541</b>	<b>5818</b>	<b>المجموع</b>	
433	193	240	85 سنة		2063	1040	1023	60 سنة	
334	139	195	86 سنة		2271	1254	1017	61 سنة	
227	88	139	87 سنة		2051	1052	999	62 سنة	
214	76	138	88 سنة	من 85 الى 89 سنة	2402	1207	1195	63 سنة	من 60 الى 64 سنة
307	152	155	89 سنة		2332	1216	1116	64 سنة	
<b>1515</b>	<b>648</b>	<b>867</b>	<b>المجموع</b>		<b>11119</b>	<b>5769</b>	<b>5350</b>	<b>المجموع</b>	
172	73	99	90 سنة		2089	1002	1087	65 سنة	
217	110	107	91 سنة		1673	815	858	66 سنة	
188	103	85	92 سنة		2058	992	1066	67 سنة	
158	85	73	93 سنة	من 90 الى 94 سنة	2086	1084	1002	68 سنة	من 65 الى 69 سنة
135	70	65	94 سنة		2476	1322	1154	69 سنة	
<b>870</b>	<b>441</b>	<b>429</b>	<b>المجموع</b>		<b>10382</b>	<b>5215</b>	<b>5167</b>	<b>المجموع</b>	
90	45	45	95 سنة		1831	879	952	70 سنة	
54	30	24	96 سنة		1934	891	1043	71 سنة	
33	15	18	97 سنة		1370	576	794	72 سنة	
31	15	16	98 سنة	من 95 سنة فأكثر	2058	941	1117	73 سنة	من 70 الى 74 سنة
104	57	47	99 سنة فأكثر		1708	791	917	74 سنة	
<b>312</b>	<b>162</b>	<b>150</b>	<b>المجموع</b>		<b>8901</b>	<b>4078</b>	<b>4823</b>	<b>المجموع</b>	
<b>432503</b>	<b>218439</b>	<b>214064</b>							مجموع كامل ولاية مدين



التعداد العام للسكان والسكنى لسنة 2004 - العدد الخامس: الخصائص الديموغرافية للسكان و التواتات العائلية و الإعاقة

المجموع	الجنس		العمر	الفئة العمرية		المجموع	الجنس		العمر	الفئة العمرية
	اناث	ذكور					اناث	ذكور		
6056	3144	2912	25 سنة			5823	2822	3001	0 سنة	
6069	3136	2933	26 سنة			5493	2697	2796	1 سنة	
5974	3078	2896	27 سنة			5252	2494	2758	2 سنوات	
6101	3166	2935	28 سنة	من 25 الى 29 سنة		5399	2579	2820	3 سنوات	من 0 الى 4 سنوات
5881	3044	2837	29 سنة			5431	2657	2774	4 سنوات	
<b>30081</b>	<b>15568</b>	<b>14513</b>	<b>المجموع</b>			<b>27398</b>	<b>13249</b>	<b>14149</b>	<b>المجموع</b>	
5353	2780	2573	30 سنة			5380	2620	2760	5 سنوات	
5275	2784	2491	31 سنة			5461	2665	2796	6 سنوات	
4905	2545	2360	32 سنة			5714	2723	2991	7 سنوات	
4976	2589	2387	33 سنة	من 30 الى 34 سنة		5971	2888	3083	8 سنوات	من 5 الى 9 سنوات
4937	2521	2416	34 سنة			6306	3064	3242	9 سنوات	
<b>25446</b>	<b>13219</b>	<b>12227</b>	<b>المجموع</b>			<b>28832</b>	<b>13960</b>	<b>14872</b>	<b>المجموع</b>	
4887	2502	2385	35 سنة			6438	3191	3247	10 سنوات	
4326	2179	2147	36 سنة			6858	3340	3518	11 سنة	
4232	2178	2054	37 سنة			7127	3440	3687	12 سنة	
4581	2275	2306	38 سنة	من 35 الى 39 سنة		7379	3602	3777	13 سنة	من 10 الى 14 سنة
4824	2419	2405	39 سنة			7323	3508	3815	14 سنة	
<b>22850</b>	<b>11553</b>	<b>11297</b>	<b>المجموع</b>			<b>35125</b>	<b>17081</b>	<b>18044</b>	<b>المجموع</b>	
4344	2191	2153	40 سنة			7119	3461	3658	15 سنة	
4386	2272	2114	41 سنة			7836	3792	4044	16 سنة	
3737	1873	1864	42 سنة			7889	3874	4015	17 سنة	
3837	1880	1957	43 سنة	من 40 الى 44 سنة		7791	3819	3972	18 سنة	من 15 الى 19 سنة
4071	2049	2022	44 سنة			7751	3832	3919	19 سنة	
<b>20375</b>	<b>10265</b>	<b>10110</b>	<b>المجموع</b>			<b>38386</b>	<b>18778</b>	<b>19608</b>	<b>المجموع</b>	
3839	1990	1849	45 سنة			7004	3524	3480	20 سنة	
3674	1836	1838	46 سنة			6703	3367	3336	21 سنة	
3328	1649	1679	47 سنة			6547	3250	3297	22 سنة	
2999	1484	1515	48 سنة	من 45 الى 49 سنة		6702	3289	3413	23 سنة	من 20 الى 24 سنة
3133	1560	1573	49 سنة			6500	3292	3208	24 سنة	
<b>16973</b>	<b>8519</b>	<b>8454</b>	<b>المجموع</b>			<b>33456</b>	<b>16722</b>	<b>16734</b>	<b>المجموع</b>	

الجدول 124ب: السكان حسب العمر بالسنوات و الفئة العمرية و الجنس بالوسط البلدي من ولاية مدين (تسابع)

المجموع	الجنس		العمر	الفئة العمرية	المجموع	الجنس		العمر	الفئة العمرية
	إناث	ذكور				إناث	ذكور		
1117	500	617	75 سنة	من 75 الى 79 سنة	2607	1326	1281	50 سنة	من 50 الى 54 سنة
921	408	513	76 سنة		2715	1348	1367	51 سنة	
839	385	454	77 سنة		2333	1184	1149	52 سنة	
724	333	391	78 سنة		2599	1324	1275	53 سنة	
1058	534	524	79 سنة		2078	1107	971	54 سنة	
<b>4659</b>	<b>2160</b>	<b>2499</b>	<b>المجموع</b>		<b>12332</b>	<b>6289</b>	<b>6043</b>	<b>المجموع</b>	
652	317	335	80 سنة		1864	1013	851	55 سنة	
569	227	342	81 سنة		2032	1101	931	56 سنة	
391	161	230	82 سنة		1731	889	842	57 سنة	
599	283	316	83 سنة		1946	1015	931	58 سنة	
447	208	239	84 سنة		2127	1108	1019	59 سنة	
<b>2658</b>	<b>1196</b>	<b>1462</b>	<b>المجموع</b>		<b>9700</b>	<b>5126</b>	<b>4574</b>	<b>المجموع</b>	
319	150	169	85 سنة		1576	813	763	60 سنة	
237	104	133	86 سنة		1768	986	782	61 سنة	
166	67	99	87 سنة		1528	800	728	62 سنة	
177	64	113	88 سنة		1794	923	871	63 سنة	
243	124	119	89 سنة		1845	979	866	64 سنة	
<b>1142</b>	<b>509</b>	<b>633</b>	<b>المجموع</b>		<b>8511</b>	<b>4501</b>	<b>4010</b>	<b>المجموع</b>	
136	55	81	90 سنة		1605	766	839	65 سنة	
151	79	72	91 سنة		1292	627	665	66 سنة	
120	64	56	92 سنة		1571	743	828	67 سنة	
97	55	42	93 سنة		1573	815	758	68 سنة	
100	53	47	94 سنة		1932	1039	893	69 سنة	
<b>604</b>	<b>306</b>	<b>298</b>	<b>المجموع</b>		<b>7973</b>	<b>3990</b>	<b>3983</b>	<b>المجموع</b>	
67	34	33	95 سنة		1318	636	682	70 سنة	
36	22	14	96 سنة		1452	691	761	71 سنة	
26	13	13	97 سنة		1023	433	590	72 سنة	
23	12	11	98 سنة		1516	710	806	73 سنة	
82	45	37	99 سنة		1272	601	671	74 سنة	
<b>234</b>	<b>126</b>	<b>108</b>	<b>المجموع</b>		<b>6581</b>	<b>3071</b>	<b>3510</b>	<b>المجموع</b>	
<b>333316</b>	<b>166188</b>	<b>167128</b>							

مجموع الوسط البلدي بولاية مدين

التعداد العام للسكان و السكنى لسنة 2004 - العدد الخامس: الخصائص الديموغرافية للسكان و النواتات العائلية و الإعاقة

الجدول 124ج: السكان حسب العمر بالسنوات و الفئة العمرية و الجنس بالوسط غير البلدي من ولاية مدين

المجموع	الجنس		العمر	الفئة العمرية	المجموع	الجنس		العمر	الفئة العمرية
	اناث	ذكور				اناث	ذكور		
1609	1026	583	25 سنة	الفئة العمرية	1685	832	853	0 سنة	ولاية مدين
1712	1097	615	26 سنة		1681	824	857	1 سنة	
1623	1019	604	27 سنة	من 25 الى 29 سنة	1485	723	762	2 سنوات	
1622	1019	603	28 سنة		1600	752	848	3 سنوات	
1396	826	570	29 سنة		1684	781	903	4 سنوات	
<b>7962</b>	<b>4987</b>	<b>2975</b>	<b>المجموع</b>		<b>8135</b>	<b>3912</b>	<b>4223</b>	<b>المجموع</b>	
1349	806	543	30 سنة		1718	861	857	5 سنوات	
1277	728	549	31 سنة		1714	815	899	6 سنوات	
1243	701	542	32 سنة	من 30 الى 34 سنة	1976	972	1004	7 سنوات	
1284	735	549	33 سنة		2168	1045	1123	8 سنوات	
1279	695	584	34 سنة		2275	1136	1139	9 سنوات	
<b>6432</b>	<b>3665</b>	<b>2767</b>	<b>المجموع</b>		<b>9851</b>	<b>4829</b>	<b>5022</b>	<b>المجموع</b>	
1221	692	529	35 سنة		2385	1183	1202	10 سنوات	
946	590	356	36 سنة		2442	1173	1269	11 سنة	
1071	590	481	37 سنة	من 35 الى 39 سنة	2689	1316	1373	12 سنة	
1264	682	582	38 سنة		2629	1252	1377	13 سنة	
1248	693	555	39 سنة		2749	1376	1373	14 سنة	
<b>5750</b>	<b>3247</b>	<b>2503</b>	<b>المجموع</b>		<b>12894</b>	<b>6300</b>	<b>6594</b>	<b>المجموع</b>	
987	507	480	40 سنة		2562	1281	1281	15 سنة	
994	536	458	41 سنة		2801	1414	1387	16 سنة	
893	489	404	42 سنة	من 40 الى 44 سنة	2658	1373	1285	17 سنة	
825	470	355	43 سنة		2552	1340	1212	18 سنة	
895	509	386	44 سنة		2493	1368	1125	19 سنة	
<b>4594</b>	<b>2511</b>	<b>2083</b>	<b>المجموع</b>		<b>13066</b>	<b>6776</b>	<b>6290</b>	<b>المجموع</b>	
1157	662	495	45 سنة		2298	1304	994	20 سنة	
961	497	464	46 سنة		1929	1080	849	21 سنة	
863	436	427	47 سنة	من 45 الى 49 سنة	1844	1056	788	22 سنة	
730	388	342	48 سنة		1921	1136	785	23 سنة	
768	402	366	49 سنة		1749	1097	652	24 سنة	
<b>4479</b>	<b>2385</b>	<b>2094</b>	<b>المجموع</b>		<b>9741</b>	<b>5673</b>	<b>4068</b>	<b>المجموع</b>	

الجدول 124: السكان حسب العمر بالسنوات و الفئة العمرية و الجنس بالوسط غير البلدي من ولاية مدين (تابع)

المجموع	الجنس		العمر	الفئة العمرية	المجموع	الجنس		العمر	الفئة العمرية
	إناث	ذكور				إناث	ذكور		
331	153	178	75 سنة	من 75 الى 79 سنة	690	381	309	50 سنة	من 50 الى 54 سنة
336	163	173	76 سنة		766	428	338	51 سنة	
268	90	178	77 سنة		600	344	256	52 سنة	
286	112	174	78 سنة		657	352	305	53 سنة	
296	129	167	79 سنة		444	244	200	54 سنة	
<b>1517</b>	<b>647</b>	<b>870</b>	<b>المجموع</b>		<b>3157</b>	<b>1749</b>	<b>1408</b>	<b>المجموع</b>	
210	88	122	80 سنة	من 80 الى 84 سنة	461	244	217	55 سنة	من 55 الى 59 سنة
184	78	106	81 سنة		461	253	208	56 سنة	
137	41	96	82 سنة		509	273	236	57 سنة	
205	85	120	83 سنة		543	297	246	58 سنة	
160	53	107	84 سنة		685	348	337	59 سنة	
<b>896</b>	<b>345</b>	<b>551</b>	<b>المجموع</b>		<b>2659</b>	<b>1415</b>	<b>1244</b>	<b>المجموع</b>	
114	43	71	85 سنة	من 85 الى 89 سنة	487	227	260	60 سنة	من 60 الى 64 سنة
97	35	62	86 سنة		503	268	235	61 سنة	
61	21	40	87 سنة		523	252	271	62 سنة	
37	12	25	88 سنة		608	284	324	63 سنة	
64	28	36	89 سنة		487	237	250	64 سنة	
<b>373</b>	<b>139</b>	<b>234</b>	<b>المجموع</b>		<b>2608</b>	<b>1268</b>	<b>1340</b>	<b>المجموع</b>	
36	18	18	90 سنة	من 90 الى 94 سنة	484	236	248	65 سنة	من 65 الى 69 سنة
66	31	35	91 سنة		381	188	193	66 سنة	
68	39	29	92 سنة		487	249	238	67 سنة	
61	30	31	93 سنة		513	269	244	68 سنة	
35	17	18	94 سنة		544	283	261	69 سنة	
<b>266</b>	<b>135</b>	<b>131</b>	<b>المجموع</b>		<b>2409</b>	<b>1225</b>	<b>1184</b>	<b>المجموع</b>	
23	11	12	95 سنة	من 95 سنة فأكثر	513	243	270	70 سنة	من 70 الى 74 سنة
18	8	10	96 سنة		482	200	282	71 سنة	
7	2	5	97 سنة		347	143	204	72 سنة	
8	3	5	98 سنة		542	231	311	73 سنة	
22	12	10	99 سنة فأكثر		436	190	246	74 سنة	
<b>78</b>	<b>36</b>	<b>42</b>	<b>المجموع</b>		<b>2320</b>	<b>1007</b>	<b>1313</b>	<b>المجموع</b>	
<b>99187</b>	<b>52251</b>	<b>46936</b>							مجموع الوسط غير البلدي بولاية مدين

التعداد العام للسكان و السكنى لسنة 2004 - العدد الخامس: الخصائص الديموغرافية للسكان و التواتات العائلية و الإعاقة

المجموع	الجنس		العمر	الفئة العمرية	المجموع	الجنس		العمر	الفئة العمرية
	اناث	ذكور				اناث	ذكور		
2295	1338	957	25 سنة	من 25 الى 29 سنة	2430	1173	1257	0 سنة	من 0 الى 4 سنوات
2378	1444	934	26 سنة		2380	1160	1220	1 سنة	
2412	1414	998	27 سنة		2273	1141	1132	2 سنوات	
2393	1404	989	28 سنة		2459	1197	1262	3 سنوات	
2008	1146	862	29 سنة		2554	1230	1324	4 سنوات	
<b>11486</b>	<b>6746</b>	<b>4740</b>	<b>المجموع</b>	<b>12096</b>	<b>5901</b>	<b>6195</b>	<b>المجموع</b>	من 5 الى 9 سنوات	
1975	1126	849	30 سنة	2679	1312	1367	5 سنوات		
1895	1095	800	31 سنة	2731	1361	1370	6 سنوات		
1825	1047	778	32 سنة	2992	1490	1502	7 سنوات		
1791	995	796	33 سنة	3179	1611	1568	8 سنوات		
1655	930	725	34 سنة	3328	1641	1687	9 سنوات		
<b>9141</b>	<b>5193</b>	<b>3948</b>	<b>المجموع</b>	<b>14909</b>	<b>7415</b>	<b>7494</b>	<b>المجموع</b>	من 10 الى 14 سنة	
1757	967	790	35 سنة	3408	1655	1753	10 سنوات		
1557	859	698	36 سنة	3714	1847	1867	11 سنة		
1487	835	652	37 سنة	3663	1761	1902	12 سنة		
1609	901	708	38 سنة	3812	1881	1931	13 سنة		
1661	917	744	39 سنة	3953	1970	1983	14 سنة		
<b>8071</b>	<b>4479</b>	<b>3592</b>	<b>المجموع</b>	<b>18550</b>	<b>9114</b>	<b>9436</b>	<b>المجموع</b>	من 15 الى 19 سنة	
1577	896	681	40 سنة	3736	1892	1844	15 سنة		
1653	873	780	41 سنة	4007	1979	2028	16 سنة		
1424	768	656	42 سنة	3811	1946	1865	17 سنة		
1350	714	636	43 سنة	3766	1926	1840	18 سنة		
1465	778	687	44 سنة	3457	1800	1657	19 سنة		
<b>7469</b>	<b>4029</b>	<b>3440</b>	<b>المجموع</b>	<b>18777</b>	<b>9543</b>	<b>9234</b>	<b>المجموع</b>	من 20 الى 24 سنة	
1528	870	658	45 سنة	3290	1750	1540	20 سنة		
1441	747	694	46 سنة	2816	1614	1202	21 سنة		
1256	655	601	47 سنة	2820	1523	1297	22 سنة		
1078	563	515	48 سنة	2576	1510	1066	23 سنة		
1098	606	492	49 سنة	2598	1554	1044	24 سنة		
<b>6401</b>	<b>3441</b>	<b>2960</b>	<b>المجموع</b>	<b>14100</b>	<b>7951</b>	<b>6149</b>	<b>المجموع</b>		

الجدول 125: السكان حسب العمر بالسنوات و الفئة العمرية و الجنس بولاية تطاوين (تابع)

المجموع	الجنس		العمر	الفئة العمرية	المجموع	الجنس		العمر	الفئة العمرية
	إناث	ذكور				إناث	ذكور		
493	223	270	75 سنة	من 75 الى 79 سنة	965	531	434	50 سنة	من 50 الى 54 سنة
464	215	249	76 سنة		1058	610	448	51 سنة	
365	136	229	77 سنة		756	399	357	52 سنة	
373	164	209	78 سنة		952	540	412	53 سنة	
423	202	221	79 سنة		749	454	295	54 سنة	
<b>2118</b>	<b>940</b>	<b>1178</b>	<b>المجموع</b>		<b>4480</b>	<b>2534</b>	<b>1946</b>	<b>المجموع</b>	
285	114	171	80 سنة	من 80 الى 84 سنة	648	372	276	55 سنة	من 55 الى 59 سنة
276	125	151	81 سنة		626	371	255	56 سنة	
161	67	94	82 سنة		577	313	264	57 سنة	
238	113	125	83 سنة		779	447	332	58 سنة	
224	95	129	84 سنة		844	486	358	59 سنة	
<b>1184</b>	<b>514</b>	<b>670</b>	<b>المجموع</b>		<b>3474</b>	<b>1989</b>	<b>1485</b>	<b>المجموع</b>	
149	62	87	85 سنة	من 85 الى 89 سنة	676	368	308	60 سنة	من 60 الى 64 سنة
139	61	78	86 سنة		584	330	254	61 سنة	
78	30	48	87 سنة		705	367	338	62 سنة	
61	22	39	88 سنة		684	377	307	63 سنة	
124	52	72	89 سنة		743	385	358	64 سنة	
<b>551</b>	<b>227</b>	<b>324</b>	<b>المجموع</b>		<b>3392</b>	<b>1827</b>	<b>1565</b>	<b>المجموع</b>	
68	33	35	90 سنة	من 90 الى 94 سنة	719	373	346	65 سنة	من 65 الى 69 سنة
84	52	32	91 سنة		606	316	290	66 سنة	
110	48	62	92 سنة		757	373	384	67 سنة	
63	38	25	93 سنة		746	368	378	68 سنة	
45	27	18	94 سنة		827	440	387	69 سنة	
<b>370</b>	<b>198</b>	<b>172</b>	<b>المجموع</b>		<b>3655</b>	<b>1870</b>	<b>1785</b>	<b>المجموع</b>	
24	14	10	95 سنة	من 95 سنة فأكثر	712	343	369	70 سنة	
26	13	13	96 سنة		635	295	340	71 سنة	
13	7	6	97 سنة		505	225	280	72 سنة	
10	3	7	98 سنة		659	320	339	73 سنة	
51	34	17	99 سنة فأكثر		665	346	319	74 سنة	
<b>124</b>	<b>71</b>	<b>53</b>	<b>المجموع</b>		<b>3176</b>	<b>1529</b>	<b>1647</b>	<b>المجموع</b>	
<b>143524</b>	<b>75511</b>	<b>68013</b>							<b>مجموع كامل ولاية تطاوين</b>

التعداد العام للسكان و السكنى لسنة 2004 - العدد الخامس: الخصائص الديموغرافية للسكان و النواتات العائلية و الإعاقة

المجموع	الجنس		العمر	الفئة العمرية	المجموع	الجنس		العمر	الفئة العمرية
	اناث	ذكور				اناث	ذكور		
1405	805	600	25 سنة	الفئة العمرية	1463	696	767	0 سنة	والاية تطاوين
1448	869	579	26 سنة		1334	647	687	1 سنة	
1523	900	623	27 سنة		1317	657	660	2 سنوات	
1518	875	643	28 سنة	من 25 الى 29 سنة	1404	685	719	3 سنوات	من 0 الى 4 سنوات
1276	705	571	29 سنة		1416	686	730	4 سنوات	
<b>7170</b>	<b>4154</b>	<b>3016</b>	<b>المجموع</b>		<b>6934</b>	<b>3371</b>	<b>3563</b>	<b>المجموع</b>	
1283	724	559	30 سنة		1578	784	794	5 سنوات	
1244	714	530	31 سنة		1622	812	810	6 سنوات	
1201	678	523	32 سنة		1662	827	835	7 سنوات	
1185	650	535	33 سنة	من 30 الى 34 سنة	1833	943	890	8 سنوات	من 5 الى 9 سنوات
1084	615	469	34 سنة		1913	932	981	9 سنوات	
<b>5997</b>	<b>3381</b>	<b>2616</b>	<b>المجموع</b>		<b>8608</b>	<b>4298</b>	<b>4310</b>	<b>المجموع</b>	
1155	620	535	35 سنة		2021	983	1038	10 سنوات	
1026	560	466	36 سنة		2233	1085	1148	11 سنة	
1017	579	438	37 سنة		2149	1042	1107	12 سنة	
1053	583	470	38 سنة	من 35 الى 39 سنة	2242	1106	1136	13 سنة	من 10 الى 14 سنة
1130	598	532	39 سنة		2333	1142	1191	14 سنة	
<b>5381</b>	<b>2940</b>	<b>2441</b>	<b>المجموع</b>		<b>10978</b>	<b>5358</b>	<b>5620</b>	<b>المجموع</b>	
1036	583	453	40 سنة		2252	1116	1136	15 سنة	
1075	563	512	41 سنة		2443	1204	1239	16 سنة	
940	491	449	42 سنة		2380	1201	1179	17 سنة	
881	471	410	43 سنة	من 40 الى 44 سنة	2295	1177	1118	18 سنة	من 15 الى 19 سنة
944	489	455	44 سنة		2191	1131	1060	19 سنة	
<b>4876</b>	<b>2597</b>	<b>2279</b>	<b>المجموع</b>		<b>11561</b>	<b>5829</b>	<b>5732</b>	<b>المجموع</b>	
969	545	424	45 سنة		2033	1044	989	20 سنة	
900	461	439	46 سنة		1802	1000	802	21 سنة	
822	420	402	47 سنة		1716	891	825	22 سنة	
700	355	345	48 سنة	من 45 الى 49 سنة	1556	886	670	23 سنة	من 20 الى 24 سنة
690	382	308	49 سنة		1609	929	680	24 سنة	
<b>4081</b>	<b>2163</b>	<b>1918</b>	<b>المجموع</b>		<b>8716</b>	<b>4750</b>	<b>3966</b>	<b>المجموع</b>	

ولاية تطاوين

الجيل 125أب: السكان حسب العمر بالسنوات و الفئة العمرية و الجنس بالوسط البلدي من ولاية تطاوين (تابع)

المجموع	الجنس		العمر	الفئة العمرية	المجموع	الجنس		العمر	الفئة العمرية
	إناث	ذكور				إناث	ذكور		
275	136	139	75 سنة		595	317	278	50 سنة	
268	124	144	76 سنة		627	345	282	51 سنة	
220	84	136	77 سنة	من 75 الى 79 سنة	465	243	222	52 سنة	
216	103	113	78 سنة		591	337	254	53 سنة	
233	109	124	79 سنة		463	267	196	54 سنة	
<b>1212</b>	<b>556</b>	<b>656</b>	<b>المجموع</b>		<b>2741</b>	<b>1509</b>	<b>1232</b>	<b>المجموع</b>	
161	72	89	80 سنة		425	244	181	55 سنة	
163	79	84	81 سنة		364	212	152	56 سنة	
108	46	62	82 سنة	من 80 الى 84 سنة	350	189	161	57 سنة	
149	74	75	83 سنة		477	274	203	58 سنة	
124	55	69	84 سنة		490	284	206	59 سنة	
<b>705</b>	<b>326</b>	<b>379</b>	<b>المجموع</b>		<b>2106</b>	<b>1203</b>	<b>903</b>	<b>المجموع</b>	
104	42	62	85 سنة		412	229	183	60 سنة	
77	35	42	86 سنة		354	216	138	61 سنة	
47	18	29	87 سنة	من 85 الى 89 سنة	432	233	199	62 سنة	
41	16	25	88 سنة		392	208	184	63 سنة	
75	32	43	89 سنة		407	217	190	64 سنة	
<b>344</b>	<b>143</b>	<b>201</b>	<b>المجموع</b>		<b>1997</b>	<b>1103</b>	<b>894</b>	<b>المجموع</b>	
46	23	23	90 سنة		434	232	202	65 سنة	
54	33	21	91 سنة		370	198	172	66 سنة	
67	30	37	92 سنة	من 90 الى 94 سنة	468	227	241	67 سنة	
37	19	18	93 سنة		410	210	200	68 سنة	
26	16	10	94 سنة		488	271	217	69 سنة	
<b>230</b>	<b>121</b>	<b>109</b>	<b>المجموع</b>		<b>2170</b>	<b>1138</b>	<b>1032</b>	<b>المجموع</b>	
18	9	9	95 سنة		408	205	203	70 سنة	
12	6	6	96 سنة		375	174	201	71 سنة	
11	5	6	97 سنة	من 95 سنة فأكثر	307	136	171	72 سنة	
5	2	3	98 سنة		365	186	179	73 سنة	
32	20	12	99 سنة فأكثر		384	205	179	74 سنة	
<b>78</b>	<b>42</b>	<b>36</b>	<b>المجموع</b>		<b>1839</b>	<b>906</b>	<b>933</b>	<b>المجموع</b>	
<b>87724</b>	<b>45888</b>	<b>41836</b>							مجموع الوسط البلدي بولاية تطاوين



الولاية تطاوين  
الولاية تطاوين  
الولاية تطاوين

المجموع	الجنس		العمر	الفئة العمرية	المجموع	الجنس		العمر	الفئة العمرية
	اناث	ذكور				اناث	ذكور		
890	533	357	25 سنة	من 25 الى 29 سنة	967	477	490	0 سنة	من 0 الى 4 سنوات
930	575	355	26 سنة		1046	513	533	1 سنة	
889	514	375	27 سنة		956	484	472	2 سنوات	
875	529	346	28 سنة		1055	512	543	3 سنوات	
732	441	291	29 سنة		1138	544	594	4 سنوات	
<b>4316</b>	<b>2592</b>	<b>1724</b>	<b>المجموع</b>		<b>5162</b>	<b>2530</b>	<b>2632</b>	<b>المجموع</b>	
692	402	290	30 سنة		1101	528	573	5 سنوات	
651	381	270	31 سنة		1109	549	560	6 سنوات	
624	369	255	32 سنة		1330	663	667	7 سنوات	
606	345	261	33 سنة	من 30 الى 34 سنة	1346	668	678	8 سنوات	
571	315	256	34 سنة		1415	709	706	9 سنوات	
<b>3144</b>	<b>1812</b>	<b>1332</b>	<b>المجموع</b>		<b>6301</b>	<b>3117</b>	<b>3184</b>	<b>المجموع</b>	
602	347	255	35 سنة		1387	672	715	10 سنوات	
531	299	232	36 سنة		1481	762	719	11 سنة	
470	256	214	37 سنة	من 35 الى 39 سنة	1514	719	795	12 سنة	
556	318	238	38 سنة		1570	775	795	13 سنة	
531	319	212	39 سنة		1620	828	792	14 سنة	
<b>2690</b>	<b>1539</b>	<b>1151</b>	<b>المجموع</b>		<b>7572</b>	<b>3756</b>	<b>3816</b>	<b>المجموع</b>	
541	313	228	40 سنة		1484	776	708	15 سنة	
578	310	268	41 سنة		1564	775	789	16 سنة	
484	277	207	42 سنة	من 40 الى 44 سنة	1431	745	686	17 سنة	
469	243	226	43 سنة		1471	749	722	18 سنة	
521	289	232	44 سنة		1266	669	597	19 سنة	
<b>2593</b>	<b>1432</b>	<b>1161</b>	<b>المجموع</b>		<b>7216</b>	<b>3714</b>	<b>3502</b>	<b>المجموع</b>	
559	325	234	45 سنة		1257	706	551	20 سنة	
541	286	255	46 سنة		1014	614	400	21 سنة	
434	235	199	47 سنة	من 45 الى 49 سنة	1104	632	472	22 سنة	
378	208	170	48 سنة		1020	624	396	23 سنة	
408	224	184	49 سنة		989	625	364	24 سنة	
<b>2320</b>	<b>1278</b>	<b>1042</b>	<b>المجموع</b>		<b>5384</b>	<b>3201</b>	<b>2183</b>	<b>المجموع</b>	

الجدول 125 ج: السكان حسب العمر بالسنوات و الفئة العمرية و الجنس بالوسط غير البلدي من ولاية تطاوين (تابع)

المجموع	الجنس		العمر	الفئة العمرية	المجموع	الجنس		العمر	الفئة العمرية
	إناث	ذكور				إناث	ذكور		
218	87	131	75 سنة	من 75 الى 79 سنة	370	214	156	50 سنة	من 50 الى 54 سنة
196	91	105	76 سنة		431	265	166	51 سنة	
145	52	93	77 سنة		291	156	135	52 سنة	
157	61	96	78 سنة		361	203	158	53 سنة	
190	93	97	79 سنة		286	187	99	54 سنة	
<b>906</b>	<b>384</b>	<b>522</b>	<b>المجموع</b>		<b>1739</b>	<b>1025</b>	<b>714</b>	<b>المجموع</b>	
124	42	82	80 سنة		223	128	95	55 سنة	
113	46	67	81 سنة		262	159	103	56 سنة	
53	21	32	82 سنة		227	124	103	57 سنة	
89	39	50	83 سنة	من 80 الى 84 سنة	302	173	129	58 سنة	
100	40	60	84 سنة		354	202	152	59 سنة	
<b>479</b>	<b>188</b>	<b>291</b>	<b>المجموع</b>		<b>1368</b>	<b>786</b>	<b>582</b>	<b>المجموع</b>	
45	20	25	85 سنة		264	139	125	60 سنة	
62	26	36	86 سنة		230	114	116	61 سنة	
31	12	19	87 سنة	من 85 الى 89 سنة	273	134	139	62 سنة	
20	6	14	88 سنة		292	169	123	63 سنة	
49	20	29	89 سنة		336	168	168	64 سنة	
<b>207</b>	<b>84</b>	<b>123</b>	<b>المجموع</b>		<b>1395</b>	<b>724</b>	<b>671</b>	<b>المجموع</b>	
22	10	12	90 سنة		285	141	144	65 سنة	
30	19	11	91 سنة		236	118	118	66 سنة	
43	18	25	92 سنة	من 90 الى 94 سنة	289	146	143	67 سنة	
26	19	7	93 سنة		336	158	178	68 سنة	
19	11	8	94 سنة		339	169	170	69 سنة	
<b>140</b>	<b>77</b>	<b>63</b>	<b>المجموع</b>		<b>1485</b>	<b>732</b>	<b>753</b>	<b>المجموع</b>	
6	5	1	95 سنة		304	138	166	70 سنة	
14	7	7	96 سنة		260	121	139	71 سنة	
2	2	0	97 سنة	من 95 سنة فأكثر	198	89	109	72 سنة	
5	1	4	98 سنة		294	134	160	73 سنة	
19	14	5	99 سنة فأكثر		281	141	140	74 سنة	
<b>46</b>	<b>29</b>	<b>17</b>	<b>المجموع</b>		<b>1337</b>	<b>623</b>	<b>714</b>	<b>المجموع</b>	
<b>55800</b>	<b>29623</b>	<b>26177</b>							مجموع الوسط غير البلدي بولاية تطاوين

التعداد العام للسكان والسكنى لسنة 2004 - العدد الخامس: الخصائص الديموغرافية للسكان و التواتات العائلية و الإعاقة

الجدول 126: السكان حسب العمر بالسنوات و الفئة العمرية و الجنس بولاية قفصة

المجموع	الجنس		العمر	الفئة العمرية	المجموع	الجنس		العمر	الفئة العمرية
	اناث	ذكور				اناث	ذكور		
5285	2774	2511	25 سنة		5291	2566	2725	0 سنة	
5122	2745	2377	26 سنة		5554	2637	2917	1 سنة	
5164	2792	2372	27 سنة	من 25 الى 29 سنة	5250	2517	2733	2 سنوات	من 0 الى 4 سنوات
5064	2762	2302	28 سنة		5246	2623	2623	3 سنوات	
4968	2711	2257	29 سنة		5323	2581	2742	4 سنوات	
<b>25603</b>	<b>13784</b>	<b>11819</b>	<b>المجموع</b>		<b>26664</b>	<b>12924</b>	<b>13740</b>	<b>المجموع</b>	
4605	2526	2079	30 سنة		5105	2494	2611	5 سنوات	
4817	2563	2254	31 سنة		5153	2556	2597	6 سنوات	
4085	2168	1917	32 سنة	من 30 الى 34 سنة	5833	2845	2988	7 سنوات	من 5 الى 9 سنوات
4553	2529	2024	33 سنة		5891	2885	3006	8 سنوات	
4715	2527	2188	34 سنة		6598	3199	3399	9 سنوات	
<b>22775</b>	<b>12313</b>	<b>10462</b>	<b>المجموع</b>		<b>28580</b>	<b>13979</b>	<b>14601</b>	<b>المجموع</b>	
4320	2377	1943	35 سنة		7047	3412	3635	10 سنوات	
4193	2298	1895	36 سنة		7615	3670	3945	11 سنة	
4385	2392	1993	37 سنة	من 35 الى 39 سنة	7539	3587	3952	12 سنة	من 10 الى 14 سنة
4690	2496	2194	38 سنة		7543	3634	3909	13 سنة	
4903	2589	2314	39 سنة		7373	3550	3823	14 سنة	
<b>22491</b>	<b>12152</b>	<b>10339</b>	<b>المجموع</b>		<b>37117</b>	<b>17853</b>	<b>19264</b>	<b>المجموع</b>	
4419	2339	2080	40 سنة		7124	3398	3726	15 سنة	
4199	2239	1960	41 سنة		7970	3961	4009	16 سنة	
4054	2093	1961	42 سنة	من 40 الى 44 سنة	8176	3983	4193	17 سنة	من 15 الى 19 سنة
4077	2062	2015	43 سنة		8154	4058	4096	18 سنة	
4181	2136	2045	44 سنة		8126	4053	4073	19 سنة	
<b>20930</b>	<b>10869</b>	<b>10061</b>	<b>المجموع</b>		<b>39550</b>	<b>19453</b>	<b>20097</b>	<b>المجموع</b>	
3832	1969	1863	45 سنة		7724	3957	3767	20 سنة	
3468	1602	1866	46 سنة		6842	3517	3325	21 سنة	
3482	1789	1693	47 سنة	من 45 الى 49 سنة	6650	3402	3248	22 سنة	من 20 الى 24 سنة
3282	1610	1672	48 سنة		6383	3353	3030	23 سنة	
3320	1625	1695	49 سنة		5711	2959	2752	24 سنة	
<b>17384</b>	<b>8595</b>	<b>8789</b>	<b>المجموع</b>		<b>33310</b>	<b>17188</b>	<b>16122</b>	<b>المجموع</b>	

الجدول 126: السكان حسب العمر بالسنوات و الفئة العمرية و الجنس بولاية قفصة (تابع)

المجموع	الجنس		العمر	الفئة العمرية	المجموع	الجنس		العمر	الفئة العمرية
	إناث	ذكور				إناث	ذكور		
797	367	430	75 سنة		2786	1343	1443	50 سنة	
682	314	368	76 سنة		2985	1507	1478	51 سنة	
542	266	276	77 سنة		2649	1297	1352	52 سنة	
582	305	277	78 سنة	من 75 الى 79 سنة	2548	1284	1264	53 سنة	
710	356	354	79 سنة		2195	1139	1056	54 سنة	
<b>3313</b>	<b>1608</b>	<b>1705</b>	<b>المجموع</b>		<b>13163</b>	<b>6570</b>	<b>6593</b>	<b>المجموع</b>	
424	183	241	80 سنة		1867	964	903	55 سنة	
364	170	194	81 سنة		1734	915	819	56 سنة	
271	111	160	82 سنة		1701	832	869	57 سنة	
448	240	208	83 سنة	من 80 الى 84 سنة	1638	846	792	58 سنة	
327	149	178	84 سنة		1693	919	774	59 سنة	
<b>1834</b>	<b>853</b>	<b>981</b>	<b>المجموع</b>		<b>8633</b>	<b>4476</b>	<b>4157</b>	<b>المجموع</b>	
237	112	125	85 سنة		1298	653	645	60 سنة	
195	96	99	86 سنة		1288	670	618	61 سنة	
123	54	69	87 سنة		1423	737	686	62 سنة	
97	41	56	88 سنة	من 85 الى 89 سنة	1708	918	790	63 سنة	
145	78	67	89 سنة		1802	887	915	64 سنة	
<b>797</b>	<b>381</b>	<b>416</b>	<b>المجموع</b>		<b>7519</b>	<b>3865</b>	<b>3654</b>	<b>المجموع</b>	
89	53	36	90 سنة		1487	742	745	65 سنة	
134	82	52	91 سنة		1472	782	690	66 سنة	
120	65	55	92 سنة		1503	750	753	67 سنة	
57	29	28	93 سنة	من 90 الى 94 سنة	1510	728	782	68 سنة	
33	17	16	94 سنة		1696	873	823	69 سنة	
<b>433</b>	<b>246</b>	<b>187</b>	<b>المجموع</b>		<b>7668</b>	<b>3875</b>	<b>3793</b>	<b>المجموع</b>	
21	8	13	95 سنة		1319	633	686	70 سنة	
17	7	10	96 سنة		1321	597	724	71 سنة	
11	5	6	97 سنة		906	380	526	72 سنة	
3	1	2	98 سنة	من 95 سنة فأكثر	1237	620	617	73 سنة	
28	17	11	99 سنة فأكثر		1082	512	570	74 سنة	
<b>80</b>	<b>38</b>	<b>42</b>	<b>المجموع</b>		<b>5865</b>	<b>2742</b>	<b>3123</b>	<b>المجموع</b>	
<b>323709</b>	<b>163764</b>	<b>159945</b>							مجموع كامل ولاية قفصة

الولاية قفصة  
الولاية قفصة  
الجزول 126ب: السكان حسب العمر بالسنوات و الفئة العمرية و الجنس بالوسط البلدي من الولاية قفصة

المجموع	الجنس		العمر	الفئة العمرية	المجموع	الجنس		العمر	الفئة العمرية
	اناث	ذكور				اناث	ذكور		
3847	1968	1879	25 سنة	الفئة العمرية	3656	1757	1899	0 سنة	الولاية قفصة
3660	1906	1754	26 سنة		3811	1799	2012	1 سنة	
3681	1973	1708	27 سنة		3706	1757	1949	2 سنوات	
3609	1934	1675	28 سنة	من 25 الى 29 سنة	3663	1839	1824	3 سنوات	من 0 الى 4 سنوات
3542	1885	1657	29 سنة		3763	1840	1923	4 سنوات	
<b>18339</b>	<b>9666</b>	<b>8673</b>	<b>المجموع</b>		<b>18599</b>	<b>8992</b>	<b>9607</b>	<b>المجموع</b>	
3404	1857	1547	30 سنة		3701	1825	1876	5 سنوات	
3542	1838	1704	31 سنة		3635	1795	1840	6 سنوات	
3083	1615	1468	32 سنة		4028	1965	2063	7 سنوات	
3349	1812	1537	33 سنة	من 30 الى 34 سنة	4190	2030	2160	8 سنوات	من 5 الى 9 سنوات
3488	1862	1626	34 سنة		4473	2183	2290	9 سنوات	
<b>16866</b>	<b>8984</b>	<b>7882</b>	<b>المجموع</b>		<b>20027</b>	<b>9798</b>	<b>10229</b>	<b>المجموع</b>	
3268	1770	1498	35 سنة		4852	2354	2498	10 سنوات	
3177	1740	1437	36 سنة		5210	2501	2709	11 سنة	
3319	1831	1488	37 سنة		5242	2510	2732	12 سنة	
3561	1928	1633	38 سنة	من 35 الى 39 سنة	5367	2600	2767	13 سنة	من 10 الى 14 سنة
3750	2005	1745	39 سنة		5257	2523	2734	14 سنة	
<b>17075</b>	<b>9274</b>	<b>7801</b>	<b>المجموع</b>		<b>25928</b>	<b>12488</b>	<b>13440</b>	<b>المجموع</b>	
3497	1857	1640	40 سنة		5146	2456	2690	15 سنة	
3396	1827	1569	41 سنة		5786	2841	2945	16 سنة	
3159	1633	1526	42 سنة		5912	2878	3034	17 سنة	
3223	1613	1610	43 سنة	من 40 الى 44 سنة	6091	3016	3075	18 سنة	من 15 الى 19 سنة
3350	1681	1669	44 سنة		6114	3026	3088	19 سنة	
<b>16625</b>	<b>8611</b>	<b>8014</b>	<b>المجموع</b>		<b>29049</b>	<b>14217</b>	<b>14832</b>	<b>المجموع</b>	
2991	1532	1459	45 سنة		5861	2963	2898	20 سنة	
2826	1320	1506	46 سنة		5191	2635	2556	21 سنة	
2722	1354	1368	47 سنة		5018	2532	2486	22 سنة	
2637	1259	1378	48 سنة	من 45 الى 49 سنة	4693	2427	2266	23 سنة	من 20 الى 24 سنة
2643	1271	1372	49 سنة		4236	2105	2131	24 سنة	
<b>13819</b>	<b>6736</b>	<b>7083</b>	<b>المجموع</b>		<b>24999</b>	<b>12662</b>	<b>12337</b>	<b>المجموع</b>	

الجدول 126 ب: السكان حسب العمر بالسنوات و الفئة العمرية و الجنس بالوسط البلدي من ولاية قفصة (تابع)

المجموع	الجنس		العمر	الفئة العمرية	المجموع	الجنس		العمر	الفئة العمرية
	إناث	ذكور				إناث	ذكور		
524	244	280	75 سنة	من 75 إلى 79 سنة	2179	1006	1173	50 سنة	من 50 إلى 54 سنة
460	216	244	76 سنة		2368	1153	1215	51 سنة	
353	191	162	77 سنة		2091	986	1105	52 سنة	
370	205	165	78 سنة		1945	951	994	53 سنة	
470	251	219	79 سنة		1622	810	812	54 سنة	
<b>2177</b>	<b>1107</b>	<b>1070</b>	<b>المجموع</b>		<b>10205</b>	<b>4906</b>	<b>5299</b>	<b>المجموع</b>	
297	139	158	80 سنة		1419	712	707	55 سنة	
231	116	115	81 سنة		1336	697	639	56 سنة	
181	81	100	82 سنة		1296	620	676	57 سنة	
295	167	128	83 سنة	من 80 إلى 84 سنة	1218	626	592	58 سنة	
191	98	93	84 سنة		1274	696	578	59 سنة	
<b>1195</b>	<b>601</b>	<b>594</b>	<b>المجموع</b>		<b>6543</b>	<b>3351</b>	<b>3192</b>	<b>المجموع</b>	
141	77	64	85 سنة		921	465	456	60 سنة	
123	58	65	86 سنة		904	472	432	61 سنة	
78	36	42	87 سنة		981	521	460	62 سنة	
53	24	29	88 سنة	من 85 إلى 89 سنة	1210	639	571	63 سنة	
95	56	39	89 سنة		1263	626	637	64 سنة	
<b>490</b>	<b>251</b>	<b>239</b>	<b>المجموع</b>		<b>5279</b>	<b>2723</b>	<b>2556</b>	<b>المجموع</b>	
60	41	19	90 سنة		1072	532	540	65 سنة	
87	58	29	91 سنة		1036	556	480	66 سنة	
74	40	34	92 سنة		1061	538	523	67 سنة	
36	19	17	93 سنة	من 90 إلى 94 سنة	1040	507	533	68 سنة	
23	10	13	94 سنة		1166	592	574	69 سنة	
<b>280</b>	<b>168</b>	<b>112</b>	<b>المجموع</b>		<b>5375</b>	<b>2725</b>	<b>2650</b>	<b>المجموع</b>	
15	6	9	95 سنة		878	428	450	70 سنة	
12	6	6	96 سنة		905	423	482	71 سنة	
8	3	5	97 سنة		624	264	360	72 سنة	
2	1	1	98 سنة	من 95 سنة فأكثر	847	441	406	73 سنة	
22	14	8	99 سنة فأكثر		707	362	345	74 سنة	
<b>59</b>	<b>30</b>	<b>29</b>	<b>المجموع</b>		<b>3961</b>	<b>1918</b>	<b>2043</b>	<b>المجموع</b>	
<b>236890</b>	<b>119208</b>	<b>117682</b>							مجموع الوسط البلدي بولاية قفصة

الجدول 126ج: السكان حسب العمر بالسنوات و الفئة العمرية و الجنس بالوسط غير البلدي من ولاية قفصة

المجموع	الجنس		العمر	الفئة العمرية	المجموع	الجنس		العمر	الفئة العمرية
	اناث	ذكور				اناث	ذكور		
1438	806	632	25 سنة	من 25 الى 29 سنة	1635	809	826	0 سنة	من 0 الى 4 سنوات
1462	839	623	26 سنة		1743	838	905	1 سنة	
1483	819	664	27 سنة		1544	760	784	2 سنوات	
1455	828	627	28 سنة		1583	784	799	3 سنوات	
1426	826	600	29 سنة		1560	741	819	4 سنوات	
<b>7264</b>	<b>4118</b>	<b>3146</b>	<b>المجموع</b>		<b>8065</b>	<b>3932</b>	<b>4133</b>	<b>المجموع</b>	
1201	669	532	30 سنة	من 30 الى 34 سنة	1404	669	735	5 سنوات	من 5 الى 9 سنوات
1275	725	550	31 سنة		1518	761	757	6 سنوات	
1002	553	449	32 سنة		1805	880	925	7 سنوات	
1204	717	487	33 سنة		1701	855	846	8 سنوات	
1227	665	562	34 سنة		2125	1016	1109	9 سنوات	
<b>5909</b>	<b>3329</b>	<b>2580</b>	<b>المجموع</b>		<b>8553</b>	<b>4181</b>	<b>4372</b>	<b>المجموع</b>	
1052	607	445	35 سنة	من 35 الى 39 سنة	2195	1058	1137	10 سنوات	من 10 الى 14 سنة
1016	558	458	36 سنة		2405	1169	1236	11 سنة	
1066	561	505	37 سنة		2297	1077	1220	12 سنة	
1129	568	561	38 سنة		2176	1034	1142	13 سنة	
1153	584	569	39 سنة		2116	1027	1089	14 سنة	
<b>5416</b>	<b>2878</b>	<b>2538</b>	<b>المجموع</b>		<b>11189</b>	<b>5365</b>	<b>5824</b>	<b>المجموع</b>	
922	482	440	40 سنة	من 40 الى 44 سنة	1978	942	1036	15 سنة	من 15 الى 19 سنة
803	412	391	41 سنة		2184	1120	1064	16 سنة	
895	460	435	42 سنة		2264	1105	1159	17 سنة	
854	449	405	43 سنة		2063	1042	1021	18 سنة	
831	455	376	44 سنة		2012	1027	985	19 سنة	
<b>4305</b>	<b>2258</b>	<b>2047</b>	<b>المجموع</b>		<b>10501</b>	<b>5236</b>	<b>5265</b>	<b>المجموع</b>	
841	437	404	45 سنة	من 45 الى 49 سنة	1863	994	869	20 سنة	من 20 الى 24 سنة
642	282	360	46 سنة		1651	882	769	21 سنة	
760	435	325	47 سنة		1632	870	762	22 سنة	
645	351	294	48 سنة		1690	926	764	23 سنة	
677	354	323	49 سنة		1475	854	621	24 سنة	
<b>3565</b>	<b>1859</b>	<b>1706</b>	<b>المجموع</b>		<b>8311</b>	<b>4526</b>	<b>3785</b>	<b>المجموع</b>	

الجدول 126 ج: السكان حسب العمر بالسنوات و الفئة العمرية و الجنس بالوسط غير البلدي من ولاية قفصة (تابع)

المجموع	الجنس		العمر	الفئة العمرية	المجموع	الجنس		العمر	الفئة العمرية
	إناث	ذكور				إناث	ذكور		
273	123	150	75 سنة	من 75 الى 79 سنة	607	337	270	50 سنة	من 50 الى 54 سنة
222	98	124	76 سنة		617	354	263	51 سنة	
189	75	114	77 سنة		558	311	247	52 سنة	
212	100	112	78 سنة		603	333	270	53 سنة	
240	105	135	79 سنة		573	329	244	54 سنة	
<b>1136</b>	<b>501</b>	<b>635</b>	<b>المجموع</b>		<b>2958</b>	<b>1664</b>	<b>1294</b>	<b>المجموع</b>	
127	44	83	80 سنة		448	252	196	55 سنة	
133	54	79	81 سنة		398	218	180	56 سنة	
90	30	60	82 سنة		405	212	193	57 سنة	
153	73	80	83 سنة		420	220	200	58 سنة	
136	51	85	84 سنة		419	223	196	59 سنة	
<b>639</b>	<b>252</b>	<b>387</b>	<b>المجموع</b>		<b>2090</b>	<b>1125</b>	<b>965</b>	<b>المجموع</b>	
96	35	61	85 سنة		377	188	189	60 سنة	
72	38	34	86 سنة		384	198	186	61 سنة	
45	18	27	87 سنة		442	216	226	62 سنة	
44	17	27	88 سنة		498	279	219	63 سنة	
50	22	28	89 سنة		539	261	278	64 سنة	
<b>307</b>	<b>130</b>	<b>177</b>	<b>المجموع</b>		<b>2240</b>	<b>1142</b>	<b>1098</b>	<b>المجموع</b>	
29	12	17	90 سنة		415	210	205	65 سنة	
47	24	23	91 سنة		436	226	210	66 سنة	
46	25	21	92 سنة		442	212	230	67 سنة	
21	10	11	93 سنة		470	221	249	68 سنة	
10	7	3	94 سنة		530	281	249	69 سنة	
<b>153</b>	<b>78</b>	<b>75</b>	<b>المجموع</b>		<b>2293</b>	<b>1150</b>	<b>1143</b>	<b>المجموع</b>	
6	2	4	95 سنة		441	205	236	70 سنة	
5	1	4	96 سنة		416	174	242	71 سنة	
3	2	1	97 سنة		282	116	166	72 سنة	
1	0	1	98 سنة		390	179	211	73 سنة	
6	3	3	99 سنة فأكثر		375	150	225	74 سنة	
<b>21</b>	<b>8</b>	<b>13</b>	<b>المجموع</b>		<b>1904</b>	<b>824</b>	<b>1080</b>	<b>المجموع</b>	
<b>86819</b>	<b>44556</b>	<b>42263</b>							

مجتمع الوسط غير البلدي بولاية قفصة



التعداد العام للسكان و السكنى لسنة 2004 - العدد الخامس: الخصائص الديموغرافية للسكان و النواتات العائلية و الإعاقة

المجموع	الجنس		العمر	الفئة العمرية	المجموع	الجنس		العمر	الفئة العمرية
	اناث	ذكور				اناث	ذكور		
1618	881	737	25 سنة	من 25 الى 29 سنة	1853	921	932	0 سنة	من 0 الى 4 سنوات
1621	880	741	26 سنة		1758	863	895	1 سنة	
1606	843	763	27 سنة		1605	811	794	2 سنوات	
1659	875	784	28 سنة		1635	775	860	3 سنوات	
1665	875	790	29 سنة		1695	834	861	4 سنوات	
<b>8169</b>	<b>4354</b>	<b>3815</b>	<b>المجموع</b>		<b>8546</b>	<b>4204</b>	<b>4342</b>	<b>المجموع</b>	
1532	822	710	30 سنة		1697	850	847	5 سنوات	
1539	836	703	31 سنة		1524	774	750	6 سنوات	
1359	695	664	32 سنة		1673	804	869	7 سنوات	
1483	779	704	33 سنة		1779	844	935	8 سنوات	
1493	771	722	34 سنة		1975	976	999	9 سنوات	
<b>7406</b>	<b>3903</b>	<b>3503</b>	<b>المجموع</b>		<b>8648</b>	<b>4248</b>	<b>4400</b>	<b>المجموع</b>	
1410	744	666	35 سنة		2043	1000	1043	10 سنوات	
1360	728	632	36 سنة		1973	979	994	11 سنة	
1525	805	720	37 سنة		2008	981	1027	12 سنة	
1415	750	665	38 سنة		2176	1039	1137	13 سنة	
1553	801	752	39 سنة		2145	1034	1111	14 سنة	
<b>7263</b>	<b>3828</b>	<b>3435</b>	<b>المجموع</b>		<b>10345</b>	<b>5033</b>	<b>5312</b>	<b>المجموع</b>	
1385	693	692	40 سنة		2188	1100	1088	15 سنة	
1409	697	712	41 سنة		2255	1150	1105	16 سنة	
1309	608	701	42 سنة		2274	1100	1174	17 سنة	
1175	599	576	43 سنة		2237	1074	1163	18 سنة	
1308	643	665	44 سنة		2277	1164	1113	19 سنة	
<b>6586</b>	<b>3240</b>	<b>3346</b>	<b>المجموع</b>		<b>11231</b>	<b>5588</b>	<b>5643</b>	<b>المجموع</b>	
1080	577	503	45 سنة		2028	1010	1018	20 سنة	
1106	539	567	46 سنة		1829	948	881	21 سنة	
978	498	480	47 سنة		1741	894	847	22 سنة	
931	498	433	48 سنة		1652	833	819	23 سنة	
996	470	526	49 سنة		1696	854	842	24 سنة	
<b>5091</b>	<b>2582</b>	<b>2509</b>	<b>المجموع</b>		<b>8946</b>	<b>4539</b>	<b>4407</b>	<b>المجموع</b>	

الجدول 127: السكان حسب العمر بالسنوات و الفئة العمرية و الجنس بولاية توزر (تابع)

المجموع	الجنس		العمر	الفئة العمرية	المجموع	الجنس		العمر	الفئة العمرية
	إناث	ذكور				إناث	ذكور		
330	187	143	75 سنة	من 75 الى 79 سنة	829	431	398	50 سنة	
225	106	119	76 سنة		849	460	389	51 سنة	
185	89	96	77 سنة		776	398	378	52 سنة	
159	82	77	78 سنة		786	405	381	53 سنة	من 50 الى 54 سنة
295	159	136	79 سنة		606	314	292	54 سنة	
<b>1194</b>	<b>623</b>	<b>571</b>	<b>المجموع</b>		<b>3846</b>	<b>2008</b>	<b>1838</b>	<b>المجموع</b>	
167	90	77	80 سنة		546	293	253	55 سنة	
149	74	75	81 سنة		483	266	217	56 سنة	
127	53	74	82 سنة		569	308	261	57 سنة	
136	54	82	83 سنة	من 80 الى 84 سنة	520	266	254	58 سنة	
130	51	79	84 سنة		494	274	220	59 سنة	من 55 الى 59 سنة
<b>709</b>	<b>322</b>	<b>387</b>	<b>المجموع</b>		<b>2612</b>	<b>1407</b>	<b>1205</b>	<b>المجموع</b>	
79	43	36	85 سنة		377	199	178	60 سنة	
74	36	38	86 سنة		370	199	171	61 سنة	
55	19	36	87 سنة		352	177	175	62 سنة	
30	13	17	88 سنة	من 85 الى 89 سنة	478	262	216	63 سنة	من 60 الى 64 سنة
75	40	35	89 سنة		499	258	241	64 سنة	
<b>313</b>	<b>151</b>	<b>162</b>	<b>المجموع</b>		<b>2076</b>	<b>1095</b>	<b>981</b>	<b>المجموع</b>	
18	6	12	90 سنة		484	242	242	65 سنة	
41	22	19	91 سنة		424	222	202	66 سنة	
33	19	14	92 سنة		464	227	237	67 سنة	
19	11	8	93 سنة	من 90 الى 94 سنة	443	211	232	68 سنة	
18	9	9	94 سنة		591	319	272	69 سنة	
<b>129</b>	<b>67</b>	<b>62</b>	<b>المجموع</b>		<b>2406</b>	<b>1221</b>	<b>1185</b>	<b>المجموع</b>	
8	6	2	95 سنة		403	213	190	70 سنة	
1	1	0	96 سنة		418	209	209	71 سنة	
1	0	1	97 سنة		338	171	167	72 سنة	
2	2	0	98 سنة	من 95 سنة فأكثر	437	220	217	73 سنة	من 70 الى 74 سنة
11	6	5	99 سنة فأكثر		391	191	200	74 سنة	
<b>23</b>	<b>15</b>	<b>8</b>	<b>المجموع</b>		<b>1987</b>	<b>1004</b>	<b>983</b>	<b>المجموع</b>	
<b>97526</b>	<b>49432</b>	<b>48094</b>							مجموع كامل ولاية توزر

الجدول 127: السكان حسب العمر بالسنوات و الفئة العمرية و الجنس بالوسط البلدي من ولاية توزر

المجموع	الجنس		العمر	الفئة العمرية	المجموع	الجنس		العمر	الفئة العمرية
	اناث	ذكور				اناث	ذكور		
1115	603	512	25 سنة		1342	674	668	0 سنة	
1116	614	502	26 سنة		1218	586	632	1 سنة	
1149	603	546	27 سنة		1101	555	546	2 سنوات	
1152	605	547	28 سنة	من 25 الى 29 سنة	1149	535	614	3 سنوات	من 0 الى 4 سنوات
1196	655	541	29 سنة		1189	579	610	4 سنوات	
<b>5728</b>	<b>3080</b>	<b>2648</b>	<b>المجموع</b>		<b>5999</b>	<b>2929</b>	<b>3070</b>	<b>المجموع</b>	
1098	599	499	30 سنة		1192	596	596	5 سنوات	
1116	598	518	31 سنة		1081	549	532	6 سنوات	
993	492	501	32 سنة		1152	548	604	7 سنوات	
1086	565	521	33 سنة	من 30 الى 34 سنة	1220	597	623	8 سنوات	من 5 الى 9 سنوات
1104	562	542	34 سنة		1336	651	685	9 سنوات	
<b>5397</b>	<b>2816</b>	<b>2581</b>	<b>المجموع</b>		<b>5981</b>	<b>2941</b>	<b>3040</b>	<b>المجموع</b>	
1009	523	486	35 سنة		1370	687	683	10 سنوات	
973	519	454	36 سنة		1314	641	673	11 سنة	
1141	591	550	37 سنة		1370	654	716	12 سنة	
1029	538	491	38 سنة	من 35 الى 39 سنة	1431	684	747	13 سنة	من 10 الى 14 سنة
1140	577	563	39 سنة		1467	718	749	14 سنة	
<b>5292</b>	<b>2748</b>	<b>2544</b>	<b>المجموع</b>		<b>6952</b>	<b>3384</b>	<b>3568</b>	<b>المجموع</b>	
1015	505	510	40 سنة		1438	743	695	15 سنة	
1049	527	522	41 سنة		1511	769	742	16 سنة	
950	422	528	42 سنة		1539	749	790	17 سنة	
877	443	434	43 سنة	من 40 الى 44 سنة	1505	715	790	18 سنة	من 15 الى 19 سنة
938	455	483	44 سنة		1510	778	732	19 سنة	
<b>4829</b>	<b>2352</b>	<b>2477</b>	<b>المجموع</b>		<b>7503</b>	<b>3754</b>	<b>3749</b>	<b>المجموع</b>	
796	430	366	45 سنة		1379	695	684	20 سنة	
838	402	436	46 سنة		1219	635	584	21 سنة	
719	369	350	47 سنة		1142	580	562	22 سنة	
670	361	309	48 سنة	من 45 الى 49 سنة	1113	568	545	23 سنة	من 20 الى 24 سنة
732	352	380	49 سنة		1134	580	554	24 سنة	
<b>3755</b>	<b>1914</b>	<b>1841</b>	<b>المجموع</b>		<b>5987</b>	<b>3058</b>	<b>2929</b>	<b>المجموع</b>	

الجدول 127ب: السكان حسب العمر بالسنوات و الفئة العمرية و الجنس بالوسط البلدي من ولاية توزر (تابع)

المجموع	الجنس		العمر	الفئة العمرية	المجموع	الجنس		العمر	الفئة العمرية
	إناث	ذكور				إناث	ذكور		
239	142	97	75 سنة		612	314	298	50 سنة	
168	80	88	76 سنة		633	336	297	51 سنة	
132	64	68	77 سنة	من 75 الى 79 سنة	577	294	283	52 سنة	
111	62	49	78 سنة		562	300	262	53 سنة	من 50 الى 54 سنة
213	115	98	79 سنة		426	221	205	54 سنة	
<b>863</b>	<b>463</b>	<b>400</b>	<b>المجموع</b>		<b>2810</b>	<b>1465</b>	<b>1345</b>	<b>المجموع</b>	
128	70	58	80 سنة		404	216	188	55 سنة	
111	56	55	81 سنة		366	199	167	56 سنة	
83	36	47	82 سنة	من 80 الى 84 سنة	436	233	203	57 سنة	
98	41	57	83 سنة		389	202	187	58 سنة	من 55 الى 59 سنة
90	34	56	84 سنة		372	204	168	59 سنة	
<b>510</b>	<b>237</b>	<b>273</b>	<b>المجموع</b>		<b>1967</b>	<b>1054</b>	<b>913</b>	<b>المجموع</b>	
59	32	27	85 سنة		272	145	127	60 سنة	
51	26	25	86 سنة		268	146	122	61 سنة	
38	11	27	87 سنة	من 85 الى 89 سنة	264	133	131	62 سنة	
22	11	11	88 سنة		332	181	151	63 سنة	من 60 الى 64 سنة
59	31	28	89 سنة		347	184	163	64 سنة	
<b>229</b>	<b>111</b>	<b>118</b>	<b>المجموع</b>		<b>1483</b>	<b>789</b>	<b>694</b>	<b>المجموع</b>	
14	3	11	90 سنة		362	182	180	65 سنة	
25	12	13	91 سنة		317	177	140	66 سنة	
18	12	6	92 سنة	من 90 الى 94 سنة	320	154	166	67 سنة	
11	6	5	93 سنة		330	164	166	68 سنة	من 65 الى 69 سنة
15	9	6	94 سنة		445	243	202	69 سنة	
<b>83</b>	<b>42</b>	<b>41</b>	<b>المجموع</b>		<b>1774</b>	<b>920</b>	<b>854</b>	<b>المجموع</b>	
5	5	0	95 سنة		288	149	139	70 سنة	
1	1	0	96 سنة		288	144	144	71 سنة	
1	0	1	97 سنة	من 95 سنة فأكثر	243	126	117	72 سنة	
2	2	0	98 سنة		320	161	159	73 سنة	من 70 الى 74 سنة
8	4	4	99 سنة فأكثر		264	134	130	74 سنة	
17	12	5	<b>المجموع</b>		<b>1403</b>	<b>714</b>	<b>689</b>	<b>المجموع</b>	
<b>68562</b>	<b>34783</b>	<b>33779</b>							مجموع الوسط البلدي بولاية توزر

الجدول 127: السكان حسب العمر بالسنوات و الفئة العمرية و الجنس بالوسط غير البلدي من ولاية توزر

المجموع	الجنس		العمر	الفئة العمرية	المجموع	الجنس		العمر	الفئة العمرية
	اناث	ذكور				اناث	ذكور		
503	278	225	25 سنة		511	247	264	0 سنة	
505	266	239	26 سنة		540	277	263	1 سنة	
457	240	217	27 سنة	من 25 الى 29 سنة	504	256	248	2 سنوات	من 0 الى 4 سنوات
507	270	237	28 سنة		486	240	246	3 سنوات	
469	220	249	29 سنة		506	255	251	4 سنوات	
<b>2441</b>	<b>1274</b>	<b>1167</b>	<b>المجموع</b>		<b>2547</b>	<b>1275</b>	<b>1272</b>	<b>المجموع</b>	
434	223	211	30 سنة		505	254	251	5 سنوات	
423	238	185	31 سنة		443	225	218	6 سنوات	
366	203	163	32 سنة	من 30 الى 34 سنة	521	256	265	7 سنوات	من 5 الى 9 سنوات
397	214	183	33 سنة		559	247	312	8 سنوات	
389	209	180	34 سنة		639	325	314	9 سنوات	
<b>2009</b>	<b>1087</b>	<b>922</b>	<b>المجموع</b>		<b>2667</b>	<b>1307</b>	<b>1360</b>	<b>المجموع</b>	
401	221	180	35 سنة		673	313	360	10 سنوات	
387	209	178	36 سنة		659	338	321	11 سنة	
384	214	170	37 سنة	من 35 الى 39 سنة	638	327	311	12 سنة	من 10 الى 14 سنة
386	212	174	38 سنة		745	355	390	13 سنة	
413	224	189	39 سنة		678	316	362	14 سنة	
<b>1971</b>	<b>1080</b>	<b>891</b>	<b>المجموع</b>		<b>3393</b>	<b>1649</b>	<b>1744</b>	<b>المجموع</b>	
370	188	182	40 سنة		750	357	393	15 سنة	
360	170	190	41 سنة		744	381	363	16 سنة	
359	186	173	42 سنة	من 40 الى 44 سنة	735	351	384	17 سنة	من 15 الى 19 سنة
298	156	142	43 سنة		732	359	373	18 سنة	
370	188	182	44 سنة		767	386	381	19 سنة	
<b>1757</b>	<b>888</b>	<b>869</b>	<b>المجموع</b>		<b>3728</b>	<b>1834</b>	<b>1894</b>	<b>المجموع</b>	
284	147	137	45 سنة		649	315	334	20 سنة	
268	137	131	46 سنة		610	313	297	21 سنة	
259	129	130	47 سنة	من 45 الى 49 سنة	599	314	285	22 سنة	من 20 الى 24 سنة
261	137	124	48 سنة		539	265	274	23 سنة	
264	118	146	49 سنة		562	274	288	24 سنة	
<b>1336</b>	<b>668</b>	<b>668</b>	<b>المجموع</b>		<b>2959</b>	<b>1481</b>	<b>1478</b>	<b>المجموع</b>	

الجدول 127: السكان حسب العمر بالسنوات و الفئة العمرية و الجنس بالوسط غير البلدي من ولاية توزر (تابع)

ولاية توزر

المجموع	الجنس		العمر	الفئة العمرية	المجموع	الجنس		العمر	الفئة العمرية
	إناث	ذكور				إناث	ذكور		
91	45	46	75 سنة		217	117	100	50 سنة	
57	26	31	76 سنة		216	124	92	51 سنة	
53	25	28	77 سنة	من 75 الى 79 سنة	199	104	95	52 سنة	من 50 الى 54 سنة
48	20	28	78 سنة		224	105	119	53 سنة	
82	44	38	79 سنة		180	93	87	54 سنة	
<b>331</b>	<b>160</b>	<b>171</b>	<b>المجموع</b>		<b>1036</b>	<b>543</b>	<b>493</b>	<b>المجموع</b>	
39	20	19	80 سنة		142	77	65	55 سنة	
38	18	20	81 سنة		117	67	50	56 سنة	
44	17	27	82 سنة	من 80 الى 84 سنة	133	75	58	57 سنة	من 55 الى 59 سنة
38	13	25	83 سنة		131	64	67	58 سنة	
40	17	23	84 سنة		122	70	52	59 سنة	
199	85	114	المجموع		645	353	292	المجموع	
20	11	9	85 سنة		105	54	51	60 سنة	
23	10	13	86 سنة		102	53	49	61 سنة	
17	8	9	87 سنة	من 85 الى 89 سنة	88	44	44	62 سنة	من 60 الى 64 سنة
8	2	6	88 سنة		146	81	65	63 سنة	
16	9	7	89 سنة		152	74	78	64 سنة	
84	40	44	المجموع		593	306	287	المجموع	
4	3	1	90 سنة		122	60	62	65 سنة	
16	10	6	91 سنة		107	45	62	66 سنة	
15	7	8	92 سنة	من 90 الى 94 سنة	144	73	71	67 سنة	من 65 الى 69 سنة
8	5	3	93 سنة		113	47	66	68 سنة	
3	0	3	94 سنة		146	76	70	69 سنة	
46	25	21	المجموع		632	301	331	المجموع	
3	1	2	95 سنة		115	64	51	70 سنة	
0	0	0	96 سنة		130	65	65	71 سنة	
0	0	0	97 سنة	من 95 سنة فأكثر	95	45	50	72 سنة	من 70 الى 74 سنة
0	0	0	98 سنة		117	59	58	73 سنة	
3	2	1	99 سنة فأكثر		127	57	70	74 سنة	
6	3	3	المجموع		584	290	294	المجموع	
<b>28964</b>	<b>14649</b>	<b>14315</b>							مجموع الوسط غير البلدي بولاية توزر

الولاية قبلي

المجموع	الجنس		العمر	الفئة العمرية	المجموع	الجنس		العمر	الفئة العمرية
	اناث	ذكور				اناث	ذكور		
2478	1295	1183	25 سنة	الفئة العمرية	2320	1130	1190	0 سنة	الولاية قبلي
2447	1259	1188	26 سنة		2171	1071	1100	1 سنة	
2359	1235	1124	27 سنة	من 25 الى 29 سنة	2133	1043	1090	2 سنوات	
2620	1376	1244	28 سنة		2084	1046	1038	3 سنوات	
2308	1183	1125	29 سنة		2173	1052	1121	4 سنوات	
<b>12212</b>	<b>6348</b>	<b>5864</b>	<b>المجموع</b>		<b>10881</b>	<b>5342</b>	<b>5539</b>	<b>المجموع</b>	
2302	1247	1055	30 سنة		2200	1073	1127	5 سنوات	
2196	1140	1056	31 سنة		2253	1121	1132	6 سنوات	
1962	1036	926	32 سنة	من 30 الى 34 سنة	2593	1256	1337	7 سنوات	
1898	1042	856	33 سنة		2641	1317	1324	8 سنوات	
2046	1081	965	34 سنة		2832	1380	1452	9 سنوات	
<b>10404</b>	<b>5546</b>	<b>4858</b>	<b>المجموع</b>		<b>12519</b>	<b>6147</b>	<b>6372</b>	<b>المجموع</b>	
2027	1094	933	35 سنة		3101	1487	1614	10 سنوات	
1711	916	795	36 سنة		3166	1527	1639	11 سنة	
1876	983	893	37 سنة	من 35 الى 39 سنة	3295	1689	1606	12 سنة	
1784	885	899	38 سنة		3376	1617	1759	13 سنة	
2000	1046	954	39 سنة		3517	1705	1812	14 سنة	
<b>9398</b>	<b>4924</b>	<b>4474</b>	<b>المجموع</b>		<b>16455</b>	<b>8025</b>	<b>8430</b>	<b>المجموع</b>	
1644	865	779	40 سنة		3489	1642	1847	15 سنة	
1651	871	780	41 سنة		3817	1867	1950	16 سنة	
1532	805	727	42 سنة	من 40 الى 44 سنة	3888	1914	1974	17 سنة	
1418	748	670	43 سنة		3892	1899	1993	18 سنة	
1596	844	752	44 سنة		3932	1957	1975	19 سنة	
<b>7841</b>	<b>4133</b>	<b>3708</b>	<b>المجموع</b>		<b>19018</b>	<b>9279</b>	<b>9739</b>	<b>المجموع</b>	
1457	724	733	45 سنة		3529	1794	1735	20 سنة	
1455	778	677	46 سنة		3127	1556	1571	21 سنة	
1439	745	694	47 سنة	من 45 الى 49 سنة	2989	1480	1509	22 سنة	
1264	671	593	48 سنة		2803	1407	1396	23 سنة	
1236	632	604	49 سنة		2687	1356	1331	24 سنة	
<b>6851</b>	<b>3550</b>	<b>3301</b>	<b>المجموع</b>		<b>15135</b>	<b>7593</b>	<b>7542</b>	<b>المجموع</b>	

الجدول 128: السكان حسب العمر بالسنوات و الفئة العمرية و الجنس بولاية قبلي (تابع)

المجموع	الجنس		العمر	الفئة العمرية	المجموع	الجنس		العمر	الفئة العمرية
	إناث	ذكور				إناث	ذكور		
490	239	251	75 سنة	من 75 الى 79 سنة	1205	638	567	50 سنة	
417	200	217	76 سنة		1110	593	517	51 سنة	
315	125	190	77 سنة		955	508	447	52 سنة	
328	151	177	78 سنة		939	506	433	53 سنة	من 50 الى 54 سنة
422	220	202	79 سنة		830	456	374	54 سنة	
<b>1972</b>	<b>935</b>	<b>1037</b>	<b>المجموع</b>		<b>5039</b>	<b>2701</b>	<b>2338</b>	<b>المجموع</b>	
339	162	177	80 سنة		650	351	299	55 سنة	
253	116	137	81 سنة		622	358	264	56 سنة	
175	66	109	82 سنة		652	356	296	57 سنة	
245	124	121	83 سنة	من 80 الى 84 سنة	683	378	305	58 سنة	من 55 الى 59 سنة
259	129	130	84 سنة		600	347	253	59 سنة	
<b>1271</b>	<b>597</b>	<b>674</b>	<b>المجموع</b>		<b>3207</b>	<b>1790</b>	<b>1417</b>	<b>المجموع</b>	
175	91	84	85 سنة		572	307	265	60 سنة	
139	70	69	86 سنة		633	346	287	61 سنة	
108	54	54	87 سنة	من 85 الى 89 سنة	556	320	236	62 سنة	
87	36	51	88 سنة		658	343	315	63 سنة	من 60 الى 64 سنة
123	68	55	89 سنة		743	398	345	64 سنة	
<b>632</b>	<b>319</b>	<b>313</b>	<b>المجموع</b>		<b>3162</b>	<b>1714</b>	<b>1448</b>	<b>المجموع</b>	
73	35	38	90 سنة		766	391	375	65 سنة	
128	53	75	91 سنة		666	338	328	66 سنة	
91	36	55	92 سنة		831	424	407	67 سنة	
44	21	23	93 سنة	من 90 الى 94 سنة	701	366	335	68 سنة	
29	17	12	94 سنة		847	451	396	69 سنة	
<b>365</b>	<b>162</b>	<b>203</b>	<b>المجموع</b>		<b>3811</b>	<b>1970</b>	<b>1841</b>	<b>المجموع</b>	
19	11	8	95 سنة		689	366	323	70 سنة	
17	7	10	96 سنة		604	296	308	71 سنة	
3	1	2	97 سنة		483	220	263	72 سنة	
4	3	1	98 سنة	من 95 سنة فأكثر	597	290	307	73 سنة	من 70 الى 74 سنة
30	20	10	99 سنة فأكثر		599	294	305	74 سنة	
73	42	31	<b>المجموع</b>		<b>2972</b>	<b>1466</b>	<b>1506</b>	<b>المجموع</b>	
<b>143218</b>	<b>72583</b>	<b>70635</b>							مجموع كامل ولاية قبلي



الجدول 28أب: السكان حسب العمر بالسنوات و الفئة العمرية و الجنس بالوسط البلدي من ولاية قبلي

المجموع	الجنس		العمر	الفئة العمرية	المجموع	الجنس		العمر	الفئة العمرية
	اناث	ذكور				اناث	ذكور		
1338	698	640	25 سنة	الفئة العمرية	1241	604	637	0 سنة	الولاية قبلي
1331	686	645	26 سنة		1156	580	576	1 سنة	
1310	661	649	27 سنة		1142	541	601	2 سنوات	
1435	755	680	28 سنة	من 25 الى 29 سنة	1130	538	592	3 سنوات	من 0 الى 4 سنوات
1265	636	629	29 سنة		1148	546	602	4 سنوات	
<b>6679</b>	<b>3436</b>	<b>3243</b>	<b>المجموع</b>		<b>5817</b>	<b>2809</b>	<b>3008</b>	<b>المجموع</b>	
1270	689	581	30 سنة		1159	573	586	5 سنوات	
1275	667	608	31 سنة		1237	626	611	6 سنوات	
1087	584	503	32 سنة		1329	628	701	7 سنوات	
1099	605	494	33 سنة	من 30 الى 34 سنة	1392	680	712	8 سنوات	من 5 الى 9 سنوات
1151	586	565	34 سنة		1506	738	768	9 سنوات	
<b>5882</b>	<b>3131</b>	<b>2751</b>	<b>المجموع</b>		<b>6623</b>	<b>3245</b>	<b>3378</b>	<b>المجموع</b>	
1115	611	504	35 سنة		1571	751	820	10 سنوات	
950	510	440	36 سنة		1616	778	838	11 سنة	
1061	562	499	37 سنة		1688	874	814	12 سنة	
1002	492	510	38 سنة	من 35 الى 39 سنة	1775	831	944	13 سنة	من 10 الى 14 سنة
1080	557	523	39 سنة		1794	859	935	14 سنة	
<b>5208</b>	<b>2732</b>	<b>2476</b>	<b>المجموع</b>		<b>8444</b>	<b>4093</b>	<b>4351</b>	<b>المجموع</b>	
898	461	437	40 سنة		1784	855	929	15 سنة	
962	495	467	41 سنة		1979	968	1011	16 سنة	
866	441	425	42 سنة		2032	981	1051	17 سنة	
885	454	431	43 سنة	من 40 الى 44 سنة	2094	1017	1077	18 سنة	من 15 الى 19 سنة
898	464	434	44 سنة		2056	1021	1035	19 سنة	
<b>4509</b>	<b>2315</b>	<b>2194</b>	<b>المجموع</b>		<b>9945</b>	<b>4842</b>	<b>5103</b>	<b>المجموع</b>	
803	398	405	45 سنة		1935	992	943	20 سنة	
820	458	362	46 سنة		1684	867	817	21 سنة	
807	413	394	47 سنة		1587	777	810	22 سنة	
702	385	317	48 سنة	من 45 الى 49 سنة	1497	754	743	23 سنة	من 20 الى 24 سنة
702	360	342	49 سنة		1454	711	743	24 سنة	
<b>3834</b>	<b>2014</b>	<b>1820</b>	<b>المجموع</b>		<b>8157</b>	<b>4101</b>	<b>4056</b>	<b>المجموع</b>	

الجدول 128: السكان حسب العمر بالسنوات و الفئة العمرية و الجنس بالوسط البلدي من ولاية قبلي (تابع)

المجموع	الجنس		العمر	الفئة العمرية	المجموع	الجنس		العمر	الفئة العمرية
	إناث	ذكور				إناث	ذكور		
278	142	136	75 سنة		668	352	316	50 سنة	
231	110	121	76 سنة		597	318	279	51 سنة	
155	67	88	77 سنة	من 75 الى 79 سنة	508	272	236	52 سنة	
166	79	87	78 سنة		500	271	229	53 سنة	
206	106	100	79 سنة		426	239	187	54 سنة	
<b>1036</b>	<b>504</b>	<b>532</b>	<b>المجموع</b>		<b>2699</b>	<b>1452</b>	<b>1247</b>	<b>المجموع</b>	
177	99	78	80 سنة		404	213	191	55 سنة	
154	65	89	81 سنة		346	192	154	56 سنة	
83	34	49	82 سنة	من 80 الى 84 سنة	352	192	160	57 سنة	
125	72	53	83 سنة		398	222	176	58 سنة	
116	60	56	84 سنة		335	190	145	59 سنة	
<b>655</b>	<b>330</b>	<b>325</b>	<b>المجموع</b>		<b>1835</b>	<b>1009</b>	<b>826</b>	<b>المجموع</b>	
91	49	42	85 سنة		320	167	153	60 سنة	
69	44	25	86 سنة		352	188	164	61 سنة	
60	34	26	87 سنة	من 85 الى 89 سنة	289	181	108	62 سنة	
41	18	23	88 سنة		362	186	176	63 سنة	
72	42	30	89 سنة		392	220	172	64 سنة	
<b>333</b>	<b>187</b>	<b>146</b>	<b>المجموع</b>		<b>1715</b>	<b>942</b>	<b>773</b>	<b>المجموع</b>	
39	24	15	90 سنة		400	195	205	65 سنة	
72	28	44	91 سنة		377	190	187	66 سنة	
48	22	26	92 سنة	من 90 الى 94 سنة	432	217	215	67 سنة	
27	12	15	93 سنة		375	208	167	68 سنة	
16	10	6	94 سنة		458	232	226	69 سنة	
<b>202</b>	<b>96</b>	<b>106</b>	<b>المجموع</b>		<b>2042</b>	<b>1042</b>	<b>1000</b>	<b>المجموع</b>	
13	9	4	95 سنة		351	184	167	70 سنة	
10	4	6	96 سنة		325	164	161	71 سنة	
1	0	1	97 سنة	من 95 سنة فأكثر	237	109	128	72 سنة	
2	2	0	98 سنة		337	167	170	73 سنة	
13	8	5	99 سنة فأكثر		299	133	166	74 سنة	
<b>39</b>	<b>23</b>	<b>16</b>	<b>المجموع</b>		<b>1549</b>	<b>757</b>	<b>792</b>	<b>المجموع</b>	
<b>77203</b>	<b>39060</b>	<b>38143</b>							مجموع الوسط البلدي بولاية قبلي

الجدول 128ج: السكان حسب العمر بالسنوات و الفئة العمرية و الجنس بالوسط غير البلدي من ولاية قبلي

المجموع	الجنس		العمر	الفئة العمرية	المجموع	الجنس		العمر	الفئة العمرية
	اناث	ذكور				اناث	ذكور		
1140	597	543	25 سنة	الفئة العمرية	1079	526	553	0 سنة	ولاية قبلي
1116	573	543	26 سنة		1015	491	524	1 سنة	
1049	574	475	27 سنة	من 25 الى 29 سنة	991	502	489	2 سنوات	
1185	621	564	28 سنة		954	508	446	3 سنوات	
1043	547	496	29 سنة		1025	506	519	4 سنوات	
<b>5533</b>	<b>2912</b>	<b>2621</b>	<b>المجموع</b>		<b>5064</b>	<b>2533</b>	<b>2531</b>	<b>المجموع</b>	
1032	558	474	30 سنة		1041	500	541	5 سنوات	
921	473	448	31 سنة		1016	495	521	6 سنوات	
875	452	423	32 سنة	من 30 الى 34 سنة	1264	628	636	7 سنوات	
799	437	362	33 سنة		1249	637	612	8 سنوات	
895	495	400	34 سنة		1326	642	684	9 سنوات	
<b>4522</b>	<b>2415</b>	<b>2107</b>	<b>المجموع</b>		<b>5896</b>	<b>2902</b>	<b>2994</b>	<b>المجموع</b>	
912	483	429	35 سنة		1530	736	794	10 سنوات	
761	406	355	36 سنة		1550	749	801	11 سنة	
815	421	394	37 سنة	من 35 الى 39 سنة	1607	815	792	12 سنة	
782	393	389	38 سنة		1601	786	815	13 سنة	
920	489	431	39 سنة		1723	846	877	14 سنة	
<b>4190</b>	<b>2192</b>	<b>1998</b>	<b>المجموع</b>		<b>8011</b>	<b>3932</b>	<b>4079</b>	<b>المجموع</b>	
746	404	342	40 سنة		1705	787	918	15 سنة	
689	376	313	41 سنة		1838	899	939	16 سنة	
666	364	302	42 سنة	من 40 الى 44 سنة	1856	933	923	17 سنة	
533	294	239	43 سنة		1798	882	916	18 سنة	
698	380	318	44 سنة		1876	936	940	19 سنة	
<b>3332</b>	<b>1818</b>	<b>1514</b>	<b>المجموع</b>		<b>9073</b>	<b>4437</b>	<b>4636</b>	<b>المجموع</b>	
654	326	328	45 سنة		1594	802	792	20 سنة	
635	320	315	46 سنة		1443	689	754	21 سنة	
632	332	300	47 سنة	من 45 الى 49 سنة	1402	703	699	22 سنة	
562	286	276	48 سنة		1306	653	653	23 سنة	
534	272	262	49 سنة		1233	645	588	24 سنة	
<b>3017</b>	<b>1536</b>	<b>1481</b>	<b>المجموع</b>		<b>6978</b>	<b>3492</b>	<b>3486</b>	<b>المجموع</b>	

الجمول 128ج: السكان حسب العمر بالسنين و الفئة العمرية و الجنس بالوسط غير البلدي من ولاية قبلي (تابع)

المجموع	الجنس		العمر	الفئة العمرية	المجموع	الجنس		العمر	الفئة العمرية
	إناث	ذكور				إناث	ذكور		
212	97	115	75 سنة	من 75 الى 79 سنة	537	286	251	50 سنة	من 50 الى 54 سنة
186	90	96	76 سنة		513	275	238	51 سنة	
160	58	102	77 سنة		447	236	211	52 سنة	
162	72	90	78 سنة		439	235	204	53 سنة	
216	114	102	79 سنة		404	217	187	54 سنة	
<b>936</b>	<b>431</b>	<b>505</b>	<b>المجموع</b>		<b>2340</b>	<b>1249</b>	<b>1091</b>	<b>المجموع</b>	
162	63	99	80 سنة		246	138	108	55 سنة	
99	51	48	81 سنة		276	166	110	56 سنة	
92	32	60	82 سنة		300	164	136	57 سنة	
120	52	68	83 سنة	من 80 الى 84 سنة	285	156	129	58 سنة	
143	69	74	84 سنة		265	157	108	59 سنة	
<b>616</b>	<b>267</b>	<b>349</b>	<b>المجموع</b>		<b>1372</b>	<b>781</b>	<b>591</b>	<b>المجموع</b>	
84	42	42	85 سنة		252	140	112	60 سنة	
70	26	44	86 سنة		281	158	123	61 سنة	
48	20	28	87 سنة		267	139	128	62 سنة	
46	18	28	88 سنة	من 85 الى 89 سنة	296	157	139	63 سنة	
51	26	25	89 سنة		351	178	173	64 سنة	
<b>299</b>	<b>132</b>	<b>167</b>	<b>المجموع</b>		<b>1447</b>	<b>772</b>	<b>675</b>	<b>المجموع</b>	
34	11	23	90 سنة		366	196	170	65 سنة	
56	25	31	91 سنة		289	148	141	66 سنة	
43	14	29	92 سنة		399	207	192	67 سنة	
17	9	8	93 سنة	من 90 الى 94 سنة	326	158	168	68 سنة	
13	7	6	94 سنة		389	219	170	69 سنة	
<b>163</b>	<b>66</b>	<b>97</b>	<b>المجموع</b>		<b>1769</b>	<b>928</b>	<b>841</b>	<b>المجموع</b>	
6	2	4	95 سنة		338	182	156	70 سنة	
7	3	4	96 سنة		279	132	147	71 سنة	
2	1	1	97 سنة		246	111	135	72 سنة	
2	1	1	98 سنة	من 95 سنة فأكثر	260	123	137	73 سنة	
17	12	5	99 سنة فأكثر		300	161	139	74 سنة	
<b>34</b>	<b>19</b>	<b>15</b>	<b>المجموع</b>		<b>1423</b>	<b>709</b>	<b>714</b>	<b>المجموع</b>	
<b>66015</b>	<b>33523</b>	<b>32492</b>							مجموع الوسط غير البلدي بولاية قبلي

التعداد العام للسكان والسكنى لسنة 2004 - العدد الخامس: الخصائص الديموغرافية للسكان و التواترات العائلية و الإعاقة

جدول 129: متوسط الأعمار و العمر الوسيط حسب الولاية و الوسط و الجنس

الولاية	الوسط غير البلدي						الوسط البلدي						الولاية					
	مجموع الجنسين	مجموع متوسط العمر الوسيط	أناث	مجموع متوسط العمر الوسيط	ذكور	مجموع متوسط العمر الوسيط	مجموع الجنسين	مجموع متوسط العمر الوسيط	أناث	مجموع متوسط العمر الوسيط	ذكور	مجموع الجنسين	مجموع متوسط العمر الوسيط	أناث	مجموع متوسط العمر الوسيط	ذكور	مجموع متوسط العمر الوسيط	
تونس	-	-	-	-	-	28.7	31.6	29.0	32.0	28.4	31.3	28.7	31.6	29.0	32.0	28.4	31.3	
أريانة	25.3	28.8	25.7	28.6	25.7	28.9	26.6	29.5	26.5	29.3	26.6	29.7	26.5	29.4	26.4	29.3	26.5	
بن عروس	24.8	28.5	25.0	28.3	25.0	28.6	27.5	30.0	27.6	30.0	27.4	30.0	27.4	30.0	27.3	29.8	27.2	
مطوية	26.2	30.1	26.4	30.0	26.3	30.2	26.2	29.7	26.3	29.7	26.0	29.7	26.2	29.8	26.4	29.8	26.1	
نابل	25.6	29.6	25.9	29.8	25.2	29.5	26.9	30.1	27.1	30.3	26.7	29.9	26.4	29.9	26.7	30.1	26.2	
زغوان	25.6	29.4	25.1	29.6	24.0	29.2	25.9	29.2	25.9	29.2	25.9	29.1	25.1	29.3	25.4	29.5	24.7	
بنزرت	25.4	29.9	25.6	29.9	25.2	29.9	27.0	30.5	27.3	30.7	26.7	30.2	26.3	30.2	26.6	30.4	26.0	
باجة	27.5	31.6	27.6	31.7	26.6	31.5	28.7	31.5	29.1	31.7	28.3	31.2	27.7	31.6	28.2	31.7	27.2	
جندوبة	25.4	30.5	26.5	30.9	23.9	30.1	27.5	30.8	28.3	31.3	26.6	30.3	25.9	30.6	27.0	31.0	24.6	
الكاف	26.1	31.1	27.2	31.3	25.5	30.8	28.3	31.5	29.2	32.0	27.1	31.0	27.3	31.3	28.2	31.7	26.3	
سليانة	24.7	29.7	24.9	29.9	23.3	29.4	26.2	30.1	26.6	30.2	25.8	29.9	24.8	29.8	25.5	30.1	24.1	
سوسة	23.7	28.5	24.6	28.9	22.9	28.1	25.3	28.9	25.7	29.3	24.8	28.6	25.0	28.9	25.5	29.2	24.5	
المنستير	-	-	-	-	-	23.8	28.0	24.1	28.4	23.5	27.6	23.8	28.0	24.1	28.4	23.5	27.6	
المهديّة	21.8	28.1	23.8	28.5	21.4	27.6	25.2	29.5	26.0	30.0	24.4	29.1	23.7	28.7	24.7	29.1	22.7	
صفاقس	24.8	28.9	24.7	28.8	24.0	28.9	27.2	30.7	27.4	30.9	26.9	30.5	26.1	30.0	26.3	30.1	25.9	
القروان	22.8	27.9	23.3	28.2	21.5	27.6	24.3	28.5	24.9	28.9	23.7	28.2	23.0	28.1	23.8	28.4	22.2	
القصرين	21.3	26.5	21.5	26.7	19.7	26.2	22.7	27.5	23.4	27.7	21.9	27.2	21.4	26.9	22.2	27.1	20.6	
سيدي بوزيد	22.4	28.2	23.7	28.5	21.9	28.0	22.7	27.2	23.4	27.3	22.0	27.1	22.8	28.0	23.6	28.2	22.0	
قابس	22.8	29.0	23.9	29.1	21.9	28.8	24.7	29.1	25.0	29.2	24.4	29.0	24.2	29.1	24.7	29.2	23.7	
مدنين	21.6	28.0	22.8	27.9	20.4	28.0	24.6	29.0	25.1	29.2	24.1	28.9	23.9	28.8	24.5	28.9	23.3	
نظارين	20.9	27.2	21.6	27.3	18.9	27.0	22.1	27.9	23.3	28.3	20.9	27.5	21.5	27.6	22.6	27.9	20.1	
قفصة	22.9	27.5	22.9	27.7	20.9	27.4	24.0	28.5	24.7	28.8	23.2	28.3	23.4	28.3	24.2	28.5	22.6	
توزر	23.1	27.6	23.2	27.8	21.9	27.4	25.7	29.3	26.2	29.6	25.0	28.9	24.6	28.8	25.3	29.0	23.9	
قبلي	22.3	28.2	23.2	28.5	21.7	27.9	23.7	28.8	24.6	29.3	22.9	28.3	23.1	28.5	23.9	28.9	22.3	
المجموع	24.4	28.9	24.5	29.1	23.1	28.7	26.2	29.8	26.5	30.0	25.9	29.6	25.4	29.5	25.8	29.7	24.9	





ملحق عدد 2

الحالة المدنية

للسكان







الجدول 201: السكان من الفئة العمرية 15 سنة فما فوق حسب الحالة المدنية و الوسط و الجنس

المجموع	الجنس			الجنس			الفئة العمرية								
	إناث			ذكور											
	الحالة المدنية	أرمل	متزوج	أعزب	الحالة المدنية	أرمل		متزوج							
المجموع	مطلق	أرمل	متزوج	أعزب	المجموع	مطلق	أرمل	متزوج	أعزب						
4789960	56670	235734	2498124	1999432	2391092	43081	212896	1254258	880857	2398868	13589	22838	1243866	1118575	الوسط البلدي
2469609	14335	114352	1274420	1066502	1266976	10619	99532	651805	505020	1202633	3716	14820	622615	561482	الوسط غير البلدي
7259569	71005	350086	3772544	3065934	3658068	53700	312428	1906063	1385877	3601501	17305	37658	1866481	1680057	المجموع
المجموع	التوزيع النسبي %			التوزيع النسبي %			الفئة العمرية								
	إناث			ذكور											
	الحالة المدنية	أرمل	متزوج	أعزب	الحالة المدنية	أرمل		متزوج	أعزب						
المجموع	مطلق	أرمل	متزوج	أعزب	المجموع	مطلق	أرمل	متزوج	أعزب						
100.0	1.2	4.9	52.2	41.7	100.0	1.8	8.9	52.5	36.8	100.0	0.6	1.0	51.9	46.6	الوسط البلدي
100.0	0.6	4.6	51.6	43.2	100.0	0.8	7.9	51.4	39.9	100.0	0.3	1.2	51.8	46.7	الوسط غير البلدي
100.0	1.0	4.8	52.0	42.2	100.0	1.5	8.5	52.1	37.9	100.0	0.5	1.0	51.8	46.6	المجموع

الجمول 202: السكان 15 سنة فما فوق حسب الحالة المدنية و الفئة العمرية و الجنس

المجموع	المجموع			الجنس			الجموع			الفئة العمرية					
	الحالة المدنية			الحالة المدنية			الحالة المدنية			الحالة المدنية					
	مطلق	أرمل	متزوج	مطلق	أرمل	متزوج	مطلق	أرمل	متزوج	مطلق	أرمل	متزوج			
1062892	219	270	13158	1049245	522518	194	218	11127	510979	540374	25	52	2031	538266	من 15 الى 19 سنة
998622	1512	645	91559	904906	498516	1393	460	80187	416476	500106	119	185	11372	488430	من 20 الى 24 سنة
864824	4700	1586	271155	587383	444872	3916	1358	205211	234387	419952	784	228	65944	352996	من 25 الى 29 سنة
733943	7922	3091	439002	283928	379131	6225	2722	263885	106299	354812	1697	369	175117	177629	من 30 الى 34 سنة
714866	11270	6602	574026	122968	370123	8357	6002	298787	56977	344743	2913	600	275239	65991	من 35 الى 39 سنة
645716	11941	10727	567389	55659	323795	8899	9973	275049	29874	321921	3042	754	292340	25785	من 40 الى 44 سنة
561249	10654	18522	505517	26556	279042	8085	17386	238611	14960	282207	2569	1136	266906	11596	من 45 الى 49 سنة
430614	7628	24369	385449	13168	215640	5697	23013	179750	7180	214974	1931	1356	205699	5988	من 50 الى 54 سنة
306556	5001	31010	263883	6662	158500	3730	29183	122429	3158	148056	1271	1827	141454	3504	من 55 الى 59 سنة
257746	3406	39260	210901	4179	130063	2481	36633	89203	1746	127683	925	2627	121698	2433	من 60 الى 64 سنة
247840	2768	53999	187182	3891	124373	1968	49725	71271	1409	123467	800	4274	115911	2482	من 65 الى 69 سنة
195571	1900	55951	134581	3139	94707	1350	49917	42334	1106	100864	550	6034	92247	2033	من 70 الى 74 سنة
122540	1088	45799	73691	1962	59556	757	39593	18605	601	62984	331	6206	55086	1361	من 75 الى 79 سنة
116590	996	58255	55051	2288	57232	648	46245	9614	725	59358	348	12010	45437	1563	أكثر من 80 سنة
7259569	71005	350086	3772544	3065934	3658068	53700	312428	1906063	1385877	3601501	17305	37658	1866481	1680057	الجموع

الجدول 202: السكان 15 سنة فما فوق حسب الحالة المدنية و الفئة العمرية و الجنس بالوسط البلدي

المجموع	المجموع			الجنس			الفئة العمرية								
	الحالة المدنية			الحالة المدنية			الحالة المدنية								
	مطلق	أرمل	متزوج	مطلق	أرمل	متزوج	مطلق	أرمل	متزوج						
662533	151	164	7529	654689	325290	138	126	6373	318653	337243	13	38	1156	336036	من 15 إلى 19 سنة
657244	1158	386	56298	599402	323812	1084	266	49717	272745	333432	74	120	6581	326657	من 20 إلى 24 سنة
567359	3550	974	173753	389082	287141	3005	835	134183	149118	280218	545	139	39570	239964	من 25 إلى 29 سنة
493940	6222	1970	294973	190775	250928	4936	1744	179413	64835	243012	1286	226	115560	125940	من 30 إلى 34 سنة
489507	9128	4413	391981	83985	249899	6812	4020	204056	35011	239608	2316	393	187925	48974	من 35 إلى 39 سنة
455800	9854	7598	399049	39299	225668	7394	7093	191681	19500	230132	2460	505	207368	19799	من 40 إلى 44 سنة
389566	8763	12981	349349	18473	189928	6681	12188	161087	9972	199638	2082	793	188262	8501	من 45 إلى 49 سنة
293615	6337	17370	260706	9202	142381	4736	16425	116299	4921	151234	1601	945	144407	4281	من 50 إلى 54 سنة
207416	4206	22566	175985	4659	105556	3144	21266	78916	2230	101860	1062	1300	97069	2429	من 55 إلى 59 سنة
165221	2632	28086	131668	2835	83758	1911	26333	54268	1246	81463	721	1753	77400	1589	من 60 إلى 64 سنة
152339	2019	36848	110911	2561	77098	1417	34092	40598	991	75241	602	2756	70313	1570	من 65 إلى 69 سنة
116355	1273	36899	76202	1981	57690	897	33232	22797	764	58665	376	3667	53405	1217	من 70 إلى 74 سنة
72200	728	29470	40837	1165	36673	501	25876	9908	388	35527	227	3594	30929	777	من 75 إلى 79 سنة
66865	649	36009	28883	1324	35270	425	29400	4962	483	31595	224	6609	23921	841	أكثر من 80 سنة
4789960	56670	235734	2498124	1999432	2391092	43081	212896	1254258	880857	2398868	13589	22838	1243866	1118575	المجموع

الجدول 202ج: السكان 15 سنة فما فوق حسب الحالة المدنية و الفئة العمرية و الجنس بالوسط غير البلدي

المجموع	المجموع			الجنس			الفئة العمرية								
	الحالة المدنية			الحالة المدنية			الحالة المدنية								
	مطلق	أرمل	متزوج	مطلق	أرمل	متزوج	مطلق	أرمل	متزوج						
400359	68	106	5629	197228	56	92	4754	192326	203131	12	14	875	202230	من 15 الى 19 سنة	
341378	354	259	35261	174704	309	194	30470	143731	166674	45	65	4791	161773	من 20 الى 24 سنة	
297465	1150	612	97402	157731	911	523	71028	85269	139734	239	89	26374	113032	من 25 الى 29 سنة	
240003	1700	1121	144029	128203	1289	978	84472	41464	111800	411	143	59557	51689	من 30 الى 34 سنة	
225359	2142	2189	182045	120224	1545	1982	94731	21966	105135	597	207	87314	17017	من 35 الى 39 سنة	
189916	2087	3129	168340	98127	1505	2880	83368	10374	91789	582	249	84972	5986	من 40 الى 44 سنة	
171683	1891	5541	156168	89114	1404	5198	77524	4988	82569	487	343	78644	3095	من 45 الى 49 سنة	
136999	1291	6999	124743	73259	961	6588	63451	2259	63740	330	411	61292	1707	من 50 الى 54 سنة	
99140	795	8444	87898	52944	586	7917	43513	928	46196	209	527	44385	1075	من 55 الى 59 سنة	
92525	774	11174	79233	46305	570	10300	34935	500	46220	204	874	44298	844	من 60 الى 64 سنة	
95501	749	17151	76271	47275	551	15633	30673	418	48226	198	1518	45598	912	من 65 الى 69 سنة	
79216	627	19052	58379	37017	453	16685	19537	342	42199	174	2367	38842	816	من 70 الى 74 سنة	
50340	360	16329	32854	22883	256	13717	8697	213	27457	104	2612	24157	584	من 75 الى 79 سنة	
49725	347	22246	26168	21962	223	16845	4652	242	27763	124	5401	21516	722	أكثر من 80 سنة	
2469609	14335	114352	1274420	1066502	1266976	10619	99532	651805	505020	1202633	3716	14820	622615	561482	المجموع

جدول 203: نسبة العزوبة حسب الوسط و الفئة العمرية و الجنس

الفئة العمرية	الوسط البلدي		الوسط غير البلدي		مجموع الواسطين	
	ذكور	إناث	ذكور	إناث	ذكور	إناث
من 15 إلى 19 سنة	99.6	98.0	99.6	97.5	99.6	97.8
من 20 إلى 24 سنة	98.0	84.2	97.1	82.3	97.7	83.5
من 25 إلى 29 سنة	85.6	51.9	80.9	54.1	84.1	52.7
من 30 إلى 34 سنة	51.8	25.8	46.2	32.3	50.1	28.0
من 35 إلى 39 سنة	20.4	14.0	16.2	18.3	19.1	15.4
من 40 إلى 44 سنة	8.6	8.6	6.5	10.6	8.0	9.2
من 45 إلى 49 سنة	4.3	5.3	3.7	5.6	4.1	5.4
من 50 إلى 54 سنة	2.8	3.5	2.7	3.1	2.8	3.3
من 55 إلى 59 سنة	2.4	2.1	2.3	1.8	2.4	2.0
60 سنة فأكثر	2.1	1.3	2.0	1.0	2.1	1.2
المجموع	46.6	36.8	46.7	39.9	46.6	37.9
				43.2		42.2

جدول 204: السكان 15 سنة فما فوق حسب الحالة المدنية و الفئة العمرية و الجنس بولاية تونس

ولاية تونس

المجموع	المجموع				الجنس				الفئة العمرية						
	الحالة المدنية				الفئة العمرية										
	مطلق	أرمل	متزوج	أعزب	مطلق	أرمل	متزوج	أعزب							
87369	22	27	899	86421	43116	22	23	735	42336	44253	0	4	164	44085	من 15 الى 19 سنة
103745	199	73	6489	96984	50241	182	50	5535	44474	53504	17	23	954	52510	من 20 الى 24 سنة
91932	610	146	22639	68537	45115	507	118	17560	26930	46817	103	28	5079	41607	من 25 الى 29 سنة
80833	1209	275	41764	37585	39588	957	242	25811	12578	41245	252	33	15953	25007	من 30 الى 34 سنة
80597	2132	746	58078	19641	40697	1542	667	30964	7524	39900	590	79	27114	12117	من 35 الى 39 سنة
75037	2531	1285	61113	10108	37083	1838	1167	29589	4489	37954	693	118	31524	5619	من 40 الى 44 سنة
63747	2233	2240	54663	4611	31359	1588	2037	25515	2219	32388	645	203	29148	2392	من 45 الى 49 سنة
50906	1764	3239	43518	2385	25024	1250	3004	19620	1150	25882	514	235	23898	1235	من 50 الى 54 سنة
37041	1197	4451	30142	1251	19227	863	4142	13641	581	17814	334	309	16501	670	من 55 الى 59 سنة
29359	742	5577	22336	704	15188	486	5132	9271	299	14171	256	445	13065	405	من 60 الى 64 سنة
26948	520	6998	18887	543	13800	343	6338	6934	185	13148	177	660	11953	358	من 65 الى 69 سنة
19909	310	6929	12245	425	10100	189	6110	3630	171	9809	121	819	8615	254	من 70 الى 74 سنة
11748	161	5032	6323	232	6002	96	4337	1486	83	5746	65	695	4837	149	من 75 الى 79 سنة
10350	98	5796	4221	235	5617	52	4702	756	107	4733	46	1094	3465	128	أكثر من 80 سنة
769521	13728	42814	383317	329662	382157	9915	38069	191047	143126	387364	3813	4745	192270	186536	المجموع

جدول 205: السكان 15 سنة فما فوق حسب الحالة المدنية و الفئة العمرية و الجنس بولاية أريانة

المجموع	المجموع			الجنس			الفئة العمرية								
	الحالة المدنية			الجنس			الفئة العمرية								
	مطلق	أرمل	متزوج	مطلق	أرمل	متزوج	مطلق	أرمل	متزوج						
40996	6	12	553	40425	20235	5	10	477	19743	20761	1	2	76	20682	من 15 الى 19 سنة
45278	43	21	4057	41157	21925	41	11	3597	18276	23353	2	10	460	22881	من 20 الى 24 سنة
40205	209	58	13388	26550	20084	179	51	10111	9743	20121	30	7	3277	16807	من 25 الى 29 سنة
34571	348	140	21988	12095	17250	271	120	12912	3947	17321	77	20	9076	8148	من 30 الى 34 سنة
33578	576	274	27586	5142	16846	423	241	14136	2046	16732	153	33	13450	3096	من 35 الى 39 سنة
30575	564	498	27323	2190	14932	416	453	13063	1000	15643	148	45	14260	1190	من 40 الى 44 سنة
26895	536	819	24581	959	13007	398	749	11386	474	13888	138	70	13195	485	من 45 الى 49 سنة
20853	412	1015	18901	525	9773	297	936	8284	256	11080	115	79	10617	269	من 50 الى 54 سنة
14692	282	1334	12837	239	6925	206	1232	5381	106	7767	76	102	7456	133	من 55 الى 59 سنة
10116	137	1455	8388	136	4566	98	1339	3075	54	5550	39	116	5313	82	من 60 الى 64 سنة
8133	102	1693	6206	132	3656	55	1531	2024	46	4477	47	162	4182	86	من 65 الى 69 سنة
5624	62	1671	3811	80	2562	42	1483	1009	28	3062	20	188	2802	52	من 70 الى 74 سنة
3213	34	1302	1826	51	1545	26	1095	406	18	1668	8	207	1420	33	من 75 الى 79 سنة
2918	25	1556	1260	77	1542	16	1245	250	31	1376	9	311	1010	46	أكثر من 80 سنة
317647	3336	11848	172705	129758	154848	2473	10496	86111	55768	162799	863	1352	86594	73990	المجموع

جدول 205 ب: السكان 15 سنة فما فوق حسب الحالة المدنية و الفئة العمرية و الجنس بالوسط البلدي من ولاية أريانة

ولاية أريانة

المجموع	المجموع			الجنس			الفئة العمرية								
	الحالة المدنية			الجنس			الفئة العمرية								
	مطلق	أرمل	متزوج	مطلق	أرمل	متزوج	مطلق	أرمل	متزوج						
37155	5	12	478	36660	18379	4	10	407	17958	18776	1	2	71	18702	من 15 الى 19 سنة
41376	39	19	3640	37678	20068	37	11	3224	16796	21308	2	8	416	20882	من 20 الى 24 سنة
36691	199	45	12179	24268	18364	171	40	9183	8970	18327	28	5	2996	15298	من 25 الى 29 سنة
31385	320	119	20016	10930	15689	249	102	11745	3593	15696	71	17	8271	7337	من 30 الى 34 سنة
30471	540	246	25097	4588	15298	400	218	12852	1828	15173	140	28	12245	2760	من 35 الى 39 سنة
27744	522	452	24803	1967	13589	387	412	11915	875	14155	135	40	12888	1092	من 40 الى 44 سنة
24495	503	736	22401	855	11877	380	671	10406	420	12618	123	65	11995	435	من 45 الى 49 سنة
19232	396	931	17425	480	9021	285	859	7637	240	10211	111	72	9788	240	من 50 الى 54 سنة
13583	271	1224	11867	221	6380	199	1130	4952	99	7203	72	94	6915	122	من 55 الى 59 سنة
9276	131	1333	7687	125	4165	93	1225	2796	51	5111	38	108	4891	74	من 60 الى 64 سنة
7335	97	1518	5596	124	3287	53	1376	1815	43	4048	44	142	3781	81	من 65 الى 69 سنة
5049	56	1497	3420	76	2293	36	1337	895	25	2756	20	160	2525	51	من 70 الى 74 سنة
2881	32	1174	1626	49	1394	24	992	360	18	1487	8	182	1266	31	من 75 الى 79 سنة
2606	23	1399	1113	71	1393	14	1126	225	28	1213	9	273	888	43	أكثر من 80 سنة
289279	3134	10705	157348	118092	141197	2332	9509	78412	50944	148082	802	1196	78936	67148	المجموع



ولاية أريانة: جدول 205: السكان 15 سنة فما فوق حسب الحالة المدنية و الفئة العمرية و الجنس بالوسط غير البلدي من ولاية أريانة

المجموع	الحالة المدنية			المجموع	الجنس			الفئة العمرية							
	المرأة				الرجل										
	مطلق	أرمل	متزوج		مطلق	أرمل	متزوج								
3841	1	0	75	3765	1856	1	0	70	1785	1985	0	0	5	1980	من 15 إلى 19 سنة
3902	4	2	417	3479	1857	4	0	373	1480	2045	0	2	44	1999	من 20 إلى 24 سنة
3514	10	13	1209	2282	1720	8	11	928	773	1794	2	2	281	1509	من 25 إلى 29 سنة
3186	28	21	1972	1165	1561	22	18	1167	354	1625	6	3	805	811	من 30 إلى 34 سنة
3107	36	28	2489	554	1548	23	23	1284	218	1559	13	5	1205	336	من 35 إلى 39 سنة
2831	42	46	2520	223	1343	29	41	1148	125	1488	13	5	1372	98	من 40 إلى 44 سنة
2400	33	83	2180	104	1130	18	78	980	54	1270	15	5	1200	50	من 45 إلى 49 سنة
1621	16	84	1476	45	752	12	77	647	16	869	4	7	829	29	من 50 إلى 54 سنة
1109	11	110	970	18	545	7	102	429	7	564	4	8	541	11	من 55 إلى 59 سنة
840	6	122	701	11	401	5	114	279	3	439	1	8	422	8	من 60 إلى 64 سنة
798	5	175	610	8	369	2	155	209	3	429	3	20	401	5	من 65 إلى 69 سنة
575	6	174	391	4	269	6	146	114	3	306	0	28	277	1	من 70 إلى 74 سنة
332	2	128	200	2	151	2	103	46	0	181	0	25	154	2	من 75 إلى 79 سنة
312	2	157	147	6	149	2	119	25	3	163	0	38	122	3	أكثر من 80 سنة
28368	202	1143	15357	11666	13651	141	987	7699	4824	14717	61	156	7658	6842	المجموع

جدول 1206: السكان 15 سنة فما فوق حسب الحالة المدنية و الفئة العمرية و الجنس بولاية بن عروس

ولاية بن عروس

المجموع	المجموع			الذكور			الإناث			المجموع			الذكور			الإناث			الفئة العمرية
	الحالة المدنية			الحالة المدنية			الحالة المدنية			الحالة المدنية			الحالة المدنية			الحالة المدنية			
	مطلق	أرمل	متزوج	مطلق	أرمل	متزوج	مطلق	أرمل	متزوج	مطلق	أرمل	متزوج	مطلق	أرمل	متزوج	مطلق	أرمل	متزوج	
48657	12	11	468	23850	10	11	394	23435	24807	2	0	74	24731	من 15 إلى 19 سنة					
49750	66	33	3677	24410	61	20	3247	21082	25340	5	13	430	24892	من 20 إلى 24 سنة					
44276	224	68	13384	22585	192	55	10585	11753	21691	32	13	2799	18847	من 25 إلى 29 سنة					
40321	423	161	24468	20711	328	134	15077	5172	19610	95	27	9391	10097	من 30 إلى 34 سنة					
42326	681	305	34307	21670	507	272	18081	2810	20656	174	33	16226	4223	من 35 إلى 39 سنة					
40466	828	589	35587	19826	607	558	17037	1624	20640	221	31	18550	1838	من 40 إلى 44 سنة					
34603	703	1116	31131	16293	523	1014	13895	861	18310	180	102	17236	792	من 45 إلى 49 سنة					
25593	520	1345	22906	11624	388	1244	9561	431	13969	132	101	13345	391	من 50 إلى 54 سنة					
16564	409	1588	14204	7951	306	1462	5998	185	8613	103	126	8206	178	من 55 إلى 59 سنة					
11700	188	1890	9425	5599	137	1739	3637	86	6101	51	151	5788	111	من 60 إلى 64 سنة					
10310	134	2409	7594	5025	92	2193	2683	57	5285	42	216	4911	116	من 65 إلى 69 سنة					
7421	79	2376	4830	3627	62	2095	1402	68	3794	17	281	3428	68	من 70 إلى 74 سنة					
4404	42	1863	2445	2267	33	1589	626	19	2137	9	274	1819	35	من 75 إلى 79 سنة					
3914	57	2239	1545	2129	48	1794	259	28	1785	9	445	1286	45	أكثر من 80 سنة					
380305	4366	15993	205971	153975	187567	3294	14180	102482	67611	192738	1072	1813	103489	86364	المجموع				

جدول 206: السكان 15 سنة فما فوق حسب الحالة المدنية و الفئة العمرية و الجنس بالوسط البلدي من ولاية بن عروس

ولاية بن عروس

المجموع	المجموع			الجنس			توزيع			الفئة العمرية					
	الحالة المدنية			الحالة المدنية			الحالة المدنية								
	مطلق	أرمل	متزوج	مطلق	أرمل	متزوج	مطلق	أرمل	متزوج						
43455	9	8	398	43040	21298	7	8	333	20950	22157	2	0	65	22090	من 15 الى 19 سنة
44633	57	27	3153	41396	21950	53	17	2794	19086	22683	4	10	359	22310	من 20 الى 24 سنة
39701	202	52	11817	27630	20319	174	42	9445	10658	19382	28	10	2372	16972	من 25 الى 29 سنة
36467	391	136	22055	13885	18782	300	114	13685	4683	17685	91	22	8370	9202	من 30 الى 34 سنة
38527	643	270	31158	6456	19737	481	244	16466	2546	18790	162	26	14692	3910	من 35 الى 39 سنة
37187	798	528	32641	3220	18236	582	501	15652	1501	18951	216	27	16989	1719	من 40 الى 44 سنة
31628	678	1006	28422	1522	14880	507	914	12673	786	16748	171	92	15749	736	من 45 الى 49 سنة
23588	498	1232	21100	758	10653	373	1143	8740	397	12935	125	89	12360	361	من 50 الى 54 سنة
15267	402	1468	13055	342	7330	301	1356	5497	176	7937	101	112	7558	166	من 55 الى 59 سنة
10725	179	1745	8615	186	5112	131	1608	3294	79	5613	48	137	5321	107	من 60 الى 64 سنة
9221	130	2191	6740	160	4492	90	1997	2350	55	4729	40	194	4390	105	من 65 الى 69 سنة
6663	75	2167	4294	127	3282	58	1919	1239	66	3381	17	248	3055	61	من 70 الى 74 سنة
3924	39	1702	2137	46	2046	30	1453	546	17	1878	9	249	1591	29	من 75 الى 79 سنة
3503	57	2018	1364	64	1930	48	1633	224	25	1573	9	385	1140	39	أكثر من 80 سنة
344489	4158	14550	186949	138832	170047	3135	12949	92938	61025	174442	1023	1601	94011	77807	المجموع

جدول 206ج: السكان 15 سنة فما فوق حسب الحالة المدنية و الفئة العمرية و الجنس بالوسط غير البلدي من ولاية بن عروس

المجموع	المجموع			الجنس			الفئة العمرية								
	الحالة المدنية			الحالة المدنية			الحالة المدنية								
	مطلق	أرمل	متزوج	مطلق	أرمل	متزوج	مطلق	أرمل	متزوج						
5202	3	3	70	5126	2552	3	3	61	2485	2650	0	0	9	2641	من 15 إلى 19 سنة
5117	9	6	524	4578	2460	8	3	453	1996	2657	1	3	71	2582	من 20 إلى 24 سنة
4575	22	16	1567	2970	2266	18	13	1140	1095	2309	4	3	427	1875	من 25 إلى 29 سنة
3854	32	25	2413	1384	1929	28	20	1392	489	1925	4	5	1021	895	من 30 إلى 34 سنة
3799	38	35	3149	577	1933	26	28	1615	264	1866	12	7	1534	313	من 35 إلى 39 سنة
3279	30	61	2946	242	1590	25	57	1385	123	1689	5	4	1561	119	من 40 إلى 44 سنة
2975	25	110	2709	131	1413	16	100	1222	75	1562	9	10	1487	56	من 45 إلى 49 سنة
2005	22	113	1806	64	971	15	101	821	34	1034	7	12	985	30	من 50 إلى 54 سنة
1297	7	120	1149	21	621	5	106	501	9	676	2	14	648	12	من 55 إلى 59 سنة
975	9	145	810	11	487	6	131	343	7	488	3	14	467	4	من 60 إلى 64 سنة
1089	4	218	854	13	533	2	196	333	2	556	2	22	521	11	من 65 إلى 69 سنة
758	4	209	536	9	345	4	176	163	2	413	0	33	373	7	من 70 إلى 74 سنة
480	3	161	308	8	221	3	136	80	2	259	0	25	228	6	من 75 إلى 79 سنة
411	0	221	181	9	199	0	161	35	3	212	0	60	146	6	أكثر من 80 سنة
35816	208	1443	19022	15143	17520	159	1231	9544	6586	18296	49	212	9478	8557	المجموع

ولاية منوبة  
جدول 207: السكان 15 سنة فما فوق حسب الحالة المدنية و الفئة العمرية و الجنس بولاية منوبة

المجموع	المجموع			الجنس			الفئة العمرية								
	الحالة المدنية			اناث			ذكور								
	مطلق	أرمل	متزوج	مطلق	أرمل	متزوج	مطلق	أرمل	متزوج						
34830	6	6	304	34514	16901	6	5	250	16640	17929	0	1	54	17874	من 15 الى 19 سنة
36780	35	21	2417	34307	17924	31	16	2122	15755	18856	4	5	295	18552	من 20 الى 24 سنة
31557	125	55	8521	22856	15658	108	52	6647	8851	15899	17	3	1874	14005	من 25 الى 29 سنة
25353	221	102	14336	10694	12612	181	88	8758	3585	12741	40	14	5578	7109	من 30 الى 34 سنة
25678	325	212	20219	4922	13151	234	190	10607	2120	12527	91	22	9612	2802	من 35 الى 39 سنة
23619	325	387	20776	2131	11923	236	369	10237	1081	11696	89	18	10539	1050	من 40 الى 44 سنة
21707	343	696	19689	979	10566	250	655	9173	488	11141	93	41	10516	491	من 45 الى 49 سنة
16018	238	873	14486	421	7753	172	817	6526	238	8265	66	56	7960	183	من 50 الى 54 سنة
10839	151	1021	9463	204	5227	111	951	4060	105	5612	40	70	5403	99	من 55 الى 59 سنة
8075	84	1201	6664	126	3705	52	1099	2513	41	4370	32	102	4151	85	من 60 الى 64 سنة
7500	71	1714	5597	118	3637	44	1532	2024	37	3863	27	182	3573	81	من 65 الى 69 سنة
5564	38	1631	3814	81	2582	21	1404	1134	23	2982	17	227	2680	58	من 70 الى 74 سنة
3327	19	1328	1922	58	1642	13	1112	500	17	1685	6	216	1422	41	من 75 الى 79 سنة
3075	16	1644	1363	52	1561	7	1255	278	21	1514	9	389	1085	31	أكثر من 80 سنة
253922	1997	10891	129571	111463	124842	1466	9545	64829	49002	129080	531	1346	64742	62461	المجموع

جدول 207: الولاية منوبة - السكان 15 سنة فما فوق حسب الحالة المدنية و الفئة العمرية و الجنس بالوسط البلدي من ولاية منوبة

المجموع	المجموع			الجنس			الفئة العمرية								
	الحالة المدنية			اناث			ذكور								
	مطلق	أرمل	متزوج	مطلق	أرمل	متزوج	مطلق	أرمل	متزوج						
25850	6	5	233	25606	12584	6	5	191	12382	13266	0	0	42	13224	من 15 الى 19 سنة
27405	28	17	1734	25626	13308	24	13	1513	11758	14097	4	4	221	13868	من 20 الى 24 سنة
22995	95	44	6332	16524	11448	80	42	4901	6425	11547	15	2	1431	10099	من 25 الى 29 سنة
18477	177	79	10848	7373	9280	152	68	6631	2429	9197	25	11	4217	4944	من 30 الى 34 سنة
19033	267	158	15265	3343	9833	194	142	8088	1409	9200	73	16	7177	1934	من 35 الى 39 سنة
17917	267	311	15884	1455	9076	194	296	7896	690	8841	73	15	7988	765	من 40 الى 44 سنة
16699	289	527	15191	692	8057	216	496	7019	326	8642	73	31	8172	366	من 45 الى 49 سنة
12211	203	692	11012	304	5836	147	647	4875	167	6375	56	45	6137	137	من 50 الى 54 سنة
8019	138	763	6976	142	3799	98	704	2927	70	4220	40	59	4049	72	من 55 الى 59 سنة
5809	70	896	4753	90	2653	42	828	1749	34	3156	28	68	3004	56	من 60 الى 64 سنة
5206	62	1263	3792	89	2520	41	1125	1323	31	2686	21	138	2469	58	من 65 الى 69 سنة
3777	31	1214	2473	59	1808	17	1058	718	15	1969	14	156	1755	44	من 70 الى 74 سنة
2277	15	933	1291	38	1144	11	792	331	10	1133	4	141	960	28	من 75 الى 79 سنة
2101	12	1148	902	39	1092	5	893	176	18	1009	7	255	726	21	أكثر من 80 سنة
187776	1660	8050	96686	81380	92438	1227	7109	48338	35764	95338	433	941	48348	45616	المجموع

ولاية منوبة: جدول 207ج: السكان 15 سنة فما فوق حسب الحالة المدنية و الفئة العمرية و الجنس بالوسط غير البلدي من الولاية منوبة

ولاية منوبة

المجموع	المجموع				الجنس				الفئة العمرية						
	الحالة المدنية		الجنس		الحالة المدنية		الجنس								
	مطلق	أرمل	مطلق	أرمل	مطلق	أرمل	مطلق	أرمل							
8980	0	1	71	8908	4317	0	0	59	4258	4663	0	1	12	4650	من 15 إلى 19 سنة
9375	7	4	683	8681	4616	7	3	609	3997	4759	0	1	74	4684	من 20 إلى 24 سنة
8562	30	11	2189	6332	4210	28	10	1746	2426	4352	2	1	443	3906	من 25 إلى 29 سنة
6876	44	23	3488	3321	3332	29	20	2127	1156	3544	15	3	1361	2165	من 30 إلى 34 سنة
6645	58	54	4954	1579	3318	40	48	2519	711	3327	18	6	2435	868	من 35 إلى 39 سنة
5702	58	76	4892	676	2847	42	73	2341	391	2855	16	3	2551	285	من 40 إلى 44 سنة
5008	54	169	4498	287	2509	34	159	2154	162	2499	20	10	2344	125	من 45 إلى 49 سنة
3807	35	181	3474	117	1917	25	170	1651	71	1890	10	11	1823	46	من 50 إلى 54 سنة
2820	13	258	2487	62	1428	13	247	1133	35	1392	0	11	1354	27	من 55 إلى 59 سنة
2266	14	305	1911	36	1052	10	271	764	7	1214	4	34	1147	29	من 60 إلى 64 سنة
2294	9	451	1805	29	1117	3	407	701	6	1177	6	44	1104	23	من 65 إلى 69 سنة
1787	7	417	1341	22	774	4	346	416	8	1013	3	71	925	14	من 70 إلى 74 سنة
1050	4	395	631	20	498	2	320	169	7	552	2	75	462	13	من 75 إلى 79 سنة
974	4	496	461	13	469	2	362	102	3	505	2	134	359	10	أكثر من 80 سنة
66146	337	2841	32885	30083	32404	239	2436	16491	13238	33742	98	405	16394	16845	المجموع

جدول 208: السكان 15 سنة فما فوق حسب الحالة المدنية و الفئة العمرية و الجنس بولاية نابل

ولاية نابل

المجموع	المجموع			الجنس			الفئة العمرية								
	الحالة المدنية			الجنس			الفئة العمرية								
	مطلق	أرمل	متزوج	مطلق	أرمل	متزوج	مطلق	أرمل	متزوج						
71266	22	9	1021	70214	34582	20	7	874	33681	36684	2	2	147	36533	من 15 الى 19 سنة
67926	102	45	7673	60106	33019	97	34	6873	26015	34907	5	11	800	34091	من 20 الى 24 سنة
61865	305	130	21287	40143	30515	259	119	16378	13759	31350	46	11	4909	26384	من 25 الى 29 سنة
55292	502	241	34558	19991	27719	374	216	20523	6606	27573	128	25	14035	13385	من 30 الى 34 سنة
53562	682	517	44075	8288	26900	464	479	22393	3564	26662	218	38	21682	4724	من 35 الى 39 سنة
46713	643	708	41839	3523	22444	452	665	19472	1855	24269	191	43	22367	1668	من 40 الى 44 سنة
40201	541	1289	36698	1673	19518	400	1218	16978	922	20683	141	71	19720	751	من 45 الى 49 سنة
30401	394	1718	27502	787	14775	289	1622	12423	441	15626	105	96	15079	346	من 50 الى 54 سنة
23157	267	2355	20025	510	11551	186	2194	8952	219	11606	81	161	11073	291	من 55 الى 59 سنة
19323	168	2896	15961	298	9412	126	2709	6452	125	9911	42	187	9509	173	من 60 الى 64 سنة
16819	119	3726	12709	265	8364	67	3453	4737	107	8455	52	273	7972	158	من 65 الى 69 سنة
13084	92	3941	8850	201	6434	62	3553	2733	86	6650	30	388	6117	115	من 70 الى 74 سنة
8519	62	3277	5053	127	4215	46	2890	1242	37	4304	16	387	3811	90	من 75 الى 79 سنة
7837	51	4161	3464	161	4164	30	3463	615	56	3673	21	698	2849	105	أكثر من 80 سنة
515965	3950	25013	280715	206287	253612	2872	22622	140645	87473	262353	1078	2391	140070	118814	المجموع



ولاية نابل جدول 208: السكان 15 سنة فما فوق حسب الحالة المدنية و الفئة العمرية و الجنس بالوسط البلدي من ولاية نابل

ولاية نابل

المجموع	المجموع			الجنس			الفئة العمرية								
	الحالة المدنية			الجنس			الفئة العمرية								
	مطلق	أرمل	متزوج	مطلق	أرمل	متزوج	مطلق	أرمل	متزوج						
45314	19	6	664	44625	21892	17	4	558	21313	23422	2	2	106	23312	من 15 الى 19 سنة
43795	76	25	4963	38731	21130	74	19	4490	16547	22665	2	6	473	22184	من 20 الى 24 سنة
39897	228	79	13776	25814	19484	195	72	10770	8447	20413	33	7	3006	17367	من 25 الى 29 سنة
36788	388	154	23143	13103	18343	291	140	14038	3874	18445	97	14	9105	9229	من 30 الى 34 سنة
36308	526	357	29990	5435	18007	364	325	15261	2057	18301	162	32	14729	3378	من 35 الى 39 سنة
32758	521	494	29406	2337	15577	373	463	13622	1119	17181	148	31	15784	1218	من 40 الى 44 سنة
27693	430	907	25253	1103	13179	313	854	11438	574	14514	117	53	13815	529	من 45 الى 49 سنة
20559	316	1213	18525	505	9733	233	1139	8103	258	10826	83	74	10422	247	من 50 الى 54 سنة
15697	219	1666	13471	341	7672	147	1554	5832	139	8025	72	112	7639	202	من 55 الى 59 سنة
12619	124	2119	10184	192	6197	95	1976	4044	82	6422	29	143	6140	110	من 60 الى 64 سنة
10742	82	2612	7874	174	5376	52	2436	2815	73	5366	30	176	5059	101	من 65 الى 69 سنة
8340	69	2707	5437	127	4193	45	2460	1633	55	4147	24	247	3804	72	من 70 الى 74 سنة
5485	47	2231	3129	78	2774	33	1993	720	28	2711	14	238	2409	50	من 75 الى 79 سنة
4934	33	2740	2060	101	2738	20	2337	344	37	2196	13	403	1716	64	أكثر من 80 سنة
340929	3078	17310	187875	132666	166295	2252	15772	93668	54603	174634	826	1538	94207	78063	المجموع

الولاية تابل  
جدول 208ج: السكان 15 سنة فما فوق حسب الحالة المدنية و الفئة العمرية و الجنس بالوسط غير البلدي من ولاية تابل

المجموع	المجموع			الجنس			الفئة العمرية								
	الحالة المدنية			الجنس			الفئة العمرية								
	مطلق	أرمل	متزوج	مطلق	أرمل	متزوج	مطلق	أرمل	متزوج						
25952	3	3	357	12690	3	3	316	12368	13262	0	0	41	13221	من 15 إلى 19 سنة	
24131	26	20	2710	11889	23	15	2383	9468	12242	3	5	327	11907	من 20 إلى 24 سنة	
21968	77	51	7511	11031	64	47	5608	5312	10937	13	4	1903	9017	من 25 إلى 29 سنة	
18504	114	87	11415	9376	83	76	6485	2732	9128	31	11	4930	4156	من 30 إلى 34 سنة	
17254	156	160	14085	8893	100	154	7132	1507	8361	56	6	6953	1346	من 35 إلى 39 سنة	
13955	122	214	12433	6867	79	202	5850	736	7088	43	12	6583	450	من 40 إلى 44 سنة	
12508	111	382	11445	6339	87	364	5540	348	6169	24	18	5905	222	من 45 إلى 49 سنة	
9842	78	505	8977	5042	56	483	4320	183	4800	22	22	4657	99	من 50 إلى 54 سنة	
7460	48	689	6554	3879	39	640	3120	80	3581	9	49	3434	89	من 55 إلى 59 سنة	
6704	44	777	5777	3215	31	733	2408	43	3489	13	44	3369	63	من 60 إلى 64 سنة	
6077	37	1114	4835	2988	15	1017	1922	34	3089	22	97	2913	57	من 65 إلى 69 سنة	
4744	23	1234	3413	2241	17	1093	1100	31	2503	6	141	2313	43	من 70 إلى 74 سنة	
3034	15	1046	1924	1441	13	897	522	9	1593	2	149	1402	40	من 75 إلى 79 سنة	
2903	18	1421	1404	1426	10	1126	271	19	1477	8	295	1133	41	أكثر من 80 سنة	
175036	872	7703	92840	73621	87317	620	6850	46977	32870	87719	252	853	45863	40751	المجموع

ولاية زغوان جدول 209: السكان 15 سنة فما فوق حسب الحالة المدنية و الفئة العمرية و الجنس بولاية زغوان

ولاية زغوان

المجموع	المجموع			الجنس			الفئة العمرية								
	الحالة المدنية			اناث			ذكور								
	مطلق	أرمل	متزوج	مطلق	أرمل	متزوج	مطلق	أرمل	متزوج						
17522	1	4	234	17283	8639	1	3	205	8430	8883	0	1	29	8853	من 15 الى 19 سنة
16229	22	11	1633	14563	8267	19	10	1422	6816	7962	3	1	211	7747	من 20 الى 24 سنة
14666	69	19	4904	9674	7688	54	17	3593	4024	6978	15	2	1311	5650	من 25 الى 29 سنة
12145	70	58	7381	4636	6267	54	53	4276	1884	5878	16	5	3105	2752	من 30 الى 34 سنة
11273	128	115	9026	2004	5876	97	106	4608	1065	5397	31	9	4418	939	من 35 الى 39 سنة
9585	100	156	8449	880	4793	69	140	4070	514	4792	31	16	4379	366	من 40 الى 44 سنة
9049	103	286	8145	515	4533	77	269	3866	321	4516	26	17	4279	194	من 45 الى 49 سنة
6594	63	306	5929	296	3256	49	283	2744	180	3338	14	23	3185	116	من 50 الى 54 سنة
4698	53	376	4145	124	2429	29	352	1989	59	2269	24	24	2156	65	من 55 الى 59 سنة
4154	35	520	3511	88	2020	23	471	1485	41	2134	12	49	2026	47	من 60 الى 64 سنة
3958	27	761	3097	73	1996	12	699	1261	24	1962	15	62	1836	49	من 65 الى 69 سنة
3094	19	819	2201	55	1528	13	716	780	19	1566	6	103	1421	36	من 70 الى 74 سنة
2347	8	846	1458	35	1137	5	698	420	14	1210	3	148	1038	21	من 75 الى 79 سنة
2123	12	1057	1016	38	1019	7	818	182	12	1104	5	239	834	26	أكثر من 80 سنة
117437	710	5334	61129	50264	59448	509	4635	30901	23403	57989	201	699	30228	26861	المجموع

ولاية زغوان جدول 209: السكان 15 سنة فما فوق حسب الحالة المدنية و الفئة العمرية و الجنس بالوسط البلدي من ولاية زغوان

ولاية زغوان

المجموع	المجموع			الجنس			الفئة العمرية								
	الحالة المدنية			الجنس			الفئة العمرية								
	مطلق	أرمل	متزوج	مطلق	أرمل	متزوج	مطلق	أرمل	متزوج						
6347	1	2	83	6261	3191	1	1	74	3115	3156	0	1	9	3146	من 15 إلى 19 سنة
5781	13	3	605	5160	2945	11	3	542	2389	2836	2	0	63	2771	من 20 إلى 24 سنة
5349	45	5	1851	3448	2767	35	4	1395	1333	2582	10	1	456	2115	من 25 إلى 29 سنة
4938	42	20	3180	1696	2525	31	20	1912	562	2413	11	0	1268	1134	من 30 إلى 34 سنة
4700	78	59	3832	731	2371	59	57	1928	327	2329	19	2	1904	404	من 35 إلى 39 سنة
4201	54	79	3735	333	2066	43	75	1771	177	2135	11	4	1964	156	من 40 إلى 44 سنة
3699	66	107	3357	169	1801	54	100	1549	98	1898	12	7	1808	71	من 45 إلى 49 سنة
2619	30	150	2329	110	1236	24	141	1005	66	1383	6	9	1324	44	من 50 إلى 54 سنة
1734	23	157	1521	33	853	13	148	678	14	881	10	9	843	19	من 55 إلى 59 سنة
1348	14	202	1093	39	669	10	190	448	21	679	4	12	645	18	من 60 إلى 64 سنة
1235	13	286	899	37	637	7	265	348	17	598	6	21	551	20	من 65 إلى 69 سنة
974	7	278	669	20	492	4	249	231	8	482	3	29	438	12	من 70 إلى 74 سنة
741	3	284	444	10	376	2	242	128	4	365	1	42	316	6	من 75 إلى 79 سنة
680	4	368	300	8	356	3	295	54	4	324	1	73	246	4	أكثر من 80 سنة
44346	393	2000	23898	18055	22285	297	1790	12063	8135	22061	96	210	11835	9920	المجموع

ولاية زغوان جدول 209ج: السكان 15 سنة فما فوق حسب الحالة المدنية و الفئة العمرية و الجنس بالوسط غير البلدي من ولاية زغوان

ولاية زغوان

المجموع	المجموع			الجنس			الفئة العمرية								
	الحالة المدنية			الجنس			الفئة العمرية								
	مطلق	أرمل	متزوج	مطلق	أرمل	متزوج	مطلق	أرمل	متزوج						
11175	0	2	151	11022	5448	0	2	131	5315	5727	0	0	20	5707	من 15 الى 19 سنة
10448	9	8	1028	9403	5322	8	7	880	4427	5126	1	1	148	4976	من 20 الى 24 سنة
9317	24	14	3053	6226	4921	19	13	2198	2691	4396	5	1	855	3535	من 25 الى 29 سنة
7207	28	38	4201	2940	3742	23	33	2364	1322	3465	5	5	1837	1618	من 30 الى 34 سنة
6573	50	56	5194	1273	3505	38	49	2680	738	3068	12	7	2514	535	من 35 الى 39 سنة
5384	46	77	4714	547	2727	26	65	2299	337	2657	20	12	2415	210	من 40 الى 44 سنة
5350	37	179	4788	346	2732	23	169	2317	223	2618	14	10	2471	123	من 45 الى 49 سنة
3975	33	156	3600	186	2020	25	142	1739	114	1955	8	14	1861	72	من 50 الى 54 سنة
2964	30	219	2624	91	1576	16	204	1311	45	1388	14	15	1313	46	من 55 الى 59 سنة
2806	21	318	2418	49	1351	13	281	1037	20	1455	8	37	1381	29	من 60 الى 64 سنة
2723	14	475	2198	36	1359	5	434	913	7	1364	9	41	1285	29	من 65 الى 69 سنة
2120	12	541	1532	35	1036	9	467	549	11	1084	3	74	983	24	من 70 الى 74 سنة
1606	5	562	1014	25	761	3	456	292	10	845	2	106	722	15	من 75 الى 79 سنة
1443	8	689	716	30	663	4	523	128	8	780	4	166	588	22	أكثر من 80 سنة
73091	317	3334	37231	32209	37163	212	2845	18838	15268	35928	105	489	18393	16941	المجموع

جدول 1210: السكان 15 سنة فما فوق حسب الحالة المدنية و الفئة العمرية و الجنس بولاية بنزرت

المجموع	المجموع			الجنس						الفئة العمرية					
	الحالة المدنية			الذكور			الإناث								
	مطلق	أرمل	متزوج	مطلق	أرمل	متزوج	مطلق	أرمل	متزوج						
54622	12	17	689	53904	26715	11	12	585	26107	27907	1	5	104	27797	من 15 إلى 19 سنة
53725	73	34	4982	48636	26570	66	27	4470	22007	27155	7	7	512	26629	من 20 إلى 24 سنة
45265	209	83	14374	30599	22629	176	67	11235	11151	22636	33	16	3139	19448	من 25 إلى 29 سنة
39649	328	169	24537	14615	20117	251	150	14885	4831	19532	77	19	9652	9784	من 30 إلى 34 سنة
38518	445	355	31667	6051	19742	333	310	16580	2519	18776	112	45	15087	3532	من 35 إلى 39 سنة
34535	498	568	30736	2733	16967	374	532	14801	1260	17568	124	36	15935	1473	من 40 إلى 44 سنة
30929	401	1082	28143	1303	14834	299	1020	12858	657	16095	102	62	15285	646	من 45 إلى 49 سنة
24764	293	1374	22357	740	12101	196	1306	10245	354	12663	97	68	12112	386	من 50 إلى 54 سنة
18759	185	1970	16158	446	9483	126	1863	7309	185	9276	59	107	8849	261	من 55 إلى 59 سنة
14449	109	2415	11667	258	7304	72	2229	4893	110	7145	37	186	6774	148	من 60 إلى 64 سنة
13917	103	3179	10382	253	6827	56	2859	3827	85	7090	47	320	6555	168	من 65 إلى 69 سنة
11008	48	3391	7373	196	5387	28	2936	2365	58	5621	20	455	5008	138	من 70 إلى 74 سنة
6470	32	2671	3662	105	3233	19	2233	946	35	3237	13	438	2716	70	من 75 إلى 79 سنة
5646	27	3100	2397	122	2967	12	2458	451	46	2679	15	642	1946	76	أكثر من 80 سنة
392256	2763	20408	209124	159961	194876	2019	18002	105450	69405	197380	744	2406	103674	90556	المجموع

جدول 210: السكان حسب الحالة المدنية و الفئة العمرية و الجنس بالوسط البلدي من ولاية بيزرت

ولاية بيزرت

المجموع	المجموع			الجنس			الفئة العمرية								
	الحالة المدنية			الثات			أذكور								
	مطلق	أرمل	متزوج	مطلق	أرمل	متزوج	مطلق	أرمل	متزوج						
32117	7	9	382	31719	15736	7	6	332	15391	16381	0	3	50	16328	من 15 الى 19 سنة
32360	52	25	2736	29547	15953	49	20	2455	13429	16407	3	5	281	16118	من 20 الى 24 سنة
26812	153	62	8402	18195	13500	131	47	6722	6600	13312	22	15	1680	11595	من 25 الى 29 سنة
24462	247	102	15216	8897	12415	193	90	9387	2745	12047	54	12	5829	6152	من 30 الى 34 سنة
24606	358	238	20136	3874	12654	277	210	10686	1481	11952	81	28	9450	2393	من 35 الى 39 سنة
22851	425	405	20152	1869	11105	324	378	9611	792	11746	101	27	10541	1077	من 40 الى 44 سنة
20059	337	727	18127	868	9561	255	694	8188	424	10498	82	33	9939	444	من 45 الى 49 سنة
15556	246	929	13890	491	7382	168	886	6083	245	8174	78	43	7807	246	من 50 الى 54 سنة
11740	159	1381	9910	290	5924	109	1314	4370	131	5816	50	67	5540	159	من 55 الى 59 سنة
8792	88	1699	6848	157	4533	58	1592	2817	66	4259	30	107	4031	91	من 60 الى 64 سنة
8221	77	2154	5827	163	4187	39	1976	2113	59	4034	38	178	3714	104	من 65 الى 69 سنة
6254	33	2184	3926	111	3131	19	1921	1156	35	3123	14	263	2770	76	من 70 الى 74 سنة
3752	22	1734	1931	65	2021	14	1510	472	25	1731	8	224	1459	40	من 75 الى 79 سنة
3169	17	1877	1209	66	1793	5	1542	216	30	1376	12	335	993	36	أكثر من 80 سنة
240751	2221	13526	128692	96312	119895	1648	12186	64608	41453	120856	573	1340	64084	54859	المجموع

ولاية بنزرت جدول 210: السكان 15 سنة فما فوق حسب الحالة المدنية و الفئة العمرية و الجنس بالوسط غير البلدي من ولاية بنزرت

المجموع	المجموع			الجنس			الفئة العمرية								
	الحالة المدنية			الحالة المدنية			الحالة المدنية								
	مطلق	أرمل	متزوج	مطلق	أرمل	متزوج	مطلق	أرمل	متزوج						
22505	5	8	307	22185	10979	4	6	253	10716	11526	1	2	54	11469	من 15 إلى 19 سنة
21365	21	9	2246	19089	10617	17	7	2015	8578	10748	4	2	231	10511	من 20 إلى 24 سنة
18453	56	21	5972	12404	9129	45	20	4513	4551	9324	11	1	1459	7853	من 25 إلى 29 سنة
15187	81	67	9321	5718	7702	58	60	5498	2086	7485	23	7	3823	3632	من 30 إلى 34 سنة
13912	87	117	11531	2177	7088	56	100	5894	1038	6824	31	17	5637	1139	من 35 إلى 39 سنة
11684	73	163	10584	864	5862	50	154	5190	468	5822	23	9	5394	396	من 40 إلى 44 سنة
10870	64	355	10016	435	5273	44	326	4670	233	5597	20	29	5346	202	من 45 إلى 49 سنة
9208	47	445	8467	249	4719	28	420	4162	109	4489	19	25	4305	140	من 50 إلى 54 سنة
7019	26	589	6248	156	3559	17	549	2939	54	3460	9	40	3309	102	من 55 إلى 59 سنة
5657	21	716	4819	101	2771	14	637	2076	44	2886	7	79	2743	57	من 60 إلى 64 سنة
5696	26	1025	4555	90	2640	17	883	1714	26	3056	9	142	2841	64	من 65 إلى 69 سنة
4754	15	1207	3447	85	2256	9	1015	1209	23	2498	6	192	2238	62	من 70 إلى 74 سنة
2718	10	937	1731	40	1212	5	723	474	10	1506	5	214	1257	30	من 75 إلى 79 سنة
2477	10	1223	1188	56	1174	7	916	235	16	1303	3	307	953	40	أكثر من 80 سنة
151505	542	6882	80432	63649	74981	371	5816	40842	27952	76524	171	1066	39590	35697	المجموع



ولاية باجة جدول 211: السكان 15 سنة فما فوق حسب الحالة المدنية و الفئة العمرية و الجنس بولاية باجة

المجموع	المجموع			الجنس			الفئة العمرية								
	الحالة المدنية			الجنس			الفئة العمرية								
	مطلق	أرمل	متزوج	مطلق	أرمل	متزوج	مطلق	أرمل	متزوج						
30508	7	8	316	30177	14925	7	7	250	14661	15583	0	1	66	15516	من 15 الى 19 سنة
28234	31	19	2280	25904	14019	27	8	2004	11980	14215	4	11	276	13924	من 20 الى 24 سنة
25227	96	56	7506	17569	12964	80	48	5757	7079	12263	16	8	1749	10490	من 25 الى 29 سنة
22092	173	99	12652	9168	11490	134	87	7781	3488	10602	39	12	4871	5680	من 30 الى 34 سنة
22507	228	192	17829	4258	11743	153	176	9489	1925	10764	75	16	8340	2333	من 35 الى 39 سنة
20201	239	340	17713	1909	10186	168	315	8692	1011	10015	71	25	9021	898	من 40 الى 44 سنة
18497	273	627	16545	1052	9204	182	583	7857	582	9293	91	44	8688	470	من 45 الى 49 سنة
14359	149	744	12983	483	7376	97	701	6324	254	6983	52	43	6659	229	من 50 الى 54 سنة
11853	97	1152	10328	276	6090	56	1071	4835	128	5763	41	81	5493	148	من 55 الى 59 سنة
9266	70	1385	7661	150	4580	44	1249	3231	56	4686	26	136	4430	94	من 60 الى 64 سنة
9549	69	1937	7369	174	4691	39	1717	2877	58	4858	30	220	4492	116	من 65 الى 69 سنة
7882	45	2237	5477	123	3802	27	1912	1831	32	4080	18	325	3646	91	من 70 الى 74 سنة
4993	22	1893	2983	95	2418	14	1549	828	27	2575	8	344	2155	68	من 75 الى 79 سنة
4573	24	2428	2030	91	2223	13	1792	388	30	2350	11	636	1642	61	أكثر من 80 سنة
229741	1523	13117	123672	91429	115711	1041	11215	62144	41311	114030	482	1902	61528	50118	المجموع

ولاية باجة  
جدول 211: السكان 15 سنة فما فوق حسب الحالة المدنية و الفئة العمرية و الجنس بالوسط البلدي من ولاية باجة

ولاية باجة

المجموع	المجموع			الجنس			تغير			الفئة العمرية					
	الحالة المدنية			الحالة المدنية			الحالة المدنية								
	مطلق	أرمل	متزوج	مطلق	أرمل	متزوج	مطلق	أرمل	متزوج						
11823	5	5	126	11687	5813	5	4	100	5704	6010	0	1	26	5983	من 15 إلى 19 سنة
10834	21	11	782	10020	5341	19	3	676	4643	5493	2	8	106	5377	من 20 إلى 24 سنة
9534	43	22	2764	6705	4813	40	20	2177	2576	4721	3	2	587	4129	من 25 إلى 29 سنة
9327	104	32	5312	3879	4842	82	31	3456	1273	4485	22	1	1856	2606	من 30 إلى 34 سنة
9902	145	99	7744	1914	5072	100	91	4137	744	4830	45	8	3607	1170	من 35 إلى 39 سنة
9325	150	176	8099	900	4628	111	163	3934	420	4697	39	13	4165	480	من 40 إلى 44 سنة
8452	187	323	7441	501	4056	140	301	3359	256	4396	47	22	4082	245	من 45 إلى 49 سنة
6134	92	347	5488	207	3037	66	332	2525	114	3097	26	15	2963	93	من 50 إلى 54 سنة
4766	51	552	4041	122	2420	37	522	1802	59	2346	14	30	2239	63	من 55 إلى 59 سنة
3507	36	673	2753	45	1757	22	618	1096	21	1750	14	55	1657	24	من 60 إلى 64 سنة
3382	31	853	2436	62	1742	21	775	919	27	1640	10	78	1517	35	من 65 إلى 69 سنة
2719	24	922	1735	38	1393	20	796	564	13	1326	4	126	1171	25	من 70 إلى 74 سنة
1778	10	749	987	32	913	7	624	271	11	865	3	125	716	21	من 75 إلى 79 سنة
1622	14	912	652	44	828	9	699	104	16	794	5	213	548	28	أكثر من 80 سنة
93105	913	5676	50360	36156	46655	679	4979	25120	15877	46450	234	697	25240	20279	المجموع

ولاية باجة: جدول 211ج: السكان 15 سنة فما فوق حسب الحالة المدنية و الفئة العمرية و الجنس بالوسط غير البلدي من ولاية باجة

ولاية باجة

المجموع	المجموع			الجنس			الفئة العمرية								
	الحالة المدنية			الجنس			الفئة العمرية								
	مطلق	أرمل	متزوج	مطلق	أرمل	متزوج	مطلق	أرمل	متزوج						
18685	2	3	190	18490	9112	2	3	150	8957	9573	0	0	40	9533	من 15 الى 19 سنة
17400	10	8	1498	15884	8678	8	5	1328	7337	8722	2	3	170	8547	من 20 الى 24 سنة
15693	53	34	4742	10864	8151	40	28	3580	4503	7542	13	6	1162	6361	من 25 الى 29 سنة
12765	69	67	7340	5289	6648	52	56	4325	2215	6117	17	11	3015	3074	من 30 الى 34 سنة
12605	83	93	10085	2344	6671	53	85	5352	1181	5934	30	8	4733	1163	من 35 الى 39 سنة
10876	89	164	9614	1009	5558	57	152	4758	591	5318	32	12	4856	418	من 40 الى 44 سنة
10045	86	304	9104	551	5148	42	282	4498	326	4897	44	22	4606	225	من 45 الى 49 سنة
8225	57	397	7495	276	4339	31	369	3799	140	3886	26	28	3696	136	من 50 الى 54 سنة
7087	46	600	6287	154	3670	19	549	3033	69	3417	27	51	3254	85	من 55 الى 59 سنة
5759	34	712	4908	105	2823	22	631	2135	35	2936	12	81	2773	70	من 60 الى 64 سنة
6167	38	1084	4933	112	2949	18	942	1958	31	3218	20	142	2975	81	من 65 الى 69 سنة
5163	21	1315	3742	85	2409	7	1116	1267	19	2754	14	199	2475	66	من 70 الى 74 سنة
3215	12	1144	1996	63	1505	7	925	557	16	1710	5	219	1439	47	من 75 الى 79 سنة
2951	10	1516	1378	47	1395	4	1093	284	14	1556	6	423	1094	33	أكثر من 80 سنة
136636	610	7441	73312	55273	69056	362	6236	37024	25434	67580	248	1205	36288	29839	المجموع

الولاية جندوبة جدول 12أ: السكان 15 سنة فما فوق حسب الحالة المدنية و الفئة العمرية و الجنس بولاية جندوبة

الولاية جندوبة

المجموع	المجموع			الجنس			الفئة العمرية								
	الحالة المدنية			الحالة المدنية			الحالة المدنية								
	مطلق	أرمل	متزوج	مطلق	أرمل	متزوج	مطلق	أرمل	متزوج						
46545	1	6	497	46041	22641	1	6	435	22199	23904	0	0	62	23842	من 15 الى 19 سنة
38706	28	26	3433	35219	19690	26	14	3044	16606	19016	2	12	389	18613	من 20 الى 24 سنة
30995	109	54	9651	21181	16995	94	42	7695	9164	14000	15	12	1956	12017	من 25 الى 29 سنة
27622	215	96	15902	11409	15221	166	86	10403	4566	12401	49	10	5499	6843	من 30 الى 34 سنة
29510	307	270	22893	6040	16074	233	249	12693	2899	13436	74	21	10200	3141	من 35 الى 39 سنة
26133	329	430	22365	3009	13773	239	400	11496	1638	12360	90	30	10869	1371	من 40 الى 44 سنة
25145	337	794	22213	1801	13235	258	755	11115	1107	11910	79	39	11098	694	من 45 الى 49 سنة
19082	250	1004	16926	902	10070	182	942	8430	516	9012	68	62	8496	386	من 50 الى 54 سنة
14440	149	1323	12468	500	7943	106	1255	6322	260	6497	43	68	6146	240	من 55 الى 59 سنة
11921	99	1569	9952	301	5875	72	1441	4231	131	6046	27	128	5721	170	من 60 الى 64 سنة
12045	85	2450	9228	282	6046	59	2223	3638	126	5999	26	227	5590	156	من 65 الى 69 سنة
10350	55	2819	7252	224	5125	36	2461	2548	80	5225	19	358	4704	144	من 70 الى 74 سنة
6869	37	2582	4119	131	3290	26	2129	1096	39	3579	11	453	3023	92	من 75 الى 79 سنة
6315	38	3210	2936	131	3110	18	2460	591	41	3205	20	750	2345	90	أكثر من 80 سنة
305678	2039	16633	159835	127171	159088	1516	14463	83737	59372	146590	523	2170	76098	67799	المجموع

ولاية جندوبة: السكان 15 سنة فما فوق حسب الحالة المدنية و الفئة العمرية و الجنس بالوسط البلدي من ولاية جندوبة

ولاية جندوبة

المجموع	المجموع			النساء			الرجال			الفئة العمرية					
	الحالة المدنية			الحالة المدنية			الحالة المدنية								
	مطلق	أرمل	متزوج	مطلق	أرمل	متزوج	مطلق	أرمل	متزوج						
11857	0	0	103	11754	5803	0	0	84	5719	6054	0	0	19	6035	من 15 الى 19 سنة
11086	8	5	732	10341	5548	7	1	657	4883	5538	1	4	75	5458	من 20 الى 24 سنة
8949	45	12	2352	6540	4899	41	7	1960	2891	4050	4	5	392	3649	من 25 الى 29 سنة
8517	93	24	4708	3692	4634	73	23	3167	1371	3883	20	1	1541	2321	من 30 الى 34 سنة
9198	132	83	6991	1992	4878	102	77	3856	843	4320	30	6	3135	1149	من 35 الى 39 سنة
8296	136	143	7025	992	4177	102	134	3455	486	4119	34	9	3570	506	من 40 الى 44 سنة
7810	163	249	6847	551	3972	126	235	3274	337	3838	37	14	3573	214	من 45 الى 49 سنة
5529	125	316	4798	290	2724	101	297	2168	158	2805	24	19	2630	132	من 50 الى 54 سنة
3882	73	422	3248	139	2091	50	402	1561	78	1791	23	20	1687	61	من 55 الى 59 سنة
2928	33	479	2337	79	1510	29	445	1003	33	1418	4	34	1334	46	من 60 الى 64 سنة
2852	27	710	2041	74	1449	17	652	748	32	1403	10	58	1293	42	من 65 الى 69 سنة
2259	12	754	1432	61	1164	8	675	456	25	1095	4	79	976	36	من 70 الى 74 سنة
1552	11	678	823	40	830	6	586	226	12	722	5	92	597	28	من 75 الى 79 سنة
1393	6	822	530	35	785	4	668	104	9	608	2	154	426	26	أكثر من 80 سنة
86108	864	4697	43967	36580	44464	666	4202	22719	16877	41644	198	495	21248	19703	المجموع

ولاية جندوبة: جدول 212: السكان 15 سنة فما فوق حسب الحالة المدنية و الفئة العمرية و الجنس بالوسط غير البلدي من ولاية جندوبة

المجموع	المجموع			الجنس			تغير			الفئة العمرية					
	الحالة المدنية			الحالة المدنية			الحالة المدنية								
	مطلق	أرمل	متزوج	مطلق	أرمل	متزوج	مطلق	أرمل	متزوج						
34688	1	6	394	34287	16838	1	6	351	16480	17850	0	0	43	17807	من 15 الى 19 سنة
27620	20	21	2701	24878	14142	19	13	2387	11723	13478	1	8	314	13155	من 20 الى 24 سنة
22046	64	42	7299	14641	12096	53	35	5735	6273	9950	11	7	1564	8368	من 25 الى 29 سنة
19105	122	72	11194	7717	10587	93	63	7236	3195	8518	29	9	3958	4522	من 30 الى 34 سنة
20312	175	187	15902	4048	11196	131	172	8837	2056	9116	44	15	7065	1992	من 35 الى 39 سنة
17837	193	287	15340	2017	9596	137	266	8041	1152	8241	56	21	7299	865	من 40 الى 44 سنة
17335	174	545	15366	1250	9263	132	520	7841	770	8072	42	25	7525	480	من 45 الى 49 سنة
13553	125	688	12128	612	7346	81	645	6262	358	6207	44	43	5866	254	من 50 الى 54 سنة
10558	76	901	9220	361	5852	56	853	4761	182	4706	20	48	4459	179	من 55 الى 59 سنة
8993	66	1090	7615	222	4365	43	996	3228	98	4628	23	94	4387	124	من 60 الى 64 سنة
9193	58	1740	7187	208	4597	42	1571	2890	94	4596	16	169	4297	114	من 65 الى 69 سنة
8091	43	2065	5820	163	3961	28	1786	2092	55	4130	15	279	3728	108	من 70 الى 74 سنة
5317	26	1904	3296	91	2460	20	1543	870	27	2857	6	361	2426	64	من 75 الى 79 سنة
4922	32	2388	2406	96	2325	14	1792	487	32	2597	18	596	1919	64	أكثر من 80 سنة
219570	1175	11936	115868	90591	114624	850	10261	61018	42495	104946	325	1675	54850	48096	المجموع

ولاية الكاف: السكان 15 سنة فما فوق حسب الحالة المدنية و الفئة العمرية و الجنس بولاية الكاف

ولاية الكاف

المجموع	المجموع			الجنس			الفئة العمرية								
	الحالة المدنية			الجنس			الفئة العمرية								
	مطلق	أرمل	متزوج	مطلق	أرمل	متزوج	مطلق	أرمل	متزوج						
28032	8	7	246	2771	13685	6	4	214	13461	14347	2	3	32	14310	من 15 الى 19 سنة
22669	27	13	1721	20908	11359	26	12	1503	9818	11310	1	1	218	11090	من 20 الى 24 سنة
19343	79	27	5475	13762	10146	63	20	4272	5791	9197	16	7	1203	7971	من 25 الى 29 سنة
18081	167	69	9906	7939	9557	139	57	6323	3038	8524	28	12	3583	4901	من 30 الى 34 سنة
19038	312	194	14675	3857	10232	236	172	8046	1778	8806	76	22	6629	2079	من 35 الى 39 سنة
17269	301	322	14736	1910	8850	222	298	7375	955	8419	79	24	7361	955	من 40 الى 44 سنة
15496	274	551	13633	1038	7954	190	516	6704	544	7542	84	35	6929	494	من 45 الى 49 سنة
12748	200	766	11218	564	6749	142	726	5578	303	5999	58	40	5640	261	من 50 الى 54 سنة
8706	133	975	7360	238	4807	90	926	3685	106	3899	43	49	3675	132	من 55 الى 59 سنة
7586	75	1257	6125	129	3903	51	1173	2637	42	3683	24	84	3488	87	من 60 الى 64 سنة
8377	95	1873	6278	131	4428	63	1711	2620	34	3949	32	162	3658	97	من 65 الى 69 سنة
7124	71	2086	4836	131	3512	39	1818	1622	33	3612	32	268	3214	98	من 70 الى 74 سنة
4440	29	1605	2721	85	2037	15	1354	652	16	2403	14	251	2069	69	من 75 الى 79 سنة
3830	28	1841	1892	69	1752	16	1408	312	16	2078	12	433	1580	53	أكثر من 80 سنة
192739	1799	11586	100822	78532	98971	1298	10195	51543	35935	93768	501	1391	49279	42597	المجموع

ولاية الكاف  
جدول 213: السكان 15 سنة فما فوق حسب الحالة المدنية و الفئة العمرية و الجنس بالوسط البلدي من ولاية الكاف

المجموع	المجموع			الجنس			الفئة العمرية								
	الحالة المدنية			الحالة المدنية			الحالة المدنية								
	مطلق	أرمل	متزوج	مطلق	أرمل	متزوج	مطلق	أرمل	متزوج						
13860	5	5	91	13759	6741	4	3	81	6653	7119	1	2	10	7106	من 15 إلى 19 سنة
10901	21	5	666	10209	5430	20	4	597	4809	5471	1	1	69	5400	من 20 إلى 24 سنة
9231	44	15	2441	6731	4846	37	11	1984	2814	4385	7	4	457	3917	من 25 إلى 29 سنة
9194	95	40	4969	4090	4832	84	32	3258	1458	4362	11	8	1711	2632	من 30 إلى 34 سنة
10022	207	97	7613	2105	5403	161	85	4261	896	4619	46	12	3352	1209	من 35 إلى 39 سنة
9422	202	184	7951	1085	4852	157	172	4028	495	4570	45	12	3923	590	من 40 إلى 44 سنة
8426	167	311	7377	571	4225	126	297	3501	301	4201	41	14	3876	270	من 45 إلى 49 سنة
6781	138	471	5875	297	3474	99	447	2765	163	3307	39	24	3110	134	من 50 إلى 54 سنة
4432	98	541	3653	140	2419	70	518	1770	61	2013	28	23	1883	79	من 55 إلى 59 سنة
3725	46	710	2903	66	1949	34	678	1216	21	1776	12	32	1687	45	من 60 إلى 64 سنة
3882	49	1012	2762	59	2083	39	924	1105	15	1799	10	88	1657	44	من 65 إلى 69 سنة
3265	31	1078	2091	65	1649	19	944	670	16	1616	12	134	1421	49	من 70 إلى 74 سنة
1998	14	798	1148	38	980	8	702	262	8	1018	6	96	886	30	من 75 إلى 79 سنة
1775	14	946	782	33	890	7	753	120	10	885	7	193	662	23	أكثر من 80 سنة
96914	1131	6213	50322	39248	49773	865	5570	25618	17720	47141	266	643	24704	21528	المجموع



جدول 213: السكان 15 سنة فما فوق حسب الحالة المدنية و الفئة العمرية و الجنس بالوسط غير البلدي من ولاية الكاف

ولاية الكاف

المجموع	المجموع			الجنس			الفئة العمرية								
	الحالة المدنية			الجنس			الفئة العمرية								
	مطلق	أرمل	متزوج	مطلق	أرمل	متزوج	مطلق	أرمل	متزوج						
14172	3	2	155	14012	6944	2	1	133	6808	7228	1	1	22	7204	من 15 الى 19 سنة
11768	6	8	1055	10699	5929	6	8	906	5009	5839	0	0	149	5690	من 20 الى 24 سنة
10112	35	12	3034	7031	5300	26	9	2288	2977	4812	9	3	746	4054	من 25 الى 29 سنة
8887	72	29	4937	3849	4725	55	25	3065	1580	4162	17	4	1872	2269	من 30 الى 34 سنة
9016	105	97	7062	1752	4829	75	87	3785	882	4187	30	10	3277	870	من 35 الى 39 سنة
7847	99	138	6785	825	3998	65	126	3347	460	3849	34	12	3438	365	من 40 الى 44 سنة
7070	107	240	6256	467	3729	64	219	3203	243	3341	43	21	3053	224	من 45 الى 49 سنة
5967	62	295	5343	267	3275	43	279	2813	140	2692	19	16	2530	127	من 50 الى 54 سنة
4274	35	434	3707	98	2388	20	408	1915	45	1886	15	26	1792	53	من 55 الى 59 سنة
3861	29	547	3222	63	1954	17	495	1421	21	1907	12	52	1801	42	من 60 الى 64 سنة
4495	46	861	3516	72	2345	24	787	1515	19	2150	22	74	2001	53	من 65 الى 69 سنة
3859	40	1008	2745	66	1863	20	874	952	17	1996	20	134	1793	49	من 70 الى 74 سنة
2442	15	807	1573	47	1057	7	652	390	8	1385	8	155	1183	39	من 75 الى 79 سنة
2055	14	895	1110	36	862	9	655	192	6	1193	5	240	918	30	أكثر من 80 سنة
95825	668	5373	50500	39284	49198	433	4625	25925	18215	46627	235	748	24575	21069	المجموع

جدول 1214: السكان 15 سنة فما فوق حسب الحالة المدنية و الفئة العمرية و الجنس بولاية سليانة

المجموع	المجموع			الجنس			الفئة العمرية								
	الحالة المدنية			الحالة المدنية			الحالة المدنية								
	مطلق	أرمل	متزوج	مطلق	أرمل	متزوج	مطلق	أرمل	متزوج						
26592	5	3	283	26301	12924	3	1	238	12682	13668	2	2	45	13619	من 15 إلى 19 سنة
23231	20	18	2066	21127	11652	19	13	1759	9861	11579	1	5	307	11266	من 20 إلى 24 سنة
19855	59	29	6138	13629	10127	47	24	4380	5676	9728	12	5	1758	7953	من 25 إلى 29 سنة
15618	99	66	9201	6252	8294	82	55	5570	2587	7324	17	11	3631	3665	من 30 إلى 34 سنة
15475	144	158	12434	2739	8167	109	145	6492	1421	7308	35	13	5942	1318	من 35 إلى 39 سنة
13507	183	233	11811	1280	6938	137	215	5842	744	6569	46	18	5969	536	من 40 إلى 44 سنة
12792	149	425	11544	674	6537	114	397	5632	394	6255	35	28	5912	280	من 45 إلى 49 سنة
10206	111	568	9189	338	5325	82	536	4521	186	4881	29	32	4668	152	من 50 إلى 54 سنة
6835	62	709	5916	148	3701	43	661	2920	77	3134	19	48	2996	71	من 55 إلى 59 سنة
6678	52	949	5569	108	3445	32	896	2482	35	3233	20	53	3087	73	من 60 إلى 64 سنة
6972	35	1396	5441	100	3474	25	1279	2145	25	3498	10	117	3296	75	من 65 إلى 69 سنة
5748	31	1549	4094	74	2748	19	1360	1348	21	3000	12	189	2746	53	من 70 إلى 74 سنة
3546	27	1228	2241	50	1579	16	998	548	17	1967	11	230	1693	33	من 75 إلى 79 سنة
3166	19	1485	1614	48	1408	7	1112	278	11	1758	12	373	1336	37	أكثر من 80 سنة
170221	996	8816	87541	72868	86319	735	7692	44155	33737	83902	261	1124	43386	39131	المجموع

جول 214: السكان 15 سنة فما فوق حسب الحالة المدنية و الفئة العمرية و الجنس بالوسط البلدي من ولاية سطية

ولاية سطية

المجموع	المجموع			الجنس			الفئة العمرية								
	الحالة المدنية			اناث			ذكور								
	مطلق	أرمل	متزوج	مطلق	أرمل	متزوج	مطلق	أرمل	متزوج						
9277	3	1	72	9201	4612	3	0	58	4551	4665	0	1	14	4650	من 15 الى 19 سنة
7869	8	7	552	7302	4084	8	5	493	3578	3785	0	2	59	3724	من 20 الى 24 سنة
7024	28	12	1956	5028	3754	23	11	1567	2153	3270	5	1	389	2875	من 25 الى 29 سنة
5966	55	24	3448	2439	3126	46	21	2168	891	2840	9	3	1280	1548	من 30 الى 34 سنة
6453	84	58	5178	1133	3404	66	57	2760	521	3049	18	1	2418	612	من 35 الى 39 سنة
5720	113	112	4967	528	2857	87	105	2380	285	2863	26	7	2587	243	من 40 الى 44 سنة
5392	96	183	4820	293	2698	76	175	2283	164	2694	20	8	2537	129	من 45 الى 49 سنة
4078	66	235	3638	139	1983	50	227	1625	81	2095	16	8	2013	58	من 50 الى 54 سنة
2427	32	283	2050	62	1239	21	264	922	32	1188	11	19	1128	30	من 55 الى 59 سنة
2195	25	343	1778	49	1115	19	327	753	16	1080	6	16	1025	33	من 60 الى 64 سنة
2113	11	488	1581	33	1104	6	456	629	13	1009	5	32	952	20	من 65 الى 69 سنة
1775	14	532	1201	28	898	8	482	401	7	877	6	50	800	21	من 70 الى 74 سنة
1106	10	436	647	13	527	6	368	148	5	579	4	68	499	8	من 75 الى 79 سنة
1043	8	527	497	11	501	4	407	87	3	542	4	120	410	8	أكثر من 80 سنة
62438	553	3241	32385	26259	31902	423	2905	16274	12300	30536	130	336	16111	13959	المجموع

جدول 214ج: الولاية سليانة: السكان 15 سنة فما فوق حسب الحالة المدنية و الفئة العمرية و الجنس بالوسط غير البلدي من ولاية سليانة

المجموع	المجموع			الجنس			تعود			الفئة العمرية					
	الحالة المدنية			الحالة المدنية			الحالة المدنية								
	مطلق	أرمل	متزوج	مطلق	أرمل	متزوج	مطلق	أرمل	متزوج						
17315	2	2	211	17100	8312	0	1	180	8131	9003	2	1	31	8969	من 15 الى 19 سنة
15362	12	11	1514	13825	7568	11	8	1266	6283	7794	1	3	248	7542	من 20 الى 24 سنة
12831	31	17	4182	8601	6373	24	13	2813	3523	6458	7	4	1369	5078	من 25 الى 29 سنة
9652	44	42	5753	3813	5168	36	34	3402	1696	4484	8	8	2351	2117	من 30 الى 34 سنة
9022	60	100	7256	1606	4763	43	88	3732	900	4259	17	12	3524	706	من 35 الى 39 سنة
7787	70	121	6844	752	4081	50	110	3462	459	3706	20	11	3382	293	من 40 الى 44 سنة
7400	53	242	6724	381	3839	38	222	3349	230	3561	15	20	3375	151	من 45 الى 49 سنة
6128	45	333	5551	199	3342	32	309	2896	105	2786	13	24	2655	94	من 50 الى 54 سنة
4408	30	426	3866	86	2462	22	397	1998	45	1946	8	29	1868	41	من 55 الى 59 سنة
4483	27	606	3791	59	2330	13	569	1729	19	2153	14	37	2062	40	من 60 الى 64 سنة
4859	24	908	3860	67	2370	19	823	1516	12	2489	5	85	2344	55	من 65 الى 69 سنة
3973	17	1017	2893	46	1850	11	878	947	14	2123	6	139	1946	32	من 70 الى 74 سنة
2440	17	792	1594	37	1052	10	630	400	12	1388	7	162	1194	25	من 75 الى 79 سنة
2123	11	958	1117	37	907	3	705	191	8	1216	8	253	926	29	أكثر من 80 سنة
107783	443	5575	55156	46609	54417	312	4787	27881	21437	53366	131	788	27275	25172	المجموع

جدول 1215: السكان 15 سنة فما فوق حسب الحالة المدنية و الفئة العمرية و الجنس بولاية سوسة

ولاية سوسة

المجموع	المجموع			النساء			الرجال			الفئة العمرية					
	الحالة المدنية			الحالة المدنية			الحالة المدنية								
	مطلق	أرمل	متزوج	مطلق	أرمل	متزوج	مطلق	أرمل	متزوج						
56430	16	22	790	55602	27531	15	14	636	26866	28899	1	8	154	28736	من 15 الى 19 سنة
58039	122	32	6005	51880	28516	117	21	5136	23242	29523	5	11	869	28638	من 20 الى 24 سنة
51672	401	92	17413	33766	26281	323	79	12730	13149	25391	78	13	4683	20617	من 25 الى 29 سنة
41670	622	176	26864	14008	21238	467	164	15598	5009	20432	155	12	11266	8999	من 30 الى 34 سنة
38206	747	357	32019	5083	19397	554	329	16142	2372	18809	193	28	15877	2711	من 35 الى 39 سنة
35346	750	600	31649	2347	17813	577	562	15377	1297	17533	173	38	16272	1050	من 40 الى 44 سنة
31119	690	1024	28177	1228	15487	530	975	13257	725	15632	160	49	14920	503	من 45 الى 49 سنة
23158	474	1358	20664	662	11584	367	1296	9556	365	11574	107	62	11108	297	من 50 الى 54 سنة
15798	301	1712	13477	308	8180	235	1639	6167	139	7618	66	73	7310	169	من 55 الى 59 سنة
13025	207	2235	10387	196	6749	148	2106	4433	62	6276	59	129	5954	134	من 60 الى 64 سنة
11984	143	2928	8731	182	6123	105	2717	3223	78	5861	38	211	5508	104	من 65 الى 69 سنة
9006	92	2825	5946	143	4521	65	2556	1845	55	4485	27	269	4101	88	من 70 الى 74 سنة
6039	58	2489	3373	119	3124	32	2200	858	34	2915	26	289	2515	85	من 75 الى 79 سنة
5696	53	3008	2524	111	2946	35	2452	435	24	2750	18	556	2089	87	أكثر من 80 سنة
397188	4676	18858	208019	165635	199490	3570	17110	105393	73417	197698	1106	1748	102626	92218	المجموع

الولاية سوسية جدول 215: السكان 15 سنة فما فوق حسب الحالة المدنية و الفئة العمرية و الجنس بالوسط البلدي من ولاية سوسية

المجموع	المجموع			الجنس			تعود			الفئة العمرية					
	الحالة المدنية			الحالة المدنية			الحالة المدنية								
	مطلق	أرمل	متزوج	مطلق	أرمل	متزوج	مطلق	أرمل	متزوج						
43846	15	15	565	43251	21416	14	11	460	20931	22430	1	4	105	22320	من 15 إلى 19 سنة
46991	113	23	4617	42238	22982	108	16	3952	18906	24009	5	7	665	23332	من 20 إلى 24 سنة
41603	347	67	13844	27345	21069	284	58	10226	10501	20534	63	9	3618	16844	من 25 إلى 29 سنة
33525	548	136	21502	11339	16908	416	126	12553	3813	16617	132	10	8949	7526	من 30 إلى 34 سنة
31023	675	263	25978	4107	15666	497	240	13173	1756	15357	178	23	12805	2351	من 35 إلى 39 سنة
29229	681	488	26163	1897	14592	523	457	12632	980	14637	158	31	13531	917	من 40 إلى 44 سنة
25377	624	853	22957	943	12466	479	813	10648	526	12911	145	40	12309	417	من 45 إلى 49 سنة
18984	435	1145	16873	531	9347	335	1095	7633	284	9637	100	50	9240	247	من 50 إلى 54 سنة
12799	282	1457	10814	246	6546	224	1397	4814	111	6253	58	60	6000	135	من 55 إلى 59 سنة
10093	189	1876	7880	148	5256	137	1774	3297	48	4837	52	102	4583	100	من 60 إلى 64 سنة
9120	124	2335	6511	150	4641	88	2173	2314	66	4479	36	162	4197	84	من 65 إلى 69 سنة
6879	81	2300	4375	123	3511	59	2094	1310	48	3368	22	206	3065	75	من 70 إلى 74 سنة
4486	52	1958	2382	94	2376	32	1737	580	27	2110	20	221	1802	67	من 75 إلى 79 سنة
4044	41	2254	1666	83	2212	27	1884	280	21	1832	14	370	1386	62	أكثر من 80 سنة
317999	4207	15170	166127	132495	158988	3223	13875	83872	58018	159011	984	1295	82255	74477	المجموع

جدول 215: السكان 15 سنة فما فوق حسب الحالة المدنية و الفئة العمرية و الجنس بالوسط غير البلدي من ولاية سوسة

المجموع	المجموع			النساء			الرجال			الفئة العمرية					
	الحالة المدنية			الحالة المدنية			الحالة المدنية								
	مطلق	أرمل	متزوج	مطلق	أرمل	متزوج	مطلق	أرمل	متزوج						
12584	1	7	225	12351	6115	1	3	176	5935	6469	0	4	49	6416	من 15 الى 19 سنة
11048	9	9	1388	9642	5534	9	5	1184	4336	5514	0	4	204	5306	من 20 الى 24 سنة
10069	54	25	3569	6421	5212	39	21	2504	2648	4857	15	4	1065	3773	من 25 الى 29 سنة
8145	74	40	5362	2669	4330	51	38	3045	1196	3815	23	2	2317	1473	من 30 الى 34 سنة
7183	72	94	6041	976	3731	57	89	2969	616	3452	15	5	3072	360	من 35 الى 39 سنة
6117	69	112	5486	450	3221	54	105	2745	317	2896	15	7	2741	133	من 40 الى 44 سنة
5742	66	171	5220	285	3021	51	162	2609	199	2721	15	9	2611	86	من 45 الى 49 سنة
4174	39	213	3791	131	2237	32	201	1923	81	1937	7	12	1868	50	من 50 الى 54 سنة
2999	19	255	2663	62	1634	11	242	1353	28	1365	8	13	1310	34	من 55 الى 59 سنة
2932	18	359	2507	48	1493	11	332	1136	14	1439	7	27	1371	34	من 60 الى 64 سنة
2864	19	593	2220	32	1482	17	544	909	12	1382	2	49	1311	20	من 65 الى 69 سنة
2127	11	525	1571	20	1010	6	462	535	7	1117	5	63	1036	13	من 70 الى 74 سنة
1553	6	531	991	25	748	0	463	278	7	805	6	68	713	18	من 75 الى 79 سنة
1652	12	754	858	28	734	8	568	155	3	918	4	186	703	25	أكثر من 80 سنة
79189	469	3688	41892	33140	40502	347	3235	21521	15399	38687	122	453	20371	17741	المجموع

جدول 216: السكان 15 سنة فما فوق حسب الحالة المدنية و الفئة العمرية و الجنس بولاية المنستير

المجموع	المجموع			الجنس			الفئة العمرية								
	الحالة المدنية			الحالة المدنية			الحالة المدنية								
	مطلق	أرمل	متزوج	مطلق	أرمل	متزوج	مطلق	أرمل	متزوج						
48839	9	9	835	47986	23953	9	6	729	23209	24886	0	3	106	24777	من 15 الى 19 سنة
50122	113	24	5865	44120	24869	108	18	5081	19662	25253	5	6	784	24458	من 20 الى 24 سنة
41457	250	101	15493	25613	20715	197	90	10941	9487	20742	53	11	4552	16126	من 25 الى 29 سنة
33442	393	141	22722	10186	16587	287	128	12596	3576	16855	106	13	10126	6610	من 30 الى 34 سنة
31307	443	280	26987	3597	15512	308	255	13258	1691	15795	135	25	13729	1906	من 35 الى 39 سنة
29188	453	487	26588	1660	14144	324	462	12438	920	15044	129	25	14150	740	من 40 الى 44 سنة
23842	395	757	21843	847	11557	312	716	10037	492	12285	83	41	11806	355	من 45 الى 49 سنة
17078	239	1043	15419	377	8492	188	998	7107	199	8586	51	45	8312	178	من 50 الى 54 سنة
12289	145	1410	10551	183	6533	123	1330	5001	79	5756	22	80	5550	104	من 55 الى 59 سنة
10585	115	1847	8484	139	5507	91	1746	3611	59	5078	24	101	4873	80	من 60 الى 64 سنة
9489	88	2428	6843	130	4921	67	2264	2547	43	4568	21	164	4296	87	من 65 الى 69 سنة
7589	53	2461	4975	100	3846	34	2256	1528	28	3743	19	205	3447	72	من 70 الى 74 سنة
4879	32	2105	2678	64	2624	25	1900	684	15	2255	7	205	1994	49	من 75 الى 79 سنة
4400	31	2468	1834	67	2449	21	2071	337	20	1951	10	397	1497	47	اكثر من 80 سنة
324506	2759	15561	171117	135069	161709	2094	14240	85895	59480	162797	665	1321	85222	75589	المجموع



ولاية المهدية: جدول 1217: السكان 15 سنة فما فوق حسب الحالة المدنية و الفئة العمرية و الجنس بولاية المهدية

ولاية المهدية

المجموع	المجموع			الجنس			الفئة العمرية								
	الحالة المدنية			الجنس			الفئة العمرية								
	مطلق	أرمل	متزوج	مطلق	أرمل	متزوج	مطلق	أرمل	متزوج						
42899	7	7	670	42215	21231	5	5	587	20634	21668	2	2	83	21581	من 15 الى 19 سنة
36502	54	16	4165	32267	18495	49	14	3676	14756	18007	5	2	489	17511	من 20 الى 24 سنة
31459	186	54	10895	20324	16805	141	46	8156	8462	14654	45	8	2739	11862	من 25 الى 29 سنة
26056	214	137	16219	9486	14094	155	124	9508	4307	11962	59	13	6711	5179	من 30 الى 34 سنة
24590	279	253	19994	4064	13491	212	232	10496	2551	11099	67	21	9498	1513	من 35 الى 39 سنة
21701	267	363	19283	1788	11418	204	343	9554	1317	10283	63	20	9729	471	من 40 الى 44 سنة
19075	220	651	17309	895	10207	178	633	8747	649	8868	42	18	8562	246	من 45 الى 49 سنة
15127	184	932	13572	439	8070	151	900	6709	310	7057	33	32	6863	129	من 50 الى 54 سنة
10512	118	1129	9055	210	5745	87	1075	4467	116	4767	31	54	4588	94	من 55 الى 59 سنة
9724	108	1486	8024	106	5173	85	1404	3629	55	4551	23	82	4395	51	من 60 الى 64 سنة
9587	88	2120	7277	102	4879	70	1999	2766	44	4708	18	121	4511	58	من 65 الى 69 سنة
8440	64	2428	5835	113	4104	47	2216	1809	32	4336	17	212	4026	81	من 70 الى 74 سنة
5364	28	1965	3302	69	2613	22	1717	851	23	2751	6	248	2451	46	من 75 الى 79 سنة
5172	29	2513	2544	86	2450	21	1971	425	33	2722	8	542	2119	53	أكثر من 80 سنة
266208	1846	14054	138144	112164	138775	1427	12679	71380	53289	127433	419	1375	66764	58875	المجموع

ولاية المهدية جدول 217: السكان 15 سنة فما فوق حسب الحالة المدنية و الفئة العمرية و الجنس بالوسط البلدي من ولاية المهدية

ولاية المهدية

المجموع	المجموع			الجنس			الفئة العمرية								
	الحالة المدنية			الحالة المدنية			الحالة المدنية								
	مطلق	أرمل	متزوج	مطلق	أرمل	متزوج	مطلق	أرمل	متزوج						
17903	2	3	225	17673	8903	1	1	194	8707	9000	1	2	31	8966	من 15 إلى 19 سنة
16203	32	7	1707	14457	7945	32	5	1532	6376	8258	0	2	175	8081	من 20 إلى 24 سنة
13624	98	22	4704	8800	6982	85	21	3671	3205	6642	13	1	1033	5595	من 25 إلى 29 سنة
12113	124	61	7560	4368	6265	92	54	4526	1593	5848	32	7	3034	2775	من 30 إلى 34 سنة
11788	162	123	9732	1771	6282	124	113	5112	933	5506	38	10	4620	838	من 35 إلى 39 سنة
10969	165	181	9807	816	5624	127	174	4775	548	5345	38	7	5032	268	من 40 إلى 44 سنة
9287	118	344	8406	419	4768	93	335	4050	290	4519	25	9	4356	129	من 45 إلى 49 سنة
7231	109	474	6443	205	3664	89	459	2986	130	3567	20	15	3457	75	من 50 إلى 54 سنة
5290	70	626	4487	107	2807	51	601	2101	54	2483	19	25	2386	53	من 55 إلى 59 سنة
4552	64	817	3611	60	2482	50	785	1613	34	2070	14	32	1998	26	من 60 إلى 64 سنة
4289	37	1094	3107	51	2189	32	1045	1085	27	2100	5	49	2022	24	من 65 إلى 69 سنة
3666	31	1223	2370	42	1842	22	1132	672	16	1824	9	91	1698	26	من 70 إلى 74 سنة
2272	12	968	1260	32	1198	9	857	319	13	1074	3	111	941	19	من 75 إلى 79 سنة
2054	12	1092	918	32	1091	10	913	153	15	963	2	179	765	17	أكثر من 80 سنة
121241	1036	7035	64337	48833	62042	817	6495	32789	21941	59199	219	540	31548	26892	المجموع

ولاية المهدية  
جدول 217: السكان 15 سنة فما فوق حسب الحالة المدنية و الفئة العمرية و الجنس بالوسط غير البلدي من ولاية المهدية

المجموع	المجموع			الجنس			الفئة العمرية								
	الحالة المدنية			الجنس			الفئة العمرية								
	مطلق	أرمل	متزوج	مطلق	أرمل	متزوج	مطلق	أرمل	متزوج						
24996	5	4	445	24542	12328	4	4	393	11927	12668	1	0	52	12615	من 15 الى 19 سنة
20299	22	9	2458	17810	10550	17	9	2144	8380	9749	5	0	314	9430	من 20 الى 24 سنة
17835	88	32	6191	11524	9823	56	25	4485	5257	8012	32	7	1706	6267	من 25 الى 29 سنة
13943	90	76	8659	5118	7829	63	70	4982	2714	6114	27	6	3677	2404	من 30 الى 34 سنة
12802	117	130	10262	2293	7209	88	119	5384	1618	5593	29	11	4878	675	من 35 الى 39 سنة
10732	102	182	9476	972	5794	77	169	4779	769	4938	25	13	4697	203	من 40 الى 44 سنة
9788	102	307	8903	476	5439	85	298	4697	359	4349	17	9	4206	117	من 45 الى 49 سنة
7896	75	458	7129	234	4406	62	441	3723	180	3490	13	17	3406	54	من 50 الى 54 سنة
5222	48	503	4568	103	2938	36	474	2366	62	2284	12	29	2202	41	من 55 الى 59 سنة
5172	44	669	4413	46	2691	35	619	2016	21	2481	9	50	2397	25	من 60 الى 64 سنة
5298	51	1026	4170	51	2690	38	954	1681	17	2608	13	72	2489	34	من 65 الى 69 سنة
4774	33	1205	3465	71	2262	25	1084	1137	16	2512	8	121	2328	55	من 70 الى 74 سنة
3092	16	997	2042	37	1415	13	860	532	10	1677	3	137	1510	27	من 75 الى 79 سنة
3118	17	1421	1626	54	1359	11	1058	272	18	1759	6	363	1354	36	أكثر من 80 سنة
144967	810	7019	73807	63331	76733	610	6184	38591	31348	68234	200	835	35216	31983	المجموع

جدول 218: السكان 15 سنة فما فوق حسب الحالة المدنية و الفئة العمرية و الجنس بولاية صفاقس

ولاية صفاقس

المجموع	المجموع			الجنس			ذكور			الفئة العمرية					
	الحالة المدنية			الحالة المدنية			الحالة المدنية								
	مطلق	أرمل	متزوج	مطلق	أرمل	متزوج	مطلق	أرمل	متزوج						
88180	16	11	1230	86923	43248	14	7	1091	42136	44932	2	4	139	44787	من 15 إلى 19 سنة
86619	148	45	9811	76615	42217	134	33	8789	33261	44402	14	12	1022	43354	من 20 إلى 24 سنة
76946	464	127	27577	48778	38438	383	105	20623	17327	38508	81	22	6954	31451	من 25 إلى 29 سنة
63422	714	271	41828	20609	32019	563	237	24147	7072	31403	151	34	17681	13537	من 30 إلى 34 سنة
63522	907	579	53797	8239	31946	644	530	26700	4072	31576	263	49	27097	4167	من 35 إلى 39 سنة
60286	950	841	54548	3947	29416	713	772	25487	2444	30870	237	69	29061	1503	من 40 إلى 44 سنة
49035	813	1314	44952	1956	23645	657	1252	20408	1328	25390	156	62	24544	628	من 45 إلى 49 سنة
36604	557	1813	33267	967	17993	405	1734	15167	687	18611	152	79	18100	280	من 50 إلى 54 سنة
26504	302	2412	23282	508	13607	235	2318	10735	319	12897	67	94	12547	189	من 55 إلى 59 سنة
23472	226	3257	19614	375	11854	169	3123	8325	237	11618	57	134	11289	138	من 60 إلى 64 سنة
22353	190	4481	17349	333	11309	143	4249	6746	171	11044	47	232	10603	162	من 65 إلى 69 سنة
17763	119	4538	12832	274	8412	89	4198	4003	122	9351	30	340	8829	152	من 70 إلى 74 سنة
10634	81	3725	6686	142	5149	66	3347	1680	56	5485	15	378	5006	86	من 75 إلى 79 سنة
10502	82	4913	5322	185	5048	61	4012	909	66	5454	21	901	4413	119	أكثر من 80 سنة
635842	5569	28327	352095	249851	314301	4276	25917	174810	109298	321541	1293	2410	177285	140553	المجموع

جدول 218: السكان 15 سنة فما فوق حسب الحالة المدنية و الفئة العمرية و الجنس بالوسط البلدي من ولاية صفاقس

ولاية صفاقس

المجموع	المجموع			الجنس						الفئة العمرية					
	الحالة المدنية			إناث			ذكور								
	مطلق	أرمل	متزوج	مطلق	أرمل	متزوج	مطلق	أرمل	متزوج		أعزب				
52810	11	6	765	52028	25815	10	3	678	25124	26995	1	3	87	26904	من 15 الى 19 سنة
56161	117	26	6302	49716	26950	108	18	5710	21114	29211	9	8	592	28602	من 20 الى 24 سنة
48716	360	71	17261	31024	23782	303	59	13238	10182	24934	57	12	4023	20842	من 25 الى 29 سنة
40546	576	149	26825	12996	20088	465	132	15863	3628	20458	111	17	10962	9368	من 30 الى 34 سنة
42128	714	365	35707	5342	20898	516	337	17831	2214	21230	198	28	17876	3128	من 35 الى 39 سنة
41715	786	559	37552	2818	20246	602	512	17504	1628	21469	184	47	20048	1190	من 40 الى 44 سنة
33715	659	887	30719	1450	15979	531	845	13628	975	17736	128	42	17091	475	من 45 الى 49 سنة
24814	451	1278	22325	760	11889	331	1233	9774	551	12925	120	45	12551	209	من 50 الى 54 سنة
18535	247	1789	16080	419	9503	191	1721	7314	277	9032	56	68	8766	142	من 55 الى 59 سنة
15878	173	2399	13013	293	8102	130	2301	5462	209	7776	43	98	7551	84	من 60 الى 64 سنة
14572	143	3195	10973	261	7463	108	3040	4163	152	7109	35	155	6810	109	من 65 الى 69 سنة
10952	82	3043	7638	189	5333	66	2847	2327	93	5619	16	196	5311	96	من 70 الى 74 سنة
6441	56	2419	3867	99	3231	45	2199	942	45	3210	11	220	2925	54	من 75 الى 79 سنة
5975	57	3075	2734	109	3152	43	2587	471	51	2823	14	488	2263	58	أكثر من 80 سنة
412958	4432	19261	231761	157504	202431	3449	17834	114905	66243	210527	983	1427	116856	91261	المجموع

جدول 218ج: السكان 15 سنة فما فوق حسب الحالة المدنية و الفئة العمرية و الجنس بالوسط غير البلدي من ولاية صفاقس

ولاية صفاقس

المجموع	المجموع			الجنس			الفئة العمرية								
	الحالة المدنية			الفئة العمرية			الفئة العمرية								
	مطلق	أرمل	متزوج	مطلق	أرمل	متزوج	مطلق	أرمل	متزوج						
35370	5	5	465	34895	17433	4	4	413	17012	17937	1	1	52	17883	من 15 الى 19 سنة
30458	31	19	3509	26899	15267	26	15	3079	12147	15191	5	4	430	14752	من 20 الى 24 سنة
28230	104	56	10316	17754	14656	80	46	7385	7145	13574	24	10	2931	10609	من 25 الى 29 سنة
22876	138	122	15003	7613	11931	98	105	8284	3444	10945	40	17	6719	4169	من 30 الى 34 سنة
21394	193	214	18090	2897	11048	128	193	8869	1858	10346	65	21	9221	1039	من 35 الى 39 سنة
18571	164	282	16996	1129	9170	111	260	7983	816	9401	53	22	9013	313	من 40 الى 44 سنة
15320	154	427	14233	506	7666	126	407	6780	353	7654	28	20	7453	153	من 45 الى 49 سنة
11790	106	535	10942	207	6104	74	501	5393	136	5686	32	34	5549	71	من 50 الى 54 سنة
7969	55	623	7202	89	4104	44	597	3421	42	3865	11	26	3781	47	من 55 الى 59 سنة
7594	53	858	6601	82	3752	39	822	2863	28	3842	14	36	3738	54	من 60 الى 64 سنة
7781	47	1286	6376	72	3846	35	1209	2583	19	3935	12	77	3793	53	من 65 الى 69 سنة
6811	37	1495	5194	85	3079	23	1351	1676	29	3732	14	144	3518	56	من 70 الى 74 سنة
4193	25	1306	2819	43	1918	21	1148	738	11	2275	4	158	2081	32	من 75 الى 79 سنة
4527	25	1838	2588	76	1896	18	1425	438	15	2631	7	413	2150	61	أكثر من 80 سنة
222884	1137	9066	120334	92347	111870	827	8083	59905	43055	111014	310	983	60429	49292	المجموع

ولاية القيروان  
جدول 219: السكان 15 سنة فما فوق حسب الحالة المدنية و الفئة العمرية و الجنس بولاية القيروان

المجموع	المجموع			الجنس			الفئة العمرية								
	الحالة المدنية			الجنس			الفئة العمرية								
	مطلق	أرمل	متزوج	مطلق	أرمل	متزوج	مطلق	أرمل	متزوج						
62142	12	35	1215	60880	30783	9	30	938	29806	31359	3	5	277	31074	من 15 إلى 19 سنة
53263	83	58	5829	47293	27107	81	46	4925	22055	26156	2	12	904	25238	من 20 إلى 24 سنة
46928	209	125	15382	31212	24883	166	108	10906	13703	22045	43	17	4476	17509	من 25 إلى 29 سنة
37619	345	182	22884	14208	20211	277	157	13405	6372	17408	68	25	9479	7836	من 30 إلى 34 سنة
34029	426	355	27649	5599	18350	331	312	14661	3046	15679	95	43	12988	2553	من 35 إلى 39 سنة
29432	461	561	26038	2372	15240	342	510	12986	1402	14192	119	51	13052	970	من 40 إلى 44 سنة
26041	371	950	23617	1103	13386	280	878	11594	634	12655	91	72	12023	469	من 45 إلى 49 سنة
21227	265	1177	19234	551	11188	203	1097	9607	281	10039	62	80	9627	270	من 50 إلى 54 سنة
14531	191	1379	12701	260	7656	140	1251	6156	109	6875	51	128	6545	151	من 55 إلى 59 سنة
14182	157	1978	11824	223	7163	112	1816	5159	76	7019	45	162	6665	147	من 60 إلى 64 سنة
13898	106	2791	10763	238	6977	78	2528	4278	93	6921	28	263	6485	145	من 65 إلى 69 سنة
10687	106	2743	7633	205	5081	79	2388	2534	80	5606	27	355	5099	125	من 70 إلى 74 سنة
7175	63	2464	4495	153	3375	44	2094	1186	51	3800	19	370	3309	102	من 75 إلى 79 سنة
7208	54	3321	3625	208	3247	41	2518	627	61	3961	13	803	2998	147	أكثر من 80 سنة
378362	2849	18119	192889	164505	194647	2183	15733	98962	77769	183715	666	2386	93927	86736	المجموع

جدول 219: السكان 15 سنة فما فوق حسب الحالة المدنية و الفئة العمرية و الجنس بالوسط البلدي من ولاية القيروان

ولاية القيروان

المجموع	المجموع			الجنس			الفئة العمرية								
	الحالة المدنية			الحالة المدنية			الحالة المدنية								
	مطلق	أرمل	متزوج	مطلق	أرمل	متزوج	مطلق	أرمل	متزوج						
19626	8	12	298	19308	9794	6	10	233	9545	9832	2	2	65	9763	من 15 إلى 19 سنة
17277	41	12	1640	15584	8750	40	9	1406	7295	8527	1	3	234	8289	من 20 إلى 24 سنة
15035	104	37	4658	10236	7885	81	29	3462	4313	7150	23	8	1196	5923	من 25 إلى 29 سنة
12745	174	61	7795	4715	6711	143	54	4722	1792	6034	31	7	3073	2923	من 30 إلى 34 سنة
12071	225	131	9873	1842	6453	182	114	5378	779	5618	43	17	4495	1063	من 35 إلى 39 سنة
11271	245	233	9910	883	5747	183	211	4933	420	5524	62	22	4977	463	من 40 إلى 44 سنة
9815	194	385	8792	444	4776	151	359	4031	235	5039	43	26	4761	209	من 45 إلى 49 سنة
7435	150	471	6613	201	3545	113	439	2907	86	3890	37	32	3706	115	من 50 إلى 54 سنة
4894	115	615	4074	90	2492	81	554	1813	44	2402	34	61	2261	46	من 55 إلى 59 سنة
4082	78	772	3146	86	2106	53	712	1314	27	1976	25	60	1832	59	من 60 إلى 64 سنة
3876	54	1062	2683	77	2041	39	974	992	36	1835	15	88	1691	41	من 65 إلى 69 سنة
2865	35	941	1813	76	1488	29	848	579	32	1377	6	93	1234	44	من 70 إلى 74 سنة
1841	17	798	986	40	957	13	688	242	14	884	4	110	744	26	من 75 إلى 79 سنة
1847	17	1002	781	47	992	14	804	151	23	855	3	198	630	24	أكثر من 80 سنة
124680	1457	6532	63062	53629	63737	1128	5805	32163	24641	60943	329	727	30899	28988	المجموع



جدول 219ج: السكان 15 سنة فما فوق حسب الحالة المدنية و الفئة العمرية و الجنس بالوسط غير البلدي من ولاية القيروان

ولاية القيروان

المجموع	الجنس						الفئة العمرية								
	ذكور			إناث											
	مطلق	أرمل	متزوج	مطلق	أرمل	متزوج									
42516	4	23	917	41572	20989	3	20	705	20261	21527	1	3	212	21311	من 15 الى 19 سنة
35086	42	46	4189	31709	18357	41	37	3519	14760	17629	1	9	670	16949	من 20 الى 24 سنة
31893	105	88	10724	20976	16998	85	79	7444	9390	14895	20	9	3280	11586	من 25 الى 29 سنة
24874	171	121	15089	9493	13500	134	103	8683	4580	11374	37	18	6406	4913	من 30 الى 34 سنة
21958	201	224	17776	3757	11897	149	198	9283	2267	10061	52	26	8493	1490	من 35 الى 39 سنة
18161	216	328	16128	1489	9493	159	299	8053	982	8668	57	29	8075	507	من 40 الى 44 سنة
16226	177	565	14825	659	8610	129	519	7563	399	7616	48	46	7262	260	من 45 الى 49 سنة
13792	115	706	12621	350	7643	90	658	6700	195	6149	25	48	5921	155	من 50 الى 54 سنة
9637	76	764	8627	170	5164	59	697	4343	65	4473	17	67	4284	105	من 55 الى 59 سنة
10100	79	1206	8678	137	5057	59	1104	3845	49	5043	20	102	4833	88	من 60 الى 64 سنة
10022	52	1729	8080	161	4936	39	1554	3286	57	5086	13	175	4794	104	من 65 الى 69 سنة
7822	71	1802	5820	129	3593	50	1540	1955	48	4229	21	262	3865	81	من 70 الى 74 سنة
5334	46	1666	3509	113	2418	31	1406	944	37	2916	15	260	2565	76	من 75 الى 79 سنة
5361	37	2319	2844	161	2255	27	1714	476	38	3106	10	605	2368	123	أكثر من 80 سنة
253682	1392	11587	129827	110876	130910	1055	9928	66799	53128	122772	337	1659	63028	57748	المجموع

ولاية القصرين  
جدول 1220: السكان 15 سنة فما فوق حسب الحالة المدنية و الفئة العمرية و الجنس بولاية القصرين

ولاية القصرين

المجموع	المجموع			الجنس			الفئة العمرية								
	الحالة المدنية			الحالة المدنية			الحالة المدنية								
	مطلق	أرمل	متزوج	مطلق	أرمل	متزوج	مطلق	أرمل	متزوج						
50088	23	29	926	49110	24802	21	24	800	23957	25286	2	5	126	25153	من 15 الى 19 سنة
38694	75	48	4673	33898	20172	61	36	3807	16268	18522	14	12	866	17630	من 20 الى 24 سنة
33454	235	94	11967	21158	18171	186	78	8371	9536	15283	49	16	3596	11622	من 25 الى 29 سنة
27017	343	162	16750	9762	14313	276	138	9733	4166	12704	67	24	7017	5596	من 30 الى 34 سنة
25918	446	246	21439	3787	13797	357	223	11293	1924	12121	89	23	10146	1863	من 35 الى 39 سنة
21359	422	420	19049	1468	10945	326	387	9375	857	10414	96	33	9674	611	من 40 الى 44 سنة
18480	442	743	16615	680	9585	350	692	8158	385	8895	92	51	8457	295	من 45 الى 49 سنة
15619	298	1002	13985	334	8097	244	952	6738	163	7522	54	50	7247	171	من 50 الى 54 سنة
9700	155	942	8456	147	5155	132	892	4070	61	4545	23	50	4386	86	من 55 الى 59 سنة
9267	141	1300	7718	108	4716	128	1215	3337	36	4551	13	85	4381	72	من 60 الى 64 سنة
9841	156	1997	7577	111	4902	125	1840	2907	30	4939	31	157	4670	81	من 65 الى 69 سنة
7659	140	1949	5473	97	3579	117	1735	1700	27	4080	23	214	3773	70	من 70 الى 74 سنة
4478	74	1453	2871	80	2040	46	1263	713	18	2438	28	190	2158	62	من 75 الى 79 سنة
4353	57	1924	2268	104	1995	42	1529	404	20	2358	15	395	1864	84	أكثر من 80 سنة
275927	3007	12309	139767	120844	142269	2411	11004	71406	57448	133658	596	1305	68361	63396	المجموع

جدول 220: ولاية القصرين: السكان 15 سنة فما فوق حسب الحالة المدنية و الفئة العمرية و الجنس بالوسط البلدي من ولاية القصرين

المجموع	المجموع			الجنس			الفئة العمرية								
	الحالة المدنية			الثات											
	مطلق	أرمل	متزوج	مطلق	أرمل	متزوج									
المجموع	مطلق	أرمل	متزوج	مطلق	أرمل	متزوج	أرمل								
20468	6	18	272	20172	9950	5	14	237	9694	10518	1	4	35	10478	من 15 الى 19 سنة
15191	34	13	1543	13601	7759	29	8	1311	6411	7432	5	5	232	7190	من 20 الى 24 سنة
13234	101	39	4217	8877	7062	86	35	3161	3780	6172	15	4	1056	5097	من 25 الى 29 سنة
11761	179	78	6919	4585	6151	151	65	4199	1736	5610	28	13	2720	2849	من 30 الى 34 سنة
11514	259	112	9360	1783	6058	218	101	4977	762	5456	41	11	4383	1021	من 35 الى 39 سنة
9994	232	210	8834	718	5083	185	204	4318	376	4911	47	6	4516	342	من 40 الى 44 سنة
8346	258	347	7416	325	4243	210	325	3522	186	4103	48	22	3894	139	من 45 الى 49 سنة
6803	183	472	5997	151	3359	149	448	2684	78	3444	34	24	3313	73	من 50 الى 54 سنة
4040	97	468	3407	68	2089	82	455	1525	27	1951	15	13	1882	41	من 55 الى 59 سنة
3545	70	573	2851	51	1795	63	540	1174	18	1750	7	33	1677	33	من 60 الى 64 سنة
3564	71	831	2621	41	1803	53	767	969	14	1761	18	64	1652	27	من 65 الى 69 سنة
2616	47	790	1738	41	1271	40	716	501	14	1345	7	74	1237	27	من 70 الى 74 سنة
1550	34	566	919	31	767	18	510	227	12	783	16	56	692	19	من 75 الى 79 سنة
1495	29	735	694	37	751	20	609	119	3	744	9	126	575	34	أكثر من 80 سنة
114121	1600	5252	56788	50481	58141	1309	4797	28924	23111	55980	291	455	27864	27370	المجموع

جدول 220: السكان 15 سنة فما فوق حسب الحالة المدنية و الفئة العمرية و الجنس بالوسط غير البلدي من ولاية القصرين

ولاية القصرين

المجموع	المجموع				الجنس				الفئة العمرية						
	الحالة المدنية				الفئة العمرية				الفئة العمرية						
	مطلق	أرمل	متزوج	أعزب	المجموع	مطلق	أرمل	متزوج	أعزب	المجموع	مطلق	أرمل	متزوج	أعزب	
29620	17	11	654	28938	14852	16	10	563	14263	14768	1	1	91	14675	من 15 الى 19 سنة
23503	41	35	3130	20297	12413	32	28	2496	9857	11090	9	7	634	10440	من 20 الى 24 سنة
20220	134	55	7750	12281	11109	100	43	5210	5756	9111	34	12	2540	6525	من 25 الى 29 سنة
15256	164	84	9831	5177	8162	125	73	5534	2430	7094	39	11	4297	2747	من 30 الى 34 سنة
14404	187	134	12079	2004	7739	139	122	6316	1162	6665	48	12	5763	842	من 35 الى 39 سنة
11365	190	210	10215	750	5862	141	183	5057	481	5503	49	27	5158	269	من 40 الى 44 سنة
10134	184	396	9199	355	5342	140	367	4636	199	4792	44	29	4563	156	من 45 الى 49 سنة
8816	115	530	7988	183	4738	95	504	4054	85	4078	20	26	3934	98	من 50 الى 54 سنة
5660	58	474	5049	79	3066	50	437	2545	34	2594	8	37	2504	45	من 55 الى 59 سنة
5722	71	727	4867	57	2921	65	675	2163	18	2801	6	52	2704	39	من 60 الى 64 سنة
6277	85	1166	4956	70	3099	72	1073	1938	16	3178	13	93	3018	54	من 65 الى 69 سنة
5043	93	1159	3735	56	2308	77	1019	1199	13	2735	16	140	2536	43	من 70 الى 74 سنة
2928	40	887	1952	49	1273	28	753	486	6	1655	12	134	1466	43	من 75 الى 79 سنة
2858	28	1189	1574	67	1244	22	920	285	17	1614	6	269	1289	50	أكثر من 80 سنة
161806	1407	7057	82979	70363	84128	1102	6207	42482	34337	77678	305	850	40497	36026	المجموع

جول 1221: السكان 15 سنة فما فوق حسب الحالة المدنية و الفئة العمرية و الجنس بولاية سيدي بوزيد

ولاية سيدي بوزيد

المجموع	المجموع				الجنس				الفئة العمرية						
	الذكور		الإناث		الذكور		الإناث								
	مطلق	أرمل	مطلق	أرمل	مطلق	أرمل	مطلق	أرمل							
47884	13	23	655	47193	23625	10	22	540	23053	24259	3	1	115	24140	من 15 إلى 19 سنة
38222	44	30	3453	34695	19683	35	21	2964	16663	18539	9	9	489	18032	من 20 إلى 24 سنة
33125	124	65	9584	23352	17721	110	56	7021	10534	15404	14	9	2563	12818	من 25 إلى 29 سنة
27527	237	127	15020	12143	15094	189	109	9154	5642	12433	48	18	5866	6501	من 30 إلى 34 سنة
25818	286	279	19972	5281	13987	211	252	10490	3034	11831	75	27	9482	2247	من 35 إلى 39 سنة
21712	311	359	18838	2204	11360	233	326	9370	1431	10352	78	33	9468	773	من 40 إلى 44 سنة
19099	309	645	17245	900	9855	263	606	8415	571	9244	46	39	8830	329	من 45 إلى 49 سنة
15112	234	764	13712	402	7790	191	706	6676	217	7322	43	58	7036	185	من 50 إلى 54 سنة
9871	148	810	8732	181	5036	121	763	4066	86	4835	27	47	4666	95	من 55 إلى 59 سنة
9122	140	1039	7821	122	4798	120	970	3657	51	4324	20	69	4164	71	من 60 إلى 64 سنة
10238	133	1765	8193	147	5058	116	1656	3244	42	5180	17	109	4949	105	من 65 إلى 69 سنة
7638	96	1710	5709	123	3581	84	1539	1918	40	4057	12	171	3791	83	من 70 إلى 74 سنة
4670	67	1412	3101	90	2167	53	1233	859	22	2503	14	179	2242	68	من 75 إلى 79 سنة
5268	65	2131	2966	106	2250	49	1666	512	23	3018	16	465	2454	83	أكثر من 80 سنة
275306	2207	11159	135001	126939	142005	1785	9925	68886	61409	133301	422	1234	66115	65530	المجموع

الولاية سيدي بوزيد جدول 221: السكان 15 سنة فما فوق حسب الحالة المدنية و الفئة العمرية و الجنس بالوسط البلدي من ولاية سيدي بوزيد

الولاية سيدي بوزيد

المجموع	المجموع			الجنس			الفئة العمرية								
	الحالة المدنية			الحالة المدنية			الحالة المدنية								
	مطلق	أرمل	متزوج	مطلق	أرمل	متزوج	مطلق	أرمل	متزوج						
12484	4	5	125	12350	6126	4	4	103	6015	6358	0	1	22	6335	من 15 الى 19 سنة
9025	11	7	738	8269	4651	9	7	639	3996	4374	2	0	99	4273	من 20 الى 24 سنة
7634	37	12	2287	5298	4131	36	12	1820	2263	3503	1	0	467	3035	من 25 الى 29 سنة
7054	97	25	4052	2880	3835	84	22	2621	1108	3219	13	3	1431	1772	من 30 الى 34 سنة
6980	122	79	5629	1150	3687	97	72	2980	538	3293	25	7	2649	612	من 35 الى 39 سنة
6269	128	94	5570	477	3228	91	86	2772	279	3041	37	8	2798	198	من 40 الى 44 سنة
5459	128	202	4928	201	2762	118	191	2338	115	2697	10	11	2590	86	من 45 الى 49 سنة
4083	104	226	3660	93	1821	85	206	1486	44	2262	19	20	2174	49	من 50 الى 54 سنة
2324	67	213	2008	36	1092	53	201	820	18	1232	14	12	1188	18	من 55 الى 59 سنة
1746	48	230	1446	22	879	44	220	606	9	867	4	10	840	13	من 60 الى 64 سنة
1833	33	382	1389	29	884	28	358	487	11	949	5	24	902	18	من 65 الى 69 سنة
1157	29	317	788	23	571	28	297	238	8	586	1	20	550	15	من 70 الى 74 سنة
725	15	272	422	16	345	10	233	100	2	380	5	39	322	14	من 75 الى 79 سنة
795	18	387	369	21	390	13	309	61	7	405	5	78	308	14	أكثر من 80 سنة
67568	841	2451	33411	30865	34402	700	2218	17071	14413	33166	141	233	16340	16452	المجموع

جول 221: السكان 15 سنة فما فوق حسب الحالة المدنية و الفئة العمرية و الجنس بالوسط غير البلدي من ولاية سيدي بوزيد

ولاية سيدي بوزيد

المجموع	المجموع			الجنس			الجنس			الفئة العمرية					
	الحالة المدنية			الذكور			النساء								
	مطلق	أرمل	متزوج	مطلق	أرمل	متزوج	مطلق	أرمل	متزوج						
35400	9	18	530	34843	17499	6	18	437	17038	17901	3	0	93	17805	من 15 الى 19 سنة
29197	33	23	2715	26426	15032	26	14	2325	12667	14165	7	9	390	13759	من 20 الى 24 سنة
25491	87	53	7297	18054	13590	74	44	5201	8271	11901	13	9	2096	9783	من 25 الى 29 سنة
20473	140	102	10968	9263	11259	105	87	6533	4534	9214	35	15	4435	4729	من 30 الى 34 سنة
18838	164	200	14343	4131	10300	114	180	7510	2496	8538	50	20	6833	1635	من 35 الى 39 سنة
15443	183	265	13268	1727	8132	142	240	6598	1152	7311	41	25	6670	575	من 40 الى 44 سنة
13640	181	443	12317	699	7093	145	415	6077	456	6547	36	28	6240	243	من 45 الى 49 سنة
11029	130	538	10052	309	5969	106	500	5190	173	5060	24	38	4862	136	من 50 الى 54 سنة
7547	81	597	6724	145	3944	68	562	3246	68	3603	13	35	3478	77	من 55 الى 59 سنة
7376	92	809	6375	100	3919	76	750	3051	42	3457	16	59	3324	58	من 60 الى 64 سنة
8405	100	1383	6804	118	4174	88	1298	2757	31	4231	12	85	4047	87	من 65 الى 69 سنة
6481	67	1393	4921	100	3010	56	1242	1680	32	3471	11	151	3241	68	من 70 الى 74 سنة
3945	52	1140	2679	74	1822	43	1000	759	20	2123	9	140	1920	54	من 75 الى 79 سنة
4473	47	1744	2597	85	1860	36	1357	451	16	2613	11	387	2146	69	أكثر من 80 سنة
207738	1366	8708	101590	96074	107603	1085	7707	51815	46996	100135	281	1001	49775	49078	المجموع

جدول 122: السكان 15 سنة فما فوق حسب الحالة المدنية و الفئة العمرية و الجنس بولاية قابس

ولاية قابس

المجموع	المجموع			الجنس			الفئة العمرية								
	الحالة المدنية			الحالة المدنية			الحالة المدنية								
	مطلق	أرمل	متزوج	مطلق	أرمل	متزوج	مطلق	أرمل	متزوج						
39488	2	8	251	39227	19734	1	8	211	19514	19754	1	0	40	19713	من 15 الى 19 سنة
36253	41	15	2560	33637	18741	39	12	2294	16396	17512	2	3	266	17241	من 20 الى 24 سنة
29118	129	43	7972	20974	15576	118	37	6402	9019	13542	11	6	1570	11955	من 25 الى 29 سنة
24029	240	92	13483	10214	12917	198	90	8647	3982	11112	42	2	4836	6232	من 30 الى 34 سنة
23614	320	210	18814	4270	12375	243	199	9970	1963	11239	77	11	8844	2307	من 35 الى 39 سنة
21260	338	352	18917	1653	10697	270	333	9168	926	10563	68	19	9749	727	من 40 الى 44 سنة
18327	305	556	16787	679	9213	271	534	8018	390	9114	34	22	8769	289	من 45 الى 49 سنة
13158	183	708	12003	264	6755	146	688	5772	149	6403	37	20	6231	115	من 50 الى 54 سنة
9487	152	833	8381	121	5055	126	808	4074	47	4432	26	25	4307	74	من 55 الى 59 سنة
8476	103	1103	7189	81	4238	87	1065	3061	25	4238	16	38	4128	56	من 60 الى 64 سنة
8009	98	1571	6242	98	4113	79	1472	2525	37	3896	19	99	3717	61	من 65 الى 69 سنة
7092	76	1837	5116	63	3363	64	1670	1614	15	3729	12	167	3502	48	من 70 الى 74 سنة
4658	35	1547	3028	48	2192	22	1384	773	13	2466	13	163	2255	35	من 75 الى 79 سنة
5108	56	2403	2592	57	2363	32	1891	426	14	2745	24	512	2166	43	أكثر من 80 سنة
248077	2078	11278	123335	111386	127332	1696	10191	62955	52490	120745	382	1087	60380	58896	المجموع



ولاية قايس جدول 2022: السكان 15 سنة فما فوق حسب الحالة المدنية و الفئة العمرية و الجنس بالوسط البلدي من ولاية قايس

ولاية قايس

المجموع	المجموع			الجنس			الفئة العمرية								
	الحالة المدنية			الجنس			الفئة العمرية								
	مطلق	أرمل	متزوج	مطلق	أرمل	متزوج	مطلق	أرمل	متزوج						
25710	2	7	156	25545	12765	1	7	126	12631	12945	1	0	30	12914	من 15 الى 19 سنة
25205	30	9	1643	23523	12635	29	6	1494	11106	12570	1	3	149	12417	من 20 الى 24 سنة
19959	84	25	5377	14473	10305	79	22	4489	5715	9654	5	3	888	8758	من 25 الى 29 سنة
16828	186	68	9368	7206	8801	157	67	6139	2438	8027	29	1	3229	4768	من 30 الى 34 سنة
17090	255	142	13546	3147	8750	191	133	7171	1255	8340	64	9	6375	1892	من 35 الى 39 سنة
15495	263	251	13768	1213	7618	215	239	6537	627	7877	48	12	7231	586	من 40 الى 44 سنة
13168	246	384	12026	512	6370	220	374	5491	285	6798	26	10	6535	227	من 45 الى 49 سنة
9214	146	523	8333	212	4544	118	511	3798	117	4670	28	12	4535	95	من 50 الى 54 سنة
6510	128	627	5674	81	3400	105	604	2658	33	3110	23	23	3016	48	من 55 الى 59 سنة
5473	65	823	4528	57	2726	58	801	1849	18	2747	7	22	2679	39	من 60 الى 64 سنة
5131	69	1152	3839	71	2667	54	1084	1500	29	2464	15	68	2339	42	من 65 الى 69 سنة
4322	44	1234	3001	43	2063	37	1129	883	14	2259	7	105	2118	29	من 70 الى 74 سنة
2820	21	1057	1716	26	1381	14	951	411	5	1439	7	106	1305	21	من 75 الى 79 سنة
2994	39	1532	1387	36	1455	22	1218	205	10	1539	17	314	1182	26	أكثر من 80 سنة
169919	1578	7834	84362	76145	85480	1300	7146	42751	34283	84439	278	688	41611	41862	المجموع

جدول 222: السكان 15 سنة فما فوق حسب الحالة المدنية و الفئة العمرية و الجنس بالوسط غير البلدي من ولاية قايس

ولاية قايس

المجموع	المجموع			الجنس			تغير			الفئة العمرية					
	الحالة المدنية			الحالة المدنية			الحالة المدنية								
	مطلق	أرمل	متزوج	مطلق	أرمل	متزوج	مطلق	أرمل	متزوج						
13778	0	1	95	13682	6969	0	1	85	6883	6809	0	0	10	6799	من 15 الى 19 سنة
11048	11	6	917	10114	6106	10	6	800	5290	4942	1	0	117	4824	من 20 الى 24 سنة
9159	45	18	2595	6501	5271	39	15	1913	3304	3888	6	3	682	3197	من 25 الى 29 سنة
7201	54	24	4115	3008	4116	41	23	2508	1544	3085	13	1	1607	1464	من 30 الى 34 سنة
6524	65	68	5268	1123	3625	52	66	2799	708	2899	13	2	2469	415	من 35 الى 39 سنة
5765	75	101	5149	440	3079	55	94	2631	299	2686	20	7	2518	141	من 40 الى 44 سنة
5159	59	172	4761	167	2843	51	160	2527	105	2316	8	12	2234	62	من 45 الى 49 سنة
3944	37	185	3670	52	2211	28	177	1974	32	1733	9	8	1696	20	من 50 الى 54 سنة
2977	24	206	2707	40	1655	21	204	1416	14	1322	3	2	1291	26	من 55 الى 59 سنة
3003	38	280	2661	24	1512	29	264	1212	7	1491	9	16	1449	17	من 60 الى 64 سنة
2878	29	419	2403	27	1446	25	388	1025	8	1432	4	31	1378	19	من 65 الى 69 سنة
2770	32	603	2115	20	1300	27	541	731	1	1470	5	62	1384	19	من 70 الى 74 سنة
1838	14	490	1312	22	811	8	433	362	8	1027	6	57	950	14	من 75 الى 79 سنة
2114	17	871	1205	21	908	10	673	221	4	1206	7	198	984	17	أكثر من 80 سنة
78158	500	3444	38973	35241	41852	396	3045	20204	18207	36306	104	399	18769	17034	المجموع

جدول 1223: السكان 15 سنة فما فوق حسب الحالة المدنية و الفئة العمرية و الجنس بولاية مدنين

ولاية مدنين

المجموع	المجموع			الجنس			الفئة العمرية								
	الحالة المدنية			الجنس			الفئة العمرية								
	مطلق	أرمل	متزوج	مطلق	أرمل	متزوج	مطلق	أرمل	متزوج						
51438	8	9	485	50936	25542	8	7	428	25099	25896	0	2	57	25837	من 15 الى 19 سنة
43179	76	27	4027	39049	22383	74	21	3675	18613	20796	2	6	352	20436	من 20 الى 24 سنة
38026	222	60	12256	25488	20549	187	53	9442	10867	17477	35	7	2814	14621	من 25 الى 29 سنة
31869	365	150	19848	11506	16883	304	130	11652	4797	14986	61	20	8196	6709	من 30 الى 34 سنة
28594	475	273	24138	3708	14797	390	261	12168	1978	13797	85	12	11970	1730	من 35 الى 39 سنة
24967	430	433	22841	1263	12776	342	410	11275	749	12191	88	23	11566	514	من 40 الى 44 سنة
21451	362	682	19942	465	10904	285	663	9717	239	10547	77	19	10225	226	من 45 الى 49 سنة
15485	215	865	14168	237	8035	176	830	6915	114	7450	39	35	7253	123	من 50 الى 54 سنة
12357	149	1136	10935	137	6539	125	1091	5277	46	5818	24	45	5658	91	من 55 الى 59 سنة
11119	109	1447	9445	118	5769	81	1372	4279	37	5350	28	75	5166	81	من 60 الى 64 سنة
10380	92	1978	8226	84	5214	68	1876	3249	21	5166	24	102	4977	63	من 65 الى 69 سنة
8895	77	2096	6637	85	4073	54	1904	2093	22	4822	23	192	4544	63	من 70 الى 74 سنة
6173	45	1988	4085	55	2804	34	1730	1026	14	3369	11	258	3059	41	من 75 الى 79 سنة
6249	51	2797	3297	104	2790	35	2163	576	16	3459	16	634	2721	88	أكثر من 80 سنة
310182	2676	13941	160330	133235	159058	2163	12511	81772	62612	151124	513	1430	78558	70623	المجموع

الولاية مدنين جدول 223: السكان 15 سنة فما فوق حسب الحالة المدنية و الفئة العمرية و الجنس بالوسط البلدي من ولاية مدنين

الولاية مدنين

المجموع	المجموع			الجنس			الفئة العمرية								
	الحالة المدنية			الحالة المدنية			الحالة المدنية								
	مطلق	أرمل	متزوج	مطلق	أرمل	متزوج	مطلق	أرمل	متزوج						
38372	5	5	400	37962	18766	5	3	350	18408	19606	0	2	50	19554	من 15 الى 19 سنة
33442	65	23	3226	30128	16713	63	17	2938	13695	16729	2	6	288	16433	من 20 الى 24 سنة
30070	193	48	9656	20173	15566	162	41	7431	7932	14504	31	7	2225	12241	من 25 الى 29 سنة
25438	316	121	15663	9338	13218	264	104	9188	3662	12220	52	17	6475	5676	من 30 الى 34 سنة
22845	405	214	19069	3157	11551	334	202	9399	1616	11294	71	12	9670	1541	من 35 الى 39 سنة
20374	371	345	18530	1128	10265	295	326	8972	672	10109	76	19	9558	456	من 40 الى 44 سنة
16973	312	546	15708	407	8519	249	533	7523	214	8454	63	13	8185	193	من 45 الى 49 سنة
12329	186	715	11225	203	6287	153	688	5346	100	6042	33	27	5879	103	من 50 الى 54 سنة
9698	122	952	8507	117	5124	107	915	4062	40	4574	15	37	4445	77	من 55 الى 59 سنة
8511	91	1190	7131	99	4501	70	1131	3265	35	4010	21	59	3866	64	من 60 الى 64 سنة
7971	74	1583	6243	71	3989	55	1515	2400	19	3982	19	68	3843	52	من 65 الى 69 سنة
6576	63	1625	4824	64	3067	48	1474	1525	20	3509	15	151	3299	44	من 70 الى 74 سنة
4657	33	1550	3029	45	2158	25	1354	767	12	2499	8	196	2262	33	من 75 الى 79 سنة
4637	37	2115	2397	88	2136	25	1665	432	14	2501	12	450	1965	74	أكثر من 80 سنة
241893	2273	11032	125608	102980	121860	1855	9968	63598	46439	120033	418	1064	62010	56541	المجموع

جدول 223: السكان 15 سنة فما فوق حسب الحالة المدنية و الفئة العمرية و الجنس بالوسط غير البلدي من ولاية مدين

ولاية مدين

المجموع	المجموع			الجنس			الفئة العمرية								
	الحالة المدنية			الجنس			الفئة العمرية								
	مطلق	أرمل	متزوج	مطلق	أرمل	متزوج	مطلق	أرمل	متزوج						
13066	3	4	85	12974	6776	3	4	78	6691	6290	0	0	7	6283	من 15 الى 19 سنة
9737	11	4	801	8921	5670	11	4	737	4918	4067	0	0	64	4003	من 20 الى 24 سنة
7956	29	12	2600	5315	4983	25	12	2011	2935	2973	4	0	589	2380	من 25 الى 29 سنة
6431	49	29	4185	2168	3665	40	26	2464	1135	2766	9	3	1721	1033	من 30 الى 34 سنة
5749	70	59	5069	551	3246	56	59	2769	362	2503	14	0	2300	189	من 35 الى 39 سنة
4593	59	88	4311	135	2511	47	84	2303	77	2082	12	4	2008	58	من 40 الى 44 سنة
4478	50	136	4234	58	2385	36	130	2194	25	2093	14	6	2040	33	من 45 الى 49 سنة
3156	29	150	2943	34	1748	23	142	1569	14	1408	6	8	1374	20	من 50 الى 54 سنة
2659	27	184	2428	20	1415	18	176	1215	6	1244	9	8	1213	14	من 55 الى 59 سنة
2608	18	257	2314	19	1268	11	241	1014	2	1340	7	16	1300	17	من 60 الى 64 سنة
2409	18	395	1983	13	1225	13	361	849	2	1184	5	34	1134	11	من 65 الى 69 سنة
2319	14	471	1813	21	1006	6	430	568	2	1313	8	41	1245	19	من 70 الى 74 سنة
1516	12	438	1056	10	646	9	376	259	2	870	3	62	797	8	من 75 الى 79 سنة
1612	14	682	900	16	654	10	498	144	2	958	4	184	756	14	أكثر من 80 سنة
68289	403	2909	34722	30255	37198	308	2543	18174	16173	31091	95	366	16548	14082	المجموع

جدول 1224: السكان 15 سنة فما فوق حسب الحالة المدنية و الفئة العمرية و الجنس بولاية تطاوين

المجموع	المجموع			الجنس			الفئة العمرية								
	الحالة المدنية			الثالث			ثكور								
	مطلق	أرمل	متزوج	مطلق	أرمل	متزوج	مطلق	أرمل	متزوج						
18776	0	1	119	18656	9543	0	1	107	9435	9233	0	0	12	9221	من 15 إلى 19 سنة
14094	21	7	1053	13013	7948	20	6	969	6953	6146	1	1	84	6060	من 20 إلى 24 سنة
11484	90	27	3715	7652	6744	82	27	2975	3660	4740	8	0	740	3992	من 25 إلى 29 سنة
9138	175	52	5767	3144	5191	147	45	3643	1356	3947	28	7	2124	1788	من 30 إلى 34 سنة
8068	171	89	6826	982	4477	131	85	3765	496	3591	40	4	3061	486	من 35 إلى 39 سنة
7469	148	142	6826	353	4029	126	139	3532	232	3440	22	3	3294	121	من 40 إلى 44 سنة
6400	121	214	5913	152	3441	97	206	3054	84	2959	24	8	2859	68	من 45 إلى 49 سنة
4480	60	277	4067	76	2534	52	271	2174	37	1946	8	6	1893	39	من 50 إلى 54 سنة
3472	48	347	3058	19	1987	36	332	1612	7	1485	12	15	1446	12	من 55 إلى 59 سنة
3391	50	418	2884	39	1826	43	398	1374	11	1565	7	7	1510	28	من 60 إلى 64 سنة
3652	46	637	2935	34	1869	39	612	1209	9	1783	7	25	1726	25	من 65 إلى 69 سنة
3176	25	768	2344	39	1529	21	724	774	10	1647	4	44	1570	29	من 70 إلى 74 سنة
2117	22	632	1441	22	939	14	572	347	6	1178	8	60	1094	16	من 75 إلى 79 سنة
2229	29	1031	1135	34	1010	22	815	168	5	1219	7	216	967	29	أكثر من 80 سنة
97946	1006	4642	48083	44215	53067	830	4233	25703	22301	44879	176	409	22380	21914	المجموع

جدول 224: السكان 15 سنة فما فوق حسب الحالة المدنية و الفئة العمرية و الجنس بالوسط البلدي من ولاية تطاوين

ولاية تطاوين

المجموع	المجموع			الذكور			الإناث			المجموع	المجموع			المجموع	
	الحالة المدنية			الحالة المدنية			الحالة المدنية				الحالة المدنية				
	مطلق	أرمل	متزوج	مطلق	أرمل	متزوج	مطلق	أرمل	متزوج		مطلق	أرمل	متزوج		
11561	0	0	59	11502	5829	0	0	54	5775	5732	0	0	5	5727	من 15 إلى 19 سنة
8713	12	5	570	8126	4748	12	4	522	4210	3965	0	1	48	3916	من 20 إلى 24 سنة
7170	61	16	2116	4977	4154	56	16	1758	2324	3016	5	0	358	2653	من 25 إلى 29 سنة
5995	121	35	3577	2262	3380	104	29	2312	935	2615	17	6	1265	1327	من 30 إلى 34 سنة
5379	128	59	4459	733	2938	99	55	2416	368	2441	29	4	2043	365	من 35 إلى 39 سنة
4876	109	94	4424	249	2597	97	93	2234	173	2279	12	1	2190	76	من 40 إلى 44 سنة
4081	94	149	3730	108	2163	76	147	1878	62	1918	18	2	1852	46	من 45 إلى 49 سنة
2741	46	185	2461	49	1509	41	182	1262	24	1232	5	3	1199	25	من 50 إلى 54 سنة
2105	35	224	1833	13	1202	30	215	952	5	903	5	9	881	8	من 55 إلى 59 سنة
1997	35	277	1664	21	1103	32	267	794	10	894	3	10	870	11	من 60 إلى 64 سنة
2169	33	409	1704	23	1137	27	398	706	6	1032	6	11	998	17	من 65 إلى 69 سنة
1839	16	485	1314	24	906	12	459	426	9	933	4	26	888	15	من 70 إلى 74 سنة
1212	12	387	804	9	556	8	353	193	2	656	4	34	611	7	من 75 إلى 79 سنة
1357	17	653	666	21	632	14	519	96	3	725	3	134	570	18	أكثر من 80 سنة
61195	719	2978	29381	28117	32854	608	2737	15603	13906	28341	111	241	13778	14211	المجموع

الولاية تطاوين جدول 224: السكان 15 سنة فما فوق حسب الحالة المدنية و الفئة العمرية و الجنس بالوسط غير البلدي من ولاية تطاوين

الولاية تطاوين

المجموع	المجموع			الجنس			تغير			الفئة العمرية					
	الحالة المدنية			الحالة المدنية			الحالة المدنية								
	مطلق	أرمل	متزوج	مطلق	أرمل	متزوج	مطلق	أرمل	متزوج						
7215	0	1	60	7154	3714	0	1	53	3660	3501	0	0	7	3494	من 15 إلى 19 سنة
5381	9	2	483	4887	3200	8	2	447	2743	2181	1	0	36	2144	من 20 إلى 24 سنة
4314	29	11	1599	2675	2590	26	11	1217	1336	1724	3	0	382	1339	من 25 إلى 29 سنة
3143	54	17	2190	882	1811	43	16	1331	421	1332	11	1	859	461	من 30 إلى 34 سنة
2689	43	30	2367	249	1539	32	30	1349	128	1150	11	0	1018	121	من 35 إلى 39 سنة
2593	39	48	2402	104	1432	29	46	1298	59	1161	10	2	1104	45	من 40 إلى 44 سنة
2319	27	65	2183	44	1278	21	59	1176	22	1041	6	6	1007	22	من 45 إلى 49 سنة
1739	14	92	1606	27	1025	11	89	912	13	714	3	3	694	14	من 50 إلى 54 سنة
1367	13	123	1225	6	785	6	117	660	2	582	7	6	565	4	من 55 إلى 59 سنة
1394	15	141	1220	18	723	11	131	580	1	671	4	10	640	17	من 60 إلى 64 سنة
1483	13	228	1231	11	732	12	214	503	3	751	1	14	728	8	من 65 إلى 69 سنة
1337	9	283	1030	15	623	9	265	348	1	714	0	18	682	14	من 70 إلى 74 سنة
905	10	245	637	13	383	6	219	154	4	522	4	26	483	9	من 75 إلى 79 سنة
872	12	378	469	13	378	8	296	72	2	494	4	82	397	11	أكثر من 80 سنة
36751	287	1664	18702	16098	20213	222	1496	10100	8395	16538	65	168	8602	7703	المجموع



ولاية قفصة: السكان 15 سنة فما فوق حسب الحالة المدنية و الفئة العمرية و الجنس بولاية قفصة

ولاية قفصة

المجموع	المجموع			الجنس			الفئة العمرية							
	الحالة المدنية			الجنس			الفئة العمرية							
	مطلق	أرمل	متزوج	مطلق	أرمل	متزوج	مطلق	أرمل	متزوج					
39547	6	5	319	19451	6	4	276	19165	20096	0	1	43	20052	من 15 الى 19 سنة
33289	57	18	2279	17182	52	11	2029	15090	16107	5	7	250	15845	من 20 الى 24 سنة
25593	166	50	6697	13782	148	45	5319	8270	11811	18	5	1378	10410	من 25 الى 29 سنة
22771	283	68	11837	12312	229	59	7587	4437	10459	54	9	4250	6146	من 30 الى 34 سنة
22482	447	188	16894	12148	357	174	9179	2438	10334	90	14	7715	2515	من 35 الى 39 سنة
20930	488	374	17925	10869	381	353	8825	1310	10061	107	21	9100	833	من 40 الى 44 سنة
17379	413	571	15541	8592	322	541	7178	551	8787	91	30	8363	303	من 45 الى 49 سنة
13158	300	806	11708	6568	252	771	5336	209	6590	48	35	6372	135	من 50 الى 54 سنة
8632	189	940	7347	4476	156	896	3345	79	4156	33	44	4002	77	من 55 الى 59 سنة
7519	158	1141	6122	3865	121	1082	2625	37	3654	37	59	3497	61	من 60 الى 64 سنة
7666	151	1750	5662	3874	119	1633	2093	29	3792	32	117	3569	74	من 65 الى 69 سنة
5861	107	1662	3995	2742	80	1508	1123	31	3119	27	154	2872	66	من 70 الى 74 سنة
3311	55	1203	2003	1606	46	1088	463	9	1705	9	115	1540	41	من 75 الى 79 سنة
3143	45	1540	1502	1517	31	1270	197	19	1626	14	270	1305	37	أكثر من 80 سنة
231281	2865	10316	109831	108269	2300	9435	55575	51674	112297	565	881	54256	56595	المجموع

الولاية قفصة  
جدول 225: السكان 15 سنة فما فوق حسب الحالة المدنية و الفئة العمرية و الجنس بالوسط البلدي من ولاية قفصة

المجموع	المجموع			الجنس			الفئة العمرية								
	الحالة المدنية			الحالة المدنية			الحالة المدنية								
	مطلق	أرمل	متزوج	مطلق	أرمل	متزوج	مطلق	أرمل	متزوج						
29047	5	3	219	28820	14215	5	2	188	14020	14832	0	1	31	14800	من 15 إلى 19 سنة
24989	42	13	1553	23381	12656	38	8	1394	11216	12333	4	5	159	12165	من 20 إلى 24 سنة
18338	136	32	4550	13620	9666	123	30	3729	5784	8672	13	2	821	7836	من 25 إلى 29 سنة
16863	241	50	8551	8021	8983	192	43	5641	3107	7880	49	7	2910	4914	من 30 إلى 34 سنة
17068	388	151	12644	3885	9272	310	148	7010	1804	7796	78	3	5634	2081	من 35 إلى 39 سنة
16625	436	301	14154	1734	8611	342	288	6974	1007	8014	94	13	7180	727	من 40 إلى 44 سنة
13816	358	473	12289	696	6734	276	448	5565	445	7082	82	25	6724	251	من 45 إلى 49 سنة
10202	257	645	9030	270	4905	213	618	3906	168	5297	44	27	5124	102	من 50 إلى 54 سنة
6542	154	773	5493	122	3351	127	738	2424	62	3191	27	35	3069	60	من 55 إلى 59 سنة
5279	126	892	4192	69	2723	95	852	1749	27	2556	31	40	2443	42	من 60 إلى 64 سنة
5373	119	1362	3817	75	2724	93	1275	1337	19	2649	26	87	2480	56	من 65 إلى 69 سنة
3959	70	1277	2545	67	1918	51	1163	677	27	2041	19	114	1868	40	من 70 إلى 74 سنة
2176	39	874	1233	30	1106	33	796	272	5	1070	6	78	961	25	من 75 إلى 79 سنة
2023	32	1088	873	30	1049	22	906	109	12	974	10	182	764	18	أكثر من 80 سنة
172300	2403	7934	81143	80820	87913	1920	7315	40975	37703	84387	483	619	40168	43117	المجموع

ولاية قفصة  
جدول 225: السكان 15 سنة فما فوق حسب الحالة المدنية و الفئة العمرية و الجنس بالوسط غير البلدي من ولاية قفصة

المجموع	المجموع			الجنس			الفئة العمرية								
	الحالة المدنية			الحالة المدنية											
	مطلق	أرمل	متزوج	مطلق	أرمل	متزوج									
10500	1	2	100	10397	5236	1	2	88	5145	5264	0	0	12	5252	من 15 الى 19 سنة
8300	15	5	726	7554	4526	14	3	635	3874	3774	1	2	91	3680	من 20 الى 24 سنة
7255	30	18	2147	5060	4116	25	15	1590	2486	3139	5	3	557	2574	من 25 الى 29 سنة
5908	42	18	3286	2562	3329	37	16	1946	1330	2579	5	2	1340	1232	من 30 الى 34 سنة
5414	59	37	4250	1068	2876	47	26	2169	634	2538	12	11	2081	434	من 35 الى 39 سنة
4305	52	73	3771	409	2258	39	65	1851	303	2047	13	8	1920	106	من 40 الى 44 سنة
3563	55	98	3252	158	1858	46	93	1613	106	1705	9	5	1639	52	من 45 الى 49 سنة
2956	43	161	2678	74	1663	39	153	1430	41	1293	4	8	1248	33	من 50 الى 54 سنة
2090	35	167	1854	34	1125	29	158	921	17	965	6	9	933	17	من 55 الى 59 سنة
2240	32	249	1930	29	1142	26	230	876	10	1098	6	19	1054	19	من 60 الى 64 سنة
2293	32	388	1845	28	1150	26	358	756	10	1143	6	30	1089	18	من 65 الى 69 سنة
1902	37	385	1450	30	824	29	345	446	4	1078	8	40	1004	26	من 70 الى 74 سنة
1135	16	329	770	20	500	13	292	191	4	635	3	37	579	16	من 75 الى 79 سنة
1120	13	452	629	26	468	9	364	88	7	652	4	88	541	19	أكثر من 80 سنة
58981	462	2382	28688	27449	31071	380	2120	14600	13971	27910	82	262	14088	13478	المجموع

الولاية توزر  
جدول 1226: السكان 15 سنة فما فوق حسب الحالة المدنية و الفئة العمرية و الجنس

المجموع	المجموع			الجنس			توزر			الفئة العمرية					
	الحالة المدنية			الحالة المدنية			الحالة المدنية								
	مطلق	أرمل	متزوج	مطلق	أرمل	متزوج	مطلق	أرمل	متزوج						
11227	2	0	84	11141	5584	2	0	74	5508	5643	0	0	10	5633	من 15 الى 19 سنة
8943	24	4	717	8198	4537	21	3	653	3860	4406	3	1	64	4338	من 20 الى 24 سنة
8167	60	7	2298	5802	4353	54	6	1878	2415	3814	6	1	420	3387	من 25 الى 29 سنة
7404	86	21	4025	3272	3901	68	19	2525	1289	3503	18	2	1500	1983	من 30 الى 34 سنة
7259	148	62	5479	1570	3825	114	57	2863	791	3434	34	5	2616	779	من 35 الى 39 سنة
6585	164	138	5570	713	3240	121	128	2572	419	3345	43	10	2998	294	من 40 الى 44 سنة
5089	149	230	4411	299	2580	114	224	2046	196	2509	35	6	2365	103	من 45 الى 49 سنة
3845	95	329	3273	148	2007	71	316	1539	81	1838	24	13	1734	67	من 50 الى 54 سنة
2612	59	373	2109	71	1407	44	359	973	31	1205	15	14	1136	40	من 55 الى 59 سنة
2075	56	452	1516	51	1094	40	432	596	26	981	16	20	920	25	من 60 الى 64 سنة
2405	40	667	1648	50	1220	35	619	550	16	1185	5	48	1098	34	من 65 الى 69 سنة
1987	34	700	1204	49	1004	24	636	324	20	983	10	64	880	29	من 70 الى 74 سنة
1194	16	528	622	28	623	8	473	131	11	571	8	55	491	17	من 75 الى 79 سنة
1174	12	627	504	31	555	5	470	68	12	619	7	157	436	19	أكثر من 80 سنة
69966	945	4138	33460	31423	35930	721	3742	16792	14675	34036	224	396	16668	16748	المجموع

ولاية توزر  
جدول 226: السكان 15 سنة فما فوق حسب الحالة المدنية و الفئة العمرية و الجنس بالوسط البلدي من ولاية توزر

ولاية توزر

المجموع	المجموع			الجنس			الفئة العمرية								
	الحالة المدنية			اناث			ذكور								
	مطلق	أرمل	متزوج	مطلق	أرمل	متزوج	مطلق	أرمل	متزوج						
7500	2	0	50	7448	3751	2	0	46	3703	3749	0	0	4	3745	من 15 الى 19 سنة
5985	18	4	479	5484	3056	17	3	445	2591	2929	1	1	34	2893	من 20 الى 24 سنة
5727	42	5	1644	4036	3079	38	4	1379	1658	2648	4	1	265	2378	من 25 الى 29 سنة
5395	56	18	2940	2381	2814	46	16	1869	883	2581	10	2	1071	1498	من 30 الى 34 سنة
5289	110	39	3982	1158	2746	85	36	2069	556	2543	25	3	1913	602	من 35 الى 39 سنة
4828	130	111	4039	548	2352	95	103	1839	315	2476	35	8	2200	233	من 40 الى 44 سنة
3753	122	181	3204	246	1912	93	175	1488	156	1841	29	6	1716	90	من 45 الى 49 سنة
2809	77	243	2361	128	1464	58	234	1105	67	1345	19	9	1256	61	من 50 الى 54 سنة
1967	50	299	1557	61	1054	36	286	706	26	913	14	13	851	35	من 55 الى 59 سنة
1482	47	346	1050	39	788	34	330	405	19	694	13	16	645	20	من 60 الى 64 سنة
1774	34	527	1170	43	920	29	489	390	12	854	5	38	780	31	من 65 الى 69 سنة
1403	26	520	814	43	714	17	470	209	18	689	9	50	605	25	من 70 الى 74 سنة
863	14	406	419	24	463	6	361	87	9	400	8	45	332	15	من 75 الى 79 سنة
839	11	470	333	25	402	4	345	44	9	437	7	125	289	16	أكثر من 80 سنة
49614	739	3169	24042	21664	25515	560	2852	12081	10022	24099	179	317	11961	11642	المجموع

جدول 226: السكان 15 سنة فما فوق حسب الحالة المدنية و الفئة العمرية و الجنس بالوسط غير البلدي من ولاية توزر

ولاية توزر

المجموع	المجموع			الجنس			توزر			الفئة العمرية					
	الحالة المدنية			الحالة المدنية			الحالة المدنية								
	مطلق	أرمل	متزوج	مطلق	أرمل	متزوج	مطلق	أرمل	متزوج						
3727	0	0	34	3693	1833	0	0	28	1805	1894	0	0	6	1888	من 15 إلى 19 سنة
2958	6	0	238	2714	1481	4	0	208	1269	1477	2	0	30	1445	من 20 إلى 24 سنة
2440	18	2	654	1766	1274	16	2	499	757	1166	2	0	155	1009	من 25 إلى 29 سنة
2009	30	3	1085	891	1087	22	3	656	406	922	8	0	429	485	من 30 إلى 34 سنة
1970	38	23	1497	412	1079	29	21	794	235	891	9	2	703	177	من 35 إلى 39 سنة
1757	34	27	1531	165	888	26	25	733	104	869	8	2	798	61	من 40 إلى 44 سنة
1336	27	49	1207	53	668	21	49	558	40	668	6	0	649	13	من 45 إلى 49 سنة
1036	18	86	912	20	543	13	82	434	14	493	5	4	478	6	من 50 إلى 54 سنة
645	9	74	552	10	353	8	73	267	5	292	1	1	285	5	من 55 إلى 59 سنة
593	9	106	466	12	306	6	102	191	7	287	3	4	275	5	من 60 إلى 64 سنة
631	6	140	478	7	300	6	130	160	4	331	0	10	318	3	من 65 إلى 69 سنة
584	8	180	390	6	290	7	166	115	2	294	1	14	275	4	من 70 إلى 74 سنة
331	2	122	203	4	160	2	112	44	2	171	0	10	159	2	من 75 إلى 79 سنة
335	1	157	171	6	153	1	125	24	3	182	0	32	147	3	أكثر من 80 سنة
20352	206	969	9418	9759	10415	161	890	4711	4653	9937	45	79	4707	5106	المجموع

ولاية قبلي جدول 1227: السكان 15 سنة فما فوق حسب الحالة المدنية و الفئة العمرية و الجنس بولاية قبلي

المجموع	المجموع			الجنس			الفئة العمرية							
	الحالة المدنية			اناث			ذكور							
	مطلق	أرمل	متزوج	مطلق	أرمل	متزوج	مطلق	أرمل	متزوج					
19015	3	1	69	18942	2	1	53	9222	9737	1	0	16	9720	من 15 الى 19 سنة
15130	8	7	694	14421	7	3	613	6967	7540	1	4	81	7454	من 20 الى 24 سنة
12209	70	16	2639	9484	62	15	2234	4037	5861	8	1	405	5447	من 25 الى 29 سنة
10402	150	36	5062	5154	128	34	3371	2012	4857	22	2	1691	3142	من 30 الى 34 سنة
9397	215	93	7229	1860	174	86	3713	950	4474	41	7	3516	910	من 35 الى 39 سنة
7841	218	141	6869	613	182	136	3416	399	3708	36	5	3453	214	من 40 الى 44 سنة
6851	171	260	6180	240	147	253	3003	147	3301	24	7	3177	93	من 45 الى 49 سنة
5039	130	343	4462	104	107	337	2198	59	2338	23	6	2264	45	من 50 الى 54 سنة
3207	59	333	2753	62	48	320	1394	28	1417	11	13	1359	34	من 55 الى 59 سنة
3162	77	443	2614	28	63	427	1210	14	1448	14	16	1404	14	من 60 الى 64 سنة
3810	77	750	2948	35	69	725	1164	12	1840	8	25	1784	23	من 65 الى 69 سنة
2970	61	785	2099	25	54	739	667	5	1505	7	46	1432	20	من 70 الى 74 سنة
1972	39	661	1253	19	36	608	284	7	1037	3	53	969	12	من 75 الى 79 سنة
2341	37	1062	1200	42	27	910	170	13	1221	10	152	1030	29	أكثر من 80 سنة
103346	1315	4931	46071	51029	1106	4594	23490	23872	50284	209	337	22581	27157	المجموع

ولاية قبلي  
جدول 227: السكان 15 سنة فما فوق حسب الحالة المدنية و الفئة العمرية و الجنس بالوسط البلدي من ولاية قبلي

المجموع	المجموع			الجنس			الفئة العمرية								
	الحالة المدنية			الجنس			الفئة العمرية								
	مطلق	أرمل	متزوج	مطلق	أرمل	متزوج	مطلق	أرمل	متزوج						
9943	0	1	31	9911	4842	0	1	22	4819	5101	0	0	9	5092	من 15 الى 19 سنة
8155	8	3	363	7781	4100	7	1	317	3775	4055	1	2	46	4006	من 20 الى 24 سنة
6677	45	5	1437	5190	3436	41	4	1214	2177	3241	4	1	223	3013	من 25 الى 29 سنة
5881	90	22	2840	2929	3131	77	21	1926	1107	2750	13	1	914	1822	من 30 الى 34 سنة
5208	130	44	3933	1101	2732	105	41	2023	563	2476	25	3	1910	538	من 35 الى 39 سنة
4509	136	75	3934	364	2315	117	72	1900	226	2194	19	3	2034	138	من 40 الى 44 سنة
3834	106	157	3432	139	2014	92	153	1683	86	1820	14	4	1749	53	من 45 الى 49 سنة
2699	80	195	2368	56	1452	67	192	1159	34	1247	13	3	1209	22	من 50 الى 54 سنة
1835	31	205	1566	33	1009	26	195	774	14	826	5	5	792	19	من 55 الى 59 سنة
1715	43	268	1385	19	942	35	255	642	10	773	8	8	743	9	من 60 الى 64 سنة
2041	41	403	1576	21	1042	36	390	609	7	999	5	5	967	14	من 65 الى 69 سنة
1548	34	421	1084	9	757	31	396	329	1	791	3	3	755	8	من 70 الى 74 سنة
1036	27	359	636	14	504	26	338	134	6	532	1	1	502	8	من 75 الى 79 سنة
1229	22	585	601	21	636	19	515	94	8	593	3	3	507	13	أكثر من 80 سنة
56310	793	2743	25186	27588	28912	679	2574	12826	12833	27398	114	169	12360	14755	المجموع



ولاية قبلي جدول 227ج: السكان 15 سنة فما فوق حسب الحالة المدنية و الفئة العمرية و الجنس بالوسط غير البلدي من ولاية قبلي

ولاية قبلي

المجموع	المجموع			الجنس			الفئة العمرية								
	الحالة المدنية			اناث			ذكور								
	مطلق	أرمل	متزوج	مطلق	أرمل	متزوج	مطلق	أرمل	متزوج						
9072	3	0	38	9031	4436	2	0	31	4403	4636	1	0	7	4628	من 15 الى 19 سنة
6975	0	4	331	6640	3490	0	2	296	3192	3485	0	2	35	3448	من 20 الى 24 سنة
5532	25	11	1202	4294	2912	21	11	1020	1860	2620	4	0	182	2434	من 25 الى 29 سنة
4521	60	14	2222	2225	2414	51	13	1445	905	2107	9	1	777	1320	من 30 الى 34 سنة
4189	85	49	3296	759	2191	69	45	1690	387	1998	16	4	1606	372	من 35 الى 39 سنة
3332	82	66	2935	249	1818	65	64	1516	173	1514	17	2	1419	76	من 40 الى 44 سنة
3017	65	103	2748	101	1536	55	100	1320	61	1481	10	3	1428	40	من 45 الى 49 سنة
2340	50	148	2094	48	1249	40	145	1039	25	1091	10	3	1055	23	من 50 الى 54 سنة
1372	28	128	1187	29	781	22	125	620	14	591	6	3	567	15	من 55 الى 59 سنة
1447	34	175	1229	9	772	28	172	568	4	675	6	3	661	5	من 60 الى 64 سنة
1769	36	347	1372	14	928	33	335	555	5	841	3	12	817	9	من 65 الى 69 سنة
1422	27	364	1015	16	708	23	343	338	4	714	4	21	677	12	من 70 الى 74 سنة
936	12	302	617	5	431	10	270	150	1	505	2	32	467	4	من 75 الى 79 سنة
1112	15	477	599	21	484	8	395	76	5	628	7	82	523	16	أكثر من 80 سنة
47036	522	2188	20885	23441	24150	427	2020	10664	11039	22886	95	168	10221	12402	المجموع



## ملحق عدد 3

خصائص الإيجاب لدى النساء



جول 301: عدد الأطفال المولدين أحياء حسب الجنس و الفئة العمرية للاتات في سن الأجاب - تعداد 2004 -

الفئة العمرية	السكان الأتات	الألوات المعزجات و الأامل و المطلقات		الأطفال الأتات هم على قيد الحياة		الأطفال الأتات توفيوا		الأطفال الأتات ولسوا أحياء		المجموع
		الألوات المعزجات و الأامل و المطلقات	الأطفال الأتات هم على قيد الحياة	الأطفال الأتات توفيوا	الأطفال الأتات ولسوا أحياء	الأطفال الأتات	الأطفال الأتات	الأطفال الأتات		
من 15 إلى 19 سنة	522751	11539	4775	9896	340	286	626	5461	5061	10522
من 20 إلى 24 سنة	498783	82040	37465	77443	1372	1091	2463	41350	38556	79906
من 25 إلى 29 سنة	445050	210485	152659	315701	5430	4025	9455	168472	156684	325156
من 30 إلى 34 سنة	379302	272832	291911	600467	11254	7921	19175	319810	299832	619642
من 35 إلى 39 سنة	370272	313146	452202	928722	22428	16053	38481	498948	468255	967203
من 40 إلى 44 سنة	323909	293921	503751	1033759	32138	23538	55676	562146	527289	1089435
من 45 إلى 49 سنة	279145	264082	524472	1078677	46326	34257	80583	600531	558729	1159260
من 50 إلى 54 سنة	215704	208460	459039	945814	54691	41814	96505	541466	500853	1042319
من 55 إلى 59 سنة	158579	155342	369259	761342	60037	47512	107549	452120	416771	868891
من 60 إلى 64 سنة	130131	128317	320525	662722	68738	55557	124295	410935	376082	787017
من 65 إلى 69 سنة	124436	122964	311615	644414	83585	67639	151224	416384	379254	795638
من 70 إلى 74 سنة	94757	93601	235316	484636	73639	59497	133136	322959	294813	617772
من 75 إلى 79 سنة	59603	58955	141009	291025	50773	41272	92045	200789	182281	383070
أكثر من 80 سنة	57274	56507	122716	252817	51369	42067	93436	181470	164783	346253
المجموع	3659696	2272191	3926714	8087435	562120	442529	1004649	4722841	4369243	9092084

جدول 301: عدد الأطفال المولدين أحياء حسب الجنس و الفئة العمرية للآباء في سن الإنجاب - تعداد 2004 -

الوسط البلدي

المجموع	الأطفال الذين ولدوا أحياء		الأطفال الذين توفيوا		الأطفال الذين هم على قيد الحياة		الأطفال المتزوجات والأرامل و المطلقات		السكان الإناث	الفئة العمرية
	إناث	ذكور	إناث	ذكور	إناث	ذكور	إناث	ذكور		
5891	2841	3050	281	127	154	5610	2714	2896	6637	من 15 إلى 19 سنة
46769	22571	24198	1172	521	651	45597	22050	23547	51067	من 20 إلى 24 سنة
195224	94287	100937	4564	1931	2633	190660	92356	98304	138023	من 25 إلى 29 سنة
385566	186644	198922	9372	3790	5582	376194	182854	193340	186093	من 30 إلى 34 سنة
603377	292452	310925	19281	7882	11399	584096	284570	299526	214888	من 35 إلى 39 سنة
695063	337321	357742	29411	12233	17178	665652	325088	340564	206168	من 40 إلى 44 سنة
712264	344986	367278	41829	17401	24428	670435	327585	342850	179956	من 45 إلى 49 سنة
613569	295719	317850	48608	20708	27900	564961	275011	289950	137460	من 50 إلى 54 سنة
525227	252541	272686	57715	25279	32436	467512	227262	240250	103326	من 55 إلى 59 سنة
470521	225348	245173	68412	30458	37954	402109	194890	207219	82512	من 60 إلى 64 سنة
467542	223622	243920	83640	37384	46256	383902	186238	197664	76107	من 65 إلى 69 سنة
363403	173276	190127	74735	33102	41633	288668	140174	148494	56926	من 70 إلى 74 سنة
231701	110423	121278	54749	24351	30398	176952	86072	90880	36285	من 75 إلى 79 سنة
210810	100586	110224	57054	25564	31490	153756	75022	78734	34787	أكثر من 80 سنة
5526927	2662617	2864310	550823	240731	310092	4976104	2421886	2554218	1510235	المجموع

جدول 301: عدد الأطفال المولودين أحياء حسب الجنس و الفئة العمرية للآباء في سن الإجاب - تعداد 2004 -

الوسط غير البلدي

الفئة العمرية	السكان الإناث	الآباء المتزوجات و الأولاد و المطلقات		الأطفال الذين هم على قيد الحياة		الأطفال الذين توفيوا		الأطفال الذين ولدوا أحياء	
		المجموع	الذكور	الإناث	المجموع	الذكور	الإناث	المجموع	الذكور
من 15 إلى 19 سنة	197312	4902	2225	2061	4286	186	159	2411	2220
من 20 إلى 24 سنة	174772	30973	16431	15415	31846	721	570	17152	15985
من 25 إلى 29 سنة	157792	72462	64738	60303	125041	2797	2094	67535	62397
من 30 إلى 34 سنة	128260	86739	115216	109057	224273	5672	4131	120888	113188
من 35 إلى 39 سنة	120265	98258	176994	167632	344626	11029	8171	188023	175803
من 40 إلى 44 سنة	98159	87753	189444	178663	368107	14960	11305	204404	189968
من 45 إلى 49 سنة	89152	84126	211355	196887	408242	21898	16856	233253	213743
من 50 إلى 54 سنة	73279	71000	196825	184028	380853	26791	21106	223616	205134
من 55 إلى 59 سنة	52965	52016	151833	141997	293830	27601	22233	179434	164230
من 60 إلى 64 سنة	46322	45805	134978	125635	260613	30784	25099	165762	150734
من 65 إلى 69 سنة	47292	46857	135135	125377	260512	37329	30255	172464	155632
من 70 إلى 74 سنة	37040	36675	100826	95142	195968	32006	26395	132832	121537
من 75 إلى 79 سنة	22894	22670	59136	54937	114073	20375	16921	79511	71858
أكثر من 80 سنة	21967	21720	51367	47694	99061	19879	16503	71246	64197
المجموع	1267471	761956	1606503	1504828	3111331	252028	201798	1858531	1706626

الجدول 302: تطور معدل المولدين أحياء حسب الفئة العمرية و المستوى التعليمي للآباء المتزوجات و الأمل و المطلقات و الوسط من خلال تعدادي 1994 و 2004

الفئة العمرية	لا شيء						ابتدائي و ما يعاقله						ثانوي و ما يعاقله						حالي و ما يعاقله							
	الوسط البلدي		الوسط غير البلدي		مجموع الواسطين		الوسط البلدي		الوسط غير البلدي		مجموع الواسطين		الوسط البلدي		الوسط غير البلدي		مجموع الواسطين		الوسط البلدي		الوسط غير البلدي		مجموع الواسطين			
	1994	2004	1994	2004	1994	2004	1994	2004	1994	2004	1994	2004	1994	2004	1994	2004	1994	2004	1994	2004	1994	2004	1994	2004		
19 - 15	1.51	2.28	2.38	2.63	1.26	2.13	0.63	1.17	0.68	0.99	0.57	0.86	0.57	0.86	0.55	0.84	1.00	1.62	1.00	1.57	1.00	3.67	1.00	1.00		
24 - 20	1.67	1.45	1.75	1.41	1.64	1.46	1.22	1.13	1.28	1.16	1.00	0.99	0.98	1.07	1.05	1.05	0.56	0.60	0.56	0.60	0.42	1.48	0.42	0.60		
29 - 25	2.67	2.11	2.57	1.94	2.71	2.18	2.05	1.71	2.28	1.84	1.58	1.50	1.58	1.47	1.63	1.63	0.93	1.00	1.01	0.92	0.86	1.13	0.86	0.92	1.01	
34 - 30	3.80	2.95	3.54	2.65	3.95	3.10	2.96	2.36	3.44	2.63	2.36	2.09	2.06	2.68	2.32	2.32	1.57	1.67	1.66	1.56	1.60	1.60	1.80	1.56	1.66	
39 - 35	5.03	3.85	4.63	3.49	5.35	4.07	3.80	3.04	4.53	3.45	3.12	2.62	3.09	3.75	2.92	2.92	2.43	2.43	2.42	2.18	2.30	2.30	2.76	2.18	2.42	
44 - 40	5.81	4.54	5.31	4.14	6.25	4.85	4.37	3.57	5.27	4.22	3.46	2.99	3.44	4.03	3.44	3.44	2.62	2.62	2.61	2.48	2.83	2.83	3.35	2.48	2.61	2.49
49 - 45	6.35	5.26	5.91	4.83	6.85	5.64	4.83	4.06	5.82	4.90	3.52	3.35	3.31	3.78	4.08	4.08	2.60	2.60	2.58	2.69	2.75	2.75	3.17	2.69	2.58	2.69
54 - 50	6.65	5.84	6.30	5.37	7.12	6.30	5.00	4.45	5.82	5.49	3.48	3.48	3.69	3.44	3.87	4.29	2.55	2.55	2.77	2.82	3.18	3.18	2.82	2.77	2.55	2.77
59 - 55	6.95	6.27	6.65	5.84	7.36	6.83	5.19	4.82	6.06	5.92	3.52	3.52	3.54	3.50	2.65	2.65	2.49	2.49	2.47	2.79	3.27	3.27	3.50	2.79	2.47	2.79
64 - 60	7.02	6.58	6.83	6.21	7.28	7.12	5.32	5.07	6.32	6.32	3.86	3.86	3.80	3.68	6.26	4.45	2.72	2.72	2.64	2.72	0.00	0.00	2.72	2.64	2.72	2.66
69 - 65	7.07	6.84	7.01	6.55	7.17	7.26	5.30	5.38	7.01	7.01	3.78	3.78	3.86	3.76	4.57	4.68	3.20	3.20	2.84	3.20	0.00	0.00	3.20	2.84	3.20	2.87
74 - 70	7.72	7.00	6.70	6.80	6.75	7.29	5.69	5.63	6.90	6.90	4.36	4.36	4.37	3.83	4.36	5.74	2.02	2.92	2.86	2.02	0.00	0.00	2.02	2.86	2.02	2.92
79 - 75	6.41	6.98	6.38	6.87	6.45	7.15	5.75	5.64	6.45	6.93	3.26	3.26	4.30	4.28	3.28	5.75	1.70	3.22	3.07	1.91	0.00	0.00	1.00	3.07	1.91	3.22
أكثر من 80 سنة	6.01	6.76	5.99	6.67	6.05	6.89	5.58	5.48	6.48	6.48	2.19	3.85	2.15	3.76	4.00	6.50	1.73	2.79	1.73	2.79	0.00	0.00	1.73	2.79	1.73	2.79
المجموع	5.71	5.52	5.74	5.47	5.69	5.57	3.28	3.23	3.31	3.21	2.47	2.42	2.42	2.48	2.19	2.33	1.81	1.92	1.88	1.92	1.83	1.83	1.83	1.81	1.92	1.88



جدول 303: عدد الأطفال المولودين أحياء حسب الجنس و الفئة العمرية للاتك في سن الإنجاب بولاية تونس

الولاية تونس	الأطفال الذين ولدوا أحياء		الأطفال الذين توفوا		الأطفال الذين هم على قيد الحياة		الأطفال الذين هم على قيد الحياة		الناطقات المتزوجات و الأزامل و المطلقات	السكان الأناث	الفئة العمرية
	المجموع	الاناث	الاناث	ذكور	المجموع	الاناث	الاناث	ذكور			
789	385	404	26	13	13	13	763	372	391	780	19 - 15
4875	2351	2524	90	36	54	36	4785	2315	2470	5767	24 - 20
22035	10535	11500	467	201	266	201	21568	10334	11234	18185	29 - 25
47537	23115	24422	993	391	602	391	46544	22724	23820	27010	34 - 30
78638	38288	40350	1955	766	1189	766	76683	37522	39161	33173	39 - 35
92284	44794	47490	3060	1193	1867	1193	89224	43601	45623	32594	44 - 40
97626	47244	50382	4564	1771	2793	1771	93062	45473	47589	29140	49 - 45
89255	42748	46507	5361	2097	3264	2097	83894	40651	43243	23874	54 - 50
80094	38537	41557	6684	2673	4011	2673	73410	35864	37546	18646	59 - 55
73152	34909	38243	7765	3200	4565	3200	65387	31709	33678	14889	64 - 60
73458	35141	38317	9533	3981	5552	3981	63925	31160	32765	13615	69 - 65
57563	27539	30024	9189	3802	5387	3802	48374	23737	24637	9929	74 - 70
33745	16142	17603	6004	2579	3425	2579	27741	13563	14178	5919	79 - 75
30945	14815	16130	6872	2965	3907	2965	24073	11850	12223	5510	&+ 80
781996	376543	405453	62563	25668	36895	25668	719433	350875	368558	239031	المجموع

ولاية أريانة: عدد الأطفال المولودين أحياء حسب الجنس و الفئة العمرية للآباء في سن الاجاب بولاية أريانة

ولاية أريانة الفئة العمرية	الأطفال الذين ولدوا أحياء		الأطفال الذين توفيوا		الأطفال المولودين أحياء		الأطفال الذين هم على قيد الحياة		الأطفال الذين هم على قيد الحياة		الجنات المتزوجات و الأراامل و المطلقات	الجنات السكان	الفئة العمرية
	المجموع	الذكور	الإناث	المجموع	الذكور	الإناث	المجموع	الذكور	الإناث	الذكور			
19 - 15	447	221	226	15	7	8	432	214	218	492	20254	19 - 15	
24 - 20	3338	1602	1736	81	34	47	3257	1568	1689	3649	21942	24 - 20	
29 - 25	13223	6390	6833	266	129	137	12957	6261	6696	10341	20107	29 - 25	
34 - 30	24679	11951	12728	429	167	262	24250	11784	12466	13303	17270	34 - 30	
39 - 35	37787	18377	19410	923	384	539	36864	17993	18871	14800	16863	39 - 35	
44 - 40	42439	20538	21901	1400	550	850	41039	19988	21051	13932	14943	44 - 40	
49 - 45	44859	21395	23464	2061	856	1205	42798	20539	22259	12533	13013	49 - 45	
54 - 50	37247	17740	19507	2258	911	1347	34989	16829	18160	9517	9776	54 - 50	
59 - 55	29280	13778	15502	2365	984	1381	26915	12794	14121	6819	6927	59 - 55	
64 - 60	21637	10230	11407	2324	987	1337	19313	9243	10070	4512	4569	64 - 60	
69 - 65	19025	8860	10165	2823	1205	1618	16202	7655	8547	3610	3659	69 - 65	
74 - 70	14326	6735	7591	2466	1069	1397	11860	5666	6194	2534	2563	74 - 70	
79 - 75	8487	4132	4355	1583	703	880	6904	3429	3475	1527	1545	79 - 75	
84 - 80	7793	3688	4105	1780	792	988	6013	2896	3117	1511	1543	84 - 80	
المجموع	304567	145637	158930	20774	8778	11996	283793	136859	146934	99080	154974	المجموع	

جدول 304: عدد الأطفال المولدين أحياء حسب الجنس و الفئة العمرية للاتك في سن الإجاب  
بالمسط البلدي من و الإلية أريانة

و الإلية أريانة

المجموع	الأطفال الذين ولدوا أحياء		الأطفال الذين توفوا		الأطفال الذين هم على قيد الحياة		الأطفال الذين هم على قيد الحياة		الإناث	ذكور	المجموع	الإناث	ذكور	المجموع	الإناث	ذكور	المناطق و الأقاليم و المحافظات	السكان الإجاب	الفئة العمرية
	المجموع	إناث	ذكور	المجموع	إناث	ذكور	المجموع	إناث											
387	187	200	14	7	7	7	373	180	193	421	18396	19 - 15							
2947	1419	1528	76	33	43	2871	1386	1485	3272	20085	24 - 20								
11775	5702	6073	249	119	130	11526	5583	5943	9394	18387	29 - 25								
22153	10715	11438	364	140	224	21789	10575	11214	12096	15709	34 - 30								
34120	16591	17529	788	329	459	33332	16262	17070	13470	15314	39 - 35								
38289	18531	19758	1226	485	741	37063	18046	19017	12714	13600	44 - 40								
40460	19328	21132	1831	758	1073	38629	18570	20059	11457	11883	49 - 45								
33756	16093	17663	1961	778	1183	31795	15315	16480	8781	9024	54 - 50								
26358	12434	13924	2044	839	1205	24314	11595	12719	6281	6382	59 - 55								
19118	9077	10041	1953	828	1125	17165	8249	8916	4114	4168	64 - 60								
16729	7801	8928	2365	1011	1354	14364	6790	7574	3244	3290	69 - 65								
12543	5868	6675	2083	901	1182	10460	4967	5493	2268	2294	74 - 70								
7501	3659	3842	1335	590	745	6166	3069	3097	1376	1394	79 - 75								
6921	3267	3654	1562	696	866	5359	2571	2788	1365	1394	80+								
273057	130672	142385	17851	7514	10337	255206	123158	132048	90253	141320	المجموع								

ولاية أريانة  
جول 304: عدد الأطفال المولدين أحياء حسب الجنس و الفئة العمرية للاثان في سن الاحباب  
بالوسط غير البلدي من ولاية أريانة

الفئة العمرية	السكان الاثان		الاثان المتزوجات و الأامل و المطلقات		الأطفال الذين هم على قيد الحياة		الأطفال الذين توفيوا		الأطفال الذين ولدوا أحياء		المجموع
	اناث	ذكور	اناث	ذكور	المجموع	ذكور	اناث	المجموع	ذكور	اناث	
19 - 15	1858	25	71	34	59	1	0	1	26	34	60
24 - 20	1857	204	377	182	386	4	1	5	208	183	391
29 - 25	1720	753	947	678	1431	7	10	17	760	688	1448
34 - 30	1561	1252	1207	1209	2461	38	27	65	1290	1236	2526
39 - 35	1549	1801	1330	1731	3532	80	55	135	1881	1786	3667
44 - 40	1343	2034	1218	1942	3976	109	65	174	2143	2007	4150
49 - 45	1130	2200	1076	1969	4169	132	98	230	2332	2067	4399
54 - 50	752	1680	736	1514	3194	164	133	297	1844	1647	3491
59 - 55	545	1402	538	1199	2601	176	145	321	1578	1344	2922
64 - 60	401	1154	398	994	2148	212	159	371	1366	1153	2519
69 - 65	369	973	366	865	1838	264	194	458	1237	1059	2296
74 - 70	269	701	266	699	1400	215	168	383	916	867	1783
79 - 75	151	378	151	360	738	135	113	248	513	473	986
&+ 80	149	329	146	325	654	122	96	218	451	421	872
المجموع	13654	14886	8827	13701	28587	1659	1264	2923	16545	14965	31510

جول 305: عدد الأطفال المولودين أحياء حسب الجنس و الفئة العمرية للاتات في سن الأجاب بولاية بين عروس

ولاية بين عروس

المجموع	الأطفال الذين ولدوا أحياء		الأطفال الذين توفوا		الأطفال الذين هم قيد الحياة		الأطفال الذين هم على قيد الحياة		الإناث المتزوجات و الأراامل و المطلقات	السكان الإناث	الفئة العمرية
	اناث	ذكور	اناث	ذكور	اناث	ذكور	اناث	ذكور			
372	171	201	12	3	9	360	168	192	415	23856	19 - 15
2618	1262	1356	70	34	36	2548	1228	1320	3328	24417	24 - 20
13387	6409	6978	258	118	140	13129	6291	6838	10832	22594	29 - 25
28137	13578	14559	552	212	340	27585	13366	14219	15539	20715	34 - 30
46653	22541	24112	1158	499	659	45495	22042	23453	18860	21676	39 - 35
53512	25751	27761	1827	730	1097	51685	25021	26664	18202	19830	44 - 40
53844	26052	27792	2560	1020	1540	51284	25032	26252	15432	16295	49 - 45
43882	21186	22696	2789	1073	1716	41093	20113	20980	11193	11627	54 - 50
35089	16794	18295	2983	1280	1703	32106	15514	16592	7766	7952	59 - 55
29095	13831	15264	3373	1384	1989	25722	12447	13275	5513	5601	64 - 60
28398	13533	14865	4065	1738	2327	24333	11795	12538	4968	5025	69 - 65
21908	10461	11447	3601	1500	2101	18307	8961	9346	3559	3627	74 - 70
13969	6607	7362	2726	1170	1556	11243	5437	5806	2248	2268	79 - 75
12281	5899	6382	2771	1267	1504	9510	4632	4878	2101	2130	80 + &
383145	184075	199070	28745	12028	16717	354400	172047	182353	119956	187613	المجموع

جدول 305: عدد الأطفال المولودين أحياء حسب الجنس و الفئة العمرية للإناث في سن الإجاب  
بالتوسط البلدي من ولاية بن عروس

ولاية بن عروس

المجموع	الأطفال الذين ولدوا أحياء		الأطفال الذين توفوا		الأطفال الذين هم على قيد الحياة		الإناث المتزوجات والأرامل و المطلقات		السكان الإناث	الفئة العمرية	
	إناث	ذكور	إناث	ذكور	المجموع	إناث	ذكور				
320	143	177	8	1	312	142	170	348	21304	19 - 15	
2156	1023	1133	53	24	2103	999	1104	2864	21957	24 - 20	
11520	5470	6050	212	102	11308	5368	5940	9661	20327	29 - 25	
24969	12062	12907	479	190	24490	11872	12618	14099	18785	34 - 30	
41555	20084	21471	937	406	40618	19678	20940	17191	19743	39 - 35	
48281	23250	25031	1570	629	46711	22621	24090	16735	18240	44 - 40	
48027	23209	24818	2118	822	45909	22387	23522	14094	14882	49 - 45	
39254	18986	20268	2342	902	36912	18084	18828	10256	10656	54 - 50	
31735	15233	16502	2611	1115	29124	14118	15006	7154	7331	59 - 55	
26038	12402	13636	2927	1196	23111	11206	11905	5033	5114	64 - 60	
24861	11869	12992	3494	1485	21367	10384	10983	4437	4492	69 - 65	
19444	9286	10158	3130	1299	16314	7987	8327	3216	3282	74 - 70	
12491	5906	6585	2406	1030	10085	4876	5209	2029	2047	79 - 75	
11072	5344	5728	2499	1153	8573	4191	4382	1905	1931	&+ 80	
341723	164267	177456	24786	10354	14432	316937	153913	163024	109022	170091	المجموع

جدول 305ج: عدد الأطفال المولدين أحياء حسب الجنس و الفئة العمرية للاتات في سن الاحجاب  
بالوسط غير البلدي من ولاية بن عروس

ولاية بن عروس

الفئة العمرية	السكان الاجت	الات المتزوجات و الأامل و المطلقات		الأطفال الذين هم على قيد الحياة		الأطفال الذين توفيوا		الأطفال الذين ولوا أحياء		المجموع
		و الأامل و المطلقات	تأور	الاجت	تأور	الاجت	تأور	الاجت		
19 - 15	2552	67	22	26	2	2	2	28	24	4
24 - 20	2460	464	216	229	7	10	17	239	223	17
29 - 25	2267	1171	898	923	30	16	46	939	928	46
34 - 30	1930	1440	1601	1494	51	22	73	1516	1652	73
39 - 35	1933	1669	2513	2364	128	93	221	2457	2641	221
44 - 40	1590	1467	2574	2400	156	101	257	2501	2730	257
49 - 45	1413	1338	2730	2645	244	198	442	2843	2974	442
54 - 50	971	937	2152	2029	276	171	447	2200	2428	447
59 - 55	621	612	1586	1396	207	165	372	1561	1793	372
64 - 60	487	480	1370	1241	258	188	446	1429	1628	446
69 - 65	533	531	1555	1411	318	253	571	1664	1873	571
74 - 70	345	343	1019	974	270	201	471	1175	1289	471
79 - 75	221	219	597	561	180	140	320	701	777	320
80 +	199	196	496	441	158	114	272	555	654	272
المجموع	17522	10934	19329	18134	2285	1674	3959	19808	21614	3959

جدول 306: عدد الأطفال المولودين أحياء حسب الجنس و الفئة العمرية للاتات في سن الاجاب بولاية منوبة

ولاية منوبة

الفئة العمرية	السكان الاتات	الات المتزوجات و الأامل و المطلقات		الأطفال الذين هم على قيد الحياة		الأطفال الذين توفيوا		الأطفال الذين ولدوا أحياء	
		و الأامل و المطلقات	تأخر	الات	المجموع	تأخر	الات	المجموع	تأخر
19 - 15	16905	261	170	306	9	4	13	179	140
24 - 20	17931	2169	943	1824	32	27	59	975	908
29 - 25	15670	6807	4750	9136	125	84	209	4875	4470
34 - 30	12621	9027	8834	17503	319	191	510	9153	8860
39 - 35	13152	11031	14968	29152	591	332	923	15559	14516
44 - 40	11928	10842	17716	34471	920	598	1518	18636	17353
49 - 45	10576	10078	19379	37819	1554	1002	2556	20933	19442
54 - 50	7761	7515	16072	31399	1773	1238	3011	17845	16565
59 - 55	5242	5122	12316	24030	1875	1397	3272	14191	13111
64 - 60	3720	3664	9902	18866	1977	1479	3456	11879	10443
69 - 65	3650	3600	9890	19133	2444	1852	4296	12334	11095
74 - 70	2591	2559	6962	13593	1994	1497	3491	8956	8128
79 - 75	1652	1625	4237	8321	1436	1058	2494	5673	5142
84 - 80	1584	1540	3725	7239	1356	1064	2420	5081	4578
المجموع	124983	75840	122928	252792	16405	11823	28228	146269	134751
									281020



جدول 306ب: عدد الأطفال المولودين أحياء حسب الجنس و الفئة العمرية للاناث في سن الاحجاب  
بالوسط البلدي من ولاية منقبة

ولاية منقبة

الفئة العمرية	السكان الاجاث	الاجاث المتزوجات و الأراامل و المطلقات	الأطفال الذين هم على قيد الحياة		الأطفال الذين توفيوا		الأطفال الذين ولدوا أحياء		المجموع
			الاناث	الذكور	الاناث	الذكور	الاناث	الذكور	
19 - 15	12587	202	105	240	2	8	141	107	248
24 - 20	13314	1550	635	1271	24	51	663	659	1322
29 - 25	11460	5023	3084	6458	55	133	3452	3139	6591
34 - 30	9289	6851	6415	12980	138	337	6764	6553	13317
39 - 35	9833	8424	10486	21729	232	654	11665	10718	22383
44 - 40	9081	8386	12679	26063	441	1051	13994	13120	27114
49 - 45	8066	7731	13829	28062	678	1733	15288	14507	29795
54 - 50	5844	5669	11049	22582	811	1991	12713	11860	24573
59 - 55	3814	3729	8052	16639	908	2122	9801	8960	18761
64 - 60	2665	2619	6115	12906	977	2322	8136	7092	15228
69 - 65	2533	2489	6158	12598	1184	2789	8045	7342	15387
74 - 70	1817	1793	4527	9295	1005	2364	6127	5532	11659
79 - 75	1154	1134	2823	5757	740	1722	3916	3563	7479
84 - 80	1115	1074	2430	4998	709	1646	3505	3139	6644
المجموع	92572	56674	88387	181578	7904	18923	104210	96291	200501

جدول 306: عدد الأطفال المولودين أحياء حسب الجنس و الفئة العمرية للاتات في سن الإجاب

بالوسط غير البلدي من ولاية منية

ولاية منية

الفئة العمرية	السكان الاتات	الات المتزوجات و الأامل و المطلقات		الأطفال التين هم على قيد الحياة		الأطفال التين توفيوا		الأطفال التين ولدوا أحياء	
		و الأامل و المطلقات	نوعر	الات	المجموع	نوعر	الات	نوعر	المجموع
19 - 15	4318	59	35	31	66	2	5	38	33
24 - 20	4617	619	307	246	553	3	8	312	249
29 - 25	4210	1784	1376	1302	2678	29	76	1423	1331
34 - 30	3332	2176	2269	2254	4523	53	173	2389	2307
39 - 35	3319	2607	3725	3698	7423	100	269	3894	3798
44 - 40	2847	2456	4332	4076	8408	157	467	4642	4233
49 - 45	2510	2347	5146	4611	9757	324	823	5645	4935
54 - 50	1917	1846	4539	4278	8817	427	1020	5132	4705
59 - 55	1428	1393	3729	3662	7391	489	1150	4390	4151
64 - 60	1055	1045	3111	2849	5960	502	1134	3743	3351
69 - 65	1117	1111	3450	3085	6535	668	1507	4289	3753
74 - 70	774	766	2194	2104	4298	492	1127	2829	2596
79 - 75	498	491	1303	1261	2564	318	772	1757	1579
84 - 80	469	466	1157	1084	2241	355	774	1576	1439
المجموع	32411	19166	36673	34541	71214	3919	9305	42059	38460
									80519

جدول 1307: عدد الأطفال المولودين أحياء حسب الجنس و الفئة العمرية للامات في سن الاجاب بو الية نابيل

الولاية نابيل	الأطفال الذين ولدوا أحياء		الأطفال الذين توفيوا		الأطفال المولودين أحياء حسب الجنس و الفئة العمرية للامات في سن الاجاب بو الية نابيل		الامات المتزوجات و الأزامل و المطلقات	السكان الاجام	الفئة العمرية		
	المجموع	الامات	الامات	الامات	المجموع	الامات				المجموع	الامات
812	415	397	49	23	26	763	392	371	901	34597	19 - 15
6580	3172	3408	157	69	88	6423	3103	3320	7004	33047	24 - 20
24902	11927	12975	645	275	370	24257	11652	12605	16756	30528	29 - 25
45002	21796	23206	1076	424	652	43926	21372	22554	21113	27735	34 - 30
66310	32268	34042	2145	868	1277	64165	31400	32765	23336	26908	39 - 35
69511	33565	35946	2950	1194	1756	66561	32371	34190	20589	22450	44 - 40
75597	36435	39162	4773	1992	2781	70824	34443	36381	18596	19528	49 - 45
67401	32397	35004	5933	2611	3322	61468	29786	31682	14334	14780	54 - 50
61296	29329	31967	7188	3185	4003	54108	26144	27964	11332	11555	59 - 55
55543	26441	29102	8443	3794	4649	47100	22647	24453	9287	9413	64 - 60
53281	25122	28159	9691	4341	5350	43590	20781	22809	8257	8370	69 - 65
43258	20597	22661	8962	3926	5036	34296	16671	17625	6348	6437	74 - 70
28060	13375	14685	6675	2990	3685	21385	10385	11000	4178	4218	79 - 75
26030	12241	13789	6575	2955	3620	19455	9286	10169	4108	4167	80 + &
623583	299080	324503	65262	28647	36615	558321	270433	287888	166139	253733	المجموع

جدول 307: عدد الأطفال المولدين أحياء حسب الجنس و الفئة العمرية للإناث في سن الإجاب  
بالموسط البلدي من ولاية نابل

ولاية نابل

الفئة العمرية	السكان الإناث	الإناث المتزوجات و الأرمال و المطلقات		الأطفال الذين هم على قيد الحياة		نوع		الأطفال الذين توفيوا		الأطفال الذين ولدوا أحياء	
		و الأرمال و المطلقات	نوع	الإناث	المجموع	نوع	نوع	الإناث	المجموع	نوع	المجموع
19 - 15	21900	579	230	244	474	17	17	11	28	247	502
24 - 20	21146	4583	2133	1975	4108	58	58	39	97	2191	4205
29 - 25	19487	11037	7958	7486	15444	213	213	127	340	8171	15784
34 - 30	18352	14469	14983	14199	29182	383	383	216	599	15366	29781
39 - 35	18015	15950	21559	20632	42191	748	748	496	1244	22307	43435
44 - 40	15579	14458	22964	21727	44691	1050	1050	669	1719	24014	46410
49 - 45	13185	12605	23210	22153	45363	1598	1598	1105	2703	24808	48066
54 - 50	9736	9475	19634	18666	38300	1893	1893	1406	3299	21527	41599
59 - 55	7675	7533	17632	16690	34322	2370	2370	1892	4262	20002	38584
64 - 60	6198	6115	15397	14281	29678	2952	2952	2414	5366	18349	35044
69 - 65	5379	5303	14153	12980	27133	3319	3319	2692	6011	17472	33144
74 - 70	4193	4138	11229	10632	21861	3266	3266	2544	5810	14495	27671
79 - 75	2777	2746	7121	6748	13869	2486	2486	2042	4528	9607	18397
&+ 80	2739	2701	6431	6074	12505	2513	2513	2028	4541	8944	17046
المجموع	166361	111692	184634	174487	359121	22866	22866	17681	40547	207500	399668

الولاية تابل  
جدول 307 ج: عدد الأطفال المولودين أحياء حسب الجنس و الفئة العمرية للاتات في سن الإجاب  
بالوسط غير البلدي من ولاية تابل

الفئة العمرية	السكان الإجاب	الات المتزوجات و الأامل و المطلقات		الأطفال الذين هم على قيد الحياة		الأطفال الذين توفيوا		الأطفال الذين ولدوا أحياء	
		و الأامل و المطلقات	الات	المجموع	ذكور	الات	المجموع	ذكور	الات
19 - 15	12697	322	141	289	9	12	21	150	160
24 - 20	11901	2421	1187	2315	30	30	60	1217	1158
29 - 25	11041	5719	4647	8813	157	148	305	4804	4314
34 - 30	9383	6644	7571	14744	269	208	477	7840	7381
39 - 35	8893	7386	11206	21974	529	372	901	11735	11140
44 - 40	6871	6131	11226	21870	706	525	1231	11932	11169
49 - 45	6343	5991	13171	25461	1183	887	2070	14354	13177
54 - 50	5044	4859	12048	23168	1429	1205	2634	13477	12325
59 - 55	3880	3799	10332	19786	1633	1293	2926	11965	10747
64 - 60	3215	3172	9056	17422	1697	1380	3077	10753	9746
69 - 65	2991	2954	8656	16457	2031	1649	3680	10687	9450
74 - 70	2244	2210	6396	12435	1770	1382	3152	8166	7421
79 - 75	1441	1432	3879	7516	1199	948	2147	5078	4585
84 - 80	1428	1407	3738	6950	1107	927	2034	4845	4139
المجموع	87372	54447	103254	199200	13749	10966	24715	117003	106912
									223915

جدول 1308: عدد الأطفال المولودين أحياء حسب الجنس و الفئة العمرية للاتك في سن الاحجاب بولاية زغوان

ولاية زغوان

الفئة العمرية	السكان الاجت	الاجت المتزوجات و الأراامل و المطلقات	الأطفال الذين هم على قيد الحياة		الأطفال الذين توفيوا		الأطفال الذين ولدوا أحياء	
			إناث	ذكور	إناث	ذكور	إناث	ذكور
19 - 15	8643	209	87	175	5	13	93	100
24 - 20	8270	1451	701	1401	23	13	723	714
29 - 25	7692	3664	2649	5489	93	60	2933	2709
34 - 30	6269	4383	4811	9848	180	121	5217	4932
39 - 35	5878	4811	7184	14897	335	255	8048	7439
44 - 40	4794	4279	7596	15704	468	318	8576	7914
49 - 45	4533	4212	9021	18373	836	561	10188	9582
54 - 50	3256	3076	7478	15256	897	651	8675	8129
59 - 55	2429	2370	6196	12817	1086	767	7707	6963
64 - 60	2023	1979	5467	11202	1231	928	6966	6395
69 - 65	1997	1972	5346	11150	1532	1170	7336	6516
74 - 70	1528	1509	3979	8275	1347	1023	5643	5002
79 - 75	1137	1123	2726	5599	973	730	3846	3456
84 - 80	1020	1007	2258	4565	905	717	3212	2975
المجموع	59469	36045	65499	134751	9911	7327	79163	72826
								151989

ولاية زغوان  
جدول 308: عدد الأطفال المولودين أحياء حسب الجنس و الفئة العمرية للثلاث في سن الاجاب  
بالموسط البلدي من ولاية زغوان

الفئة العمرية	السكان الاجاب	الاجات المتزوجات و الأراامل و المطلقات		الأطفال الذين هم على قيد الحياة		الأطفال الذين توفيوا		الأطفال الذين ولدوا أحياء		المجموع
		ذكور	إناث	المجموع	ذكور	إناث	المجموع	ذكور	إناث	
19 - 15	3193	76	255	25	46	0	21	25	46	46
24 - 20	2946	556	255	246	501	9	6	252	252	510
29 - 25	2770	1434	955	909	1864	36	18	927	973	1900
34 - 30	2526	1963	1986	1872	3858	85	34	1906	2037	3943
39 - 35	2372	2044	2897	2742	5639	181	76	2818	3002	5820
44 - 40	2066	1889	3169	3050	6219	285	110	3160	3344	6504
49 - 45	1801	1703	3284	3171	6455	437	174	3345	3547	6892
54 - 50	1236	1170	2604	2527	5131	521	224	2751	2901	5652
59 - 55	853	839	2109	2032	4141	574	256	2288	2427	4715
64 - 60	670	648	1809	1728	3537	659	270	1998	2198	4196
69 - 65	638	620	1732	1568	3300	864	396	1964	2200	4164
74 - 70	492	484	1309	1153	2462	699	284	1437	1724	3161
79 - 75	376	372	878	907	1785	569	246	1153	1201	2354
84 - 80	356	352	778	809	1587	631	293	1102	1116	2218
المجموع	22295	14150	23786	22739	46525	5550	2387	25126	26949	52075

ولاية زغوان  
جدول 308: عدد الأطفال المولودين أحياء حسب الجنس و الفئة العمرية للإناث في سن الإجاب  
بالموسط غير البلدي من ولاية زغوان

الفئة العمرية	السكان الإناث	الإناث المتزوجات و الأرملة و المطلقات		الأطفال الذين هم على قيد الحياة		نوع		الأطفال الذين توفيوا		نوع		الأطفال الذين ولدوا أحياء		المجموع
		و الأرملة و المطلقات	نوع	نوع	المجموع	نوع	نوع	نوع	نوع	نوع	نوع	نوع	نوع	
19 - 15	5450	133	67	129	5	13	18	72	75	147	75	72	147	
24 - 20	5324	895	445	900	20	7	27	465	462	927	462	465	927	
29 - 25	4922	2230	1885	3625	75	42	117	1960	1782	3742	1782	1960	3742	
34 - 30	3743	2420	3051	5990	129	87	216	3180	3026	6206	3026	3180	6206	
39 - 35	3506	2767	4816	9258	230	179	409	5046	4621	9667	4621	5046	9667	
44 - 40	2728	2390	4939	9485	293	208	501	5232	4754	9986	4754	5232	9986	
49 - 45	2732	2509	6068	11918	573	387	960	6641	6237	12878	6237	6641	12878	
54 - 50	2020	1906	5174	10125	600	427	1027	5774	5378	11152	5378	5774	11152	
59 - 55	1576	1531	4512	8676	768	511	1279	5280	4675	9955	4675	5280	9955	
64 - 60	1353	1331	3926	7665	842	658	1500	4768	4397	9165	4397	4768	9165	
69 - 65	1359	1352	4072	7850	1064	774	1838	5136	4552	9688	4552	5136	9688	
74 - 70	1036	1025	2987	5813	932	739	1671	3919	3565	7484	3565	3919	7484	
79 - 75	761	751	1995	3814	650	484	1134	2645	2303	4948	2303	2645	4948	
&+ 80	664	655	1529	2978	567	424	991	2096	1873	3969	1873	2096	3969	
المجموع	37174	21895	45466	88226	6748	4940	11688	52214	47700	99914	47700	52214	99914	



ولاية بنزرت: عدد الأطفال المولودين أحياء حسب الجنس و الفئة العمرية للاتك في سن الاحجاب بولاية بنزرت

ولاية بنزرت	الأطفال الذين ولدوا أحياء		الأطفال الذين توفوا		الأطفال الذين قيد الحياة		الأطفال الذين هم على قيد الحياة		الأطفال الذين ماتوا		الأحياء المتزوجات و الأزامل و المطلقات	السكان الأحياء	الفئة العمرية
	المجموع	الذكور	النساء	المجموع	الذكور	النساء	المجموع	الذكور	النساء				
562	285	277	28	8	20	534	277	257	608	26732	19 - 15		
4380	2048	2332	155	64	91	4225	1984	2241	4563	26590	24 - 20		
17497	8398	9099	504	179	325	16993	8219	8774	11478	22640	29 - 25		
33361	16087	17274	907	376	531	32454	15711	16743	15286	20122	34 - 30		
50169	24187	25982	1779	656	1123	48390	23531	24859	17223	19754	39 - 35		
54141	26286	27855	2467	987	1480	51674	25299	26375	15707	16973	44 - 40		
56673	27252	29421	3734	1574	2160	52939	25678	27261	14177	14837	49 - 45		
52849	25255	27594	4810	2035	2775	48039	23220	24819	11747	12102	54 - 50		
47906	23148	24758	5920	2670	3250	41986	20478	21508	9298	9483	59 - 55		
41124	19792	21332	6358	2798	3560	34766	16994	17772	7194	7308	64 - 60		
41770	19843	21927	7895	3425	4470	33875	16418	17457	6742	6830	69 - 65		
34323	16423	17900	7382	3228	4154	26941	13195	13746	5329	5388	74 - 70		
20947	9892	11055	4960	2178	2782	15987	7714	8273	3198	3236	79 - 75		
17678	8423	9255	4506	1956	2550	13172	6467	6705	2921	2967	79 - 80		
473380	227319	246061	51405	22134	29271	421975	205185	216790	125471	194962	المجموع		

ولاية بنزرت  
جدول 309: عدد الأطفال المولدين أحياء حسب الجنس و الفئة العمرية للإناث في سن الإجاب  
بالموسط البلدي من ولاية بنزرت

الفئة العمرية	السكان الإناث	الإناث المتزوجات و الأرمال و المطلقات		الأطفال الذين هم على قيد الحياة		نوع		الأطفال الذين توفيوا		الأطفال الذين ولدوا أحياء		المجموع
		و الأرمال و المطلقات	نوع	نوع	المجموع	نوع	نوع	نوع	نوع	نوع		
19 - 15	15745	345	147	154	301	9	3	12	156	157	313	
24 - 20	15967	2524	1171	1024	2195	34	28	62	1205	1052	2257	
29 - 25	13507	6900	4858	4707	9565	166	94	260	5024	4801	9825	
34 - 30	12418	9670	9840	9279	19119	249	179	428	10089	9458	19547	
39 - 35	12662	11173	15054	14191	29245	503	286	789	15557	14477	30034	
44 - 40	11110	10313	16093	15589	31682	701	452	1153	16794	16041	32835	
49 - 45	9562	9137	16091	15407	31498	977	697	1674	17068	16104	33172	
54 - 50	7383	7137	13868	13143	27011	1236	836	2072	15104	13979	29083	
59 - 55	5924	5793	12489	11841	24330	1531	1233	2764	14020	13074	27094	
64 - 60	4535	4467	10506	10035	20541	1856	1436	3292	12362	11471	23833	
69 - 65	4190	4128	10192	9604	19796	2366	1791	4157	12558	11395	23953	
74 - 70	3132	3096	7629	7509	15138	2163	1677	3840	9792	9186	18978	
79 - 75	2023	1996	4967	4731	9698	1678	1312	2990	6645	6043	12688	
&+ 80	1793	1763	3939	3772	7711	1501	1141	2642	5440	4913	10353	
المجموع	119951	78442	126844	120986	247830	14970	11165	26135	141814	132151	273965	

ولاية بنزرت  
جدول 309: عدد الأطفال المولودين أحياء حسب الجنس و الفئة العمرية للاتات في سن الإجاب  
بالوسط غير البلدي من ولاية بنزرت

الفئة العمرية	السكان الاتات	الات المتزوجات و الأمل و المطلقات		الأطفال الذين هم على قيد الحياة		ذكور		الإطفال الذين توفيوا		المجموع		الأطفال الذين ولدوا أحياء		المجموع
		و الأمل و المطلقات	الات	المجموع	ذكور	الإطفال الذين توفيوا	الات	المجموع	ذكور	الات				
19 - 15	10987	263	110	233	11	5	16	121	128	249	128	121	16	249
24 - 20	10623	2039	1070	2030	57	36	93	1127	996	2123	996	1127	93	2123
29 - 25	9133	4578	3916	7428	159	85	244	4075	3597	7672	3597	4075	244	7672
34 - 30	7704	5616	6903	13335	282	197	479	7185	6629	13814	6629	7185	479	13814
39 - 35	7092	6050	9805	19145	620	370	990	10425	9710	20135	9710	10425	990	20135
44 - 40	5863	5394	10282	19992	779	535	1314	11061	10245	21306	10245	11061	1314	21306
49 - 45	5275	5040	11170	21441	1183	877	2060	12353	11148	23501	11148	12353	2060	23501
54 - 50	4719	4610	10951	21028	1539	1199	2738	12490	11276	23766	11276	12490	2738	23766
59 - 55	3559	3505	9019	17656	1719	1437	3156	10738	10074	20812	10074	10738	3156	20812
64 - 60	2773	2727	7266	14225	1704	1362	3066	8970	8321	17291	8321	8970	3066	17291
69 - 65	2640	2614	7265	14079	2104	1634	3738	9369	8448	17817	8448	9369	3738	17817
74 - 70	2256	2233	6117	11803	1991	1551	3542	8108	7237	15345	7237	8108	3542	15345
79 - 75	1213	1202	3306	6289	1104	866	1970	4410	3849	8259	3849	4410	1970	8259
84 - 80	1174	1158	2766	5461	1049	815	1864	3815	3510	7325	3510	3815	1864	7325
المجموع	75011	47029	89946	174145	14301	10969	25270	104247	95168	199415	95168	104247	25270	199415

جدول 310: عدد الأطفال المولودين أحياء حسب الجنس و الفئة العمرية للإناث في سن الاجاب بولاية باجة

المجموع	الأطفال الذين ولدوا أحياء		الأطفال الذين توفيوا		الأطفال الذين هم على قيد الحياة		الأطفال الذين هم على قيد الحياة		الاجات المتزوجات و الأزامل و المطلقات	السكان الاجات	الفئة العمرية
	إناث	ذكور	إناث	ذكور	إناث	ذكور	إناث	ذكور			
211	93	118	10	3	7	201	90	111	264	14931	19 - 15
1934	927	1007	54	20	34	1880	907	973	2039	14022	24 - 20
8949	4371	4578	248	91	157	8701	4280	4421	5885	12965	29 - 25
17502	8552	8950	536	234	302	16966	8318	8648	8002	11493	34 - 30
28466	13642	14824	1159	486	673	27307	13156	14151	9818	11744	39 - 35
31887	15530	16357	1706	682	1024	30181	14848	15333	9175	10189	44 - 40
35086	16990	18096	2607	1072	1535	32479	15918	16561	8622	9204	49 - 45
33881	16235	17646	3299	1412	1887	30582	14823	15759	7122	7376	54 - 50
32709	15564	17145	4414	1914	2500	28295	13650	14645	5962	6092	59 - 55
27172	12973	14199	4590	2026	2564	22582	10947	11635	4524	4581	64 - 60
29428	13982	15446	5746	2483	3263	23682	11499	12183	4633	4691	69 - 65
24958	11898	13060	5289	2305	2984	19669	9593	10076	3770	3803	74 - 70
16087	7640	8447	3810	1642	2168	12277	5998	6279	2391	2419	79 - 75
14145	6730	7415	3648	1635	2013	10497	5095	5402	2193	2224	80 +
302415	145127	157288	37116	16005	21111	265299	129122	136177	74400	115734	المجموع

ولاية باجة  
جدول 310ب: عدد الأطفال المولدين أحياء حسب الجنس و الفئة العمرية للاتك في سن الاجاب  
بالموسط البلدي من ولاية باجة

الفئة العمرية	السكان الاثنا	الاتك المتزوجات و الأراامل و المطلقات		الأطفال الذين هم على قيد الحياة		الأطفال الذين توفيوا		الأطفال الذين ولدوا أحياء	
		و الأراامل و المطلقات	الأطفال الذين هم على قيد الحياة	الأطفال الذين توفيوا	الأطفال الذين ولدوا أحياء	ذكور	إناث	ذكور	إناث
19 - 15	5813	109	46	85	4	0	4	46	89
24 - 20	5343	698	293	585	14	7	299	300	599
29 - 25	4814	2237	1519	3018	72	19	1552	1538	3090
34 - 30	4843	3569	3317	6734	174	69	3522	3386	6908
39 - 35	5072	4328	5210	10858	383	154	5877	5364	11241
44 - 40	4629	4208	6095	12449	554	219	6689	6314	13003
49 - 45	4056	3800	6337	12714	857	332	6902	6669	13571
54 - 50	3037	2923	5357	11141	919	353	6350	5710	12060
59 - 55	2421	2361	4846	9997	1367	567	5951	5413	11364
64 - 60	1757	1736	3783	7832	1462	608	4903	4391	9294
69 - 65	1742	1715	4046	8190	1809	752	5201	4798	9999
74 - 70	1394	1380	3335	6824	1746	744	4491	4079	8570
79 - 75	914	902	2175	4493	1248	480	3086	2655	5741
84 - 80	829	812	1841	3801	1257	547	2670	2388	5058
المجموع	46664	30778	48200	98721	11866	4851	57536	53051	110587

ولاية باجة  
بالوسط غير البلدي من ولاية باجة  
الفئة العمرية لأبناء حسب الجنس و الفئة العمرية للأبائ في سن الاحياء  
جدول 310ج: عدد الأطفال المولدين أبناء حسب الجنس و الفئة العمرية للأبائ في سن الاحياء

الفئة العمرية	السكان الإناث	الاحياء المتنوعات و الأراامل و المطلقات		الأطفال الذين هم على قيد الحياة		الأطفال الذين توفوا		الأطفال الذين ولدوا أحياء		
		الإناث	الذكور	المجموع	الذكور	المجموع	الذكور	المجموع	الذكور	المجموع
19 - 15	9118	155	72	116	3	3	6	75	47	122
20 - 24	8679	1341	681	1295	27	13	40	708	627	1335
25 - 29	8151	3648	2922	5683	104	72	176	3026	2833	5859
30 - 34	6650	4433	5231	10232	197	165	362	5428	5166	10594
35 - 39	6672	5490	8503	16449	444	332	776	8947	8278	17225
40 - 44	5560	4967	8979	17732	689	463	1152	9668	9216	18884
45 - 49	5148	4822	10184	19765	1010	740	1750	11194	10321	21515
50 - 54	4339	4199	9975	19441	1321	1059	2380	11296	10525	21821
55 - 59	3671	3601	9494	18298	1700	1347	3047	11194	10151	21345
60 - 64	2824	2788	7586	14750	1710	1418	3128	9296	8582	17878
65 - 69	2949	2918	8039	15492	2206	1731	3937	10245	9184	19429
70 - 74	2409	2390	6587	12845	1982	1561	3543	8569	7819	16388
75 - 79	1505	1489	3961	7784	1400	1162	2562	5361	4985	10346
80 + &	1395	1381	3442	6696	1303	1088	2391	4745	4342	9087
المجموع	69070	43622	85656	166578	14096	11154	25250	99752	92076	191828

جدول 1311: عدد الأطفال المولودين أحياء حسب الجنس و الفئة العمرية للاتات في سن الاجاب بولاية جندوبة

ولاية جندوبة

الفئة العمرية	السكان الاتات	الات المتزوجات و الأزامل و المطلقات		الأطفال الذين هم على قيد الحياة		الأطفال الذين توفيوا		الأطفال الذين ولدوا أحياء		المجموع
		و الأزامل و المطلقات	الأطفال الذين هم على قيد الحياة	الأطفال الذين توفيوا	الأطفال الذين ولدوا أحياء	ذكور	إناث	ذكور	إناث	
19 - 15	22645	442	183	382	26	9	35	225	192	417
24 - 20	19698	3084	1478	3056	55	40	95	1633	1518	3151
29 - 25	17000	7831	6243	12948	251	200	451	6956	6443	13399
34 - 30	15227	10655	12029	24739	561	411	972	13271	12440	25711
39 - 35	16077	13175	19655	40372	1119	749	1868	21836	20404	42240
44 - 40	13775	12135	21237	44178	1595	1112	2707	24536	22349	46885
49 - 45	13239	12128	24360	50295	2510	1787	4297	28445	26147	54592
54 - 50	10074	9554	21476	44339	2649	1919	4568	25512	23395	48907
59 - 55	7944	7683	19154	39193	3198	2499	5697	23237	21653	44890
64 - 60	5875	5744	14488	29861	3056	2489	5545	18429	16977	35406
69 - 65	6048	5920	15584	32134	3840	3047	6887	20390	18631	39021
74 - 70	5127	5045	13692	28057	3782	3034	6816	18147	16726	34873
79 - 75	3291	3251	8729	18002	2521	1984	4505	11794	10713	22507
80+ &	3110	3069	7602	15651	2510	2024	4534	10559	9626	20185
المجموع	159130	99716	185910	383207	27673	21304	48977	224970	207214	432184

ولاية جندوبة  
جدول 311: عدد الأطفال المولودين أحياء حسب العمرية للذكور في سن الإجاب  
بالمسقط البلدي من ولاية جندوبة

العمرية	السكان الإناث		الذكور		الإناث		المجموع		الاطفال الذين هم على قيد الحياة		الذكور		الإناث		المجموع		الاطفال الذين ولدوا أحياء	المجموع												
	المناطق و الأقاليم و الأقاليم	المناطق و الأقاليم و الأقاليم	المناطق و الأقاليم و الأقاليم	المناطق و الأقاليم و الأقاليم	المناطق و الأقاليم و الأقاليم	المناطق و الأقاليم و الأقاليم	المناطق و الأقاليم و الأقاليم	المناطق و الأقاليم و الأقاليم	المناطق و الأقاليم و الأقاليم	المناطق و الأقاليم و الأقاليم	المناطق و الأقاليم و الأقاليم	المناطق و الأقاليم و الأقاليم	المناطق و الأقاليم و الأقاليم	المناطق و الأقاليم و الأقاليم	المناطق و الأقاليم و الأقاليم	المناطق و الأقاليم و الأقاليم														
19 - 15	5804	84	33	32	65	6	6	0	5	11	296	312	32	39	32	71	608	2683	6250	10575	11838	13694	10719	9937	8054	8685	7361	5354	4660	100489
24 - 20	5549	665	290	307	597	6	6	23	39	62	296	312	32	39	32	71	608	2683	6250	10575	11838	13694	10719	9937	8054	8685	7361	5354	4660	100489
29 - 25	4901	2008	1326	1295	2621	39	39	41	63	104	3343	2907	32	39	32	71	608	2683	6250	10575	11838	13694	10719	9937	8054	8685	7361	5354	4660	100489
34 - 30	4635	3263	3280	2866	6146	63	63	41	63	104	3343	2907	32	39	32	71	608	2683	6250	10575	11838	13694	10719	9937	8054	8685	7361	5354	4660	100489
39 - 35	4879	4035	5212	5028	10240	204	204	131	204	335	5416	5159	32	39	32	71	608	2683	6250	10575	11838	13694	10719	9937	8054	8685	7361	5354	4660	100489
44 - 40	4178	3691	5984	5367	11351	312	312	175	312	487	6296	5542	32	39	32	71	608	2683	6250	10575	11838	13694	10719	9937	8054	8685	7361	5354	4660	100489
49 - 45	3973	3635	6523	6309	12832	488	488	374	488	862	7011	6683	32	39	32	71	608	2683	6250	10575	11838	13694	10719	9937	8054	8685	7361	5354	4660	100489
54 - 50	2724	2566	5115	4876	9991	426	426	302	426	728	5541	5178	32	39	32	71	608	2683	6250	10575	11838	13694	10719	9937	8054	8685	7361	5354	4660	100489
59 - 55	2091	2013	4487	4419	8906	603	603	428	603	1031	5090	4847	32	39	32	71	608	2683	6250	10575	11838	13694	10719	9937	8054	8685	7361	5354	4660	100489
64 - 60	1510	1477	3530	3383	6913	626	626	515	626	1141	4156	3898	32	39	32	71	608	2683	6250	10575	11838	13694	10719	9937	8054	8685	7361	5354	4660	100489
69 - 65	1449	1417	3694	3620	7314	789	789	582	789	1371	4483	4202	32	39	32	71	608	2683	6250	10575	11838	13694	10719	9937	8054	8685	7361	5354	4660	100489
74 - 70	1165	1139	3014	2915	5929	817	817	615	817	1432	3831	3530	32	39	32	71	608	2683	6250	10575	11838	13694	10719	9937	8054	8685	7361	5354	4660	100489
79 - 75	830	818	2218	2135	4353	583	583	418	583	1001	2801	2553	32	39	32	71	608	2683	6250	10575	11838	13694	10719	9937	8054	8685	7361	5354	4660	100489
&+ 80	785	776	1858	1823	3681	553	553	426	553	979	2411	2249	32	39	32	71	608	2683	6250	10575	11838	13694	10719	9937	8054	8685	7361	5354	4660	100489
المجموع	44473	27587	46564	44375	90939	5515	5515	4035	5515	9550	52079	48410	32	39	32	71	608	2683	6250	10575	11838	13694	10719	9937	8054	8685	7361	5354	4660	100489



الولاية جنوبية  
جدول 311ج: عدد الأطفال المولدين أحياء حسب الجنس و الفئة العمرية للاتات في سن الاحجاب  
بالموسط غير البلدي من ولاية جنوبية

الفئة العمرية السكان الاتات	الات المتزوجات و الأمل و المطلقات		الأطفال الذين هم على قيد الحياة		الأطفال الذين توفيوا		الأطفال الذين ولدوا أحياء		المجموع
	الذكور	الإناث	الذكور	الإناث	الذكور	الإناث	الذكور	الإناث	
19 - 15	16841	358	317	151	20	9	186	160	346
24 - 20	14149	2419	2459	1171	49	35	1337	1206	2543
29 - 25	12099	5823	10327	4948	212	177	5591	5125	10716
34 - 30	10592	7392	18503	9163	498	370	9928	9533	19461
39 - 35	11198	9140	30132	14627	915	618	16420	15245	31665
44 - 40	9597	8444	32827	15870	1283	937	18240	16807	35047
49 - 45	9266	8493	37463	18051	2022	1413	21434	19464	40898
54 - 50	7350	6988	34348	16600	2223	1617	19971	18217	38188
59 - 55	5853	5670	30287	14735	2595	2071	18147	16806	34953
64 - 60	4365	4267	22948	11105	2430	1974	14273	13079	27352
69 - 65	4599	4503	24820	11964	3051	2465	15907	14429	30336
74 - 70	3962	3906	22128	10777	2965	2419	14316	13196	27512
79 - 75	2461	2433	13649	6594	1938	1566	8993	8160	17153
84 - 80	2325	2293	11970	5779	1957	1598	8148	7377	15525
المجموع	114657	72129	292268	141535	22158	17269	172891	158804	331695

ولاية الكاف جمل 312: عدد الأطفال المولدين أحياء حسب الجنس و الفئة العمرية للإناث في سن الاجاب بولاية الكاف

المجموع	الأطفال الذين ولدوا أحياء		الأطفال الذين توفيوا		الأطفال الذين هم على قيد الحياة		الأطفال الذين هم على قيد الحياة		الاجات المتزوجات و الأزامل و المطلقات	السكان الاجات	الفئة العمرية
	اناث	ذكور	اناث	ذكور	اناث	ذكور	اناث	ذكور			
246	100	146	12	7	5	234	93	141	224	13688	19 - 15
1596	755	841	50	18	32	1546	737	809	1541	11362	24 - 20
6693	3245	3448	180	72	108	6513	3173	3340	4355	10148	29 - 25
14201	6860	7341	431	176	255	13770	6684	7086	6519	9559	34 - 30
25196	12310	12886	998	422	576	24198	11888	12310	8454	10239	39 - 35
28375	13601	14774	1424	582	842	26951	13019	13932	7895	8852	44 - 40
31413	15172	16241	2175	876	1299	29238	14296	14942	7410	7958	49 - 45
31988	15459	16529	3172	1340	1832	28816	14119	14697	6446	6750	54 - 50
26350	12517	13833	3394	1448	1946	22956	11069	11887	4701	4810	59 - 55
23685	11389	12296	3882	1708	2174	19803	9681	10122	3861	3905	64 - 60
28760	13863	14897	5592	2431	3161	23168	11432	11736	4394	4429	69 - 65
22847	10903	11944	4989	2210	2779	17858	8693	9165	3479	3514	74 - 70
13449	6464	6985	3215	1468	1747	10234	4996	5238	2021	2039	79 - 75
10961	5150	5811	2922	1297	1625	8039	3853	4186	1736	1753	80 +
265760	127788	137972	32436	14055	18381	233324	113733	119591	63036	99006	المجموع

الولاية الكاف  
جدول 312: عدد الأطفال المولودين أحياء حسب الجنس و الفئة العمرية للثلاث في سن الاحجاب  
بالموسط البلدي من ولاية الكاف

الفئة العمرية السكان الالاث	الاطفال المتزوجات و الأراامل و المطلقات		الاطفال الذين هم على قيد الحياة		الاطفال الذين توفيوا		الاطفال الذين ولدوا أحياء		المجموع
	ذكور	إناث	ذكور	إناث	ذكور	إناث	ذكور	إناث	
19 - 15	88	64	98	4	8	68	38	106	589
24 - 20	621	291	568	13	21	304	285	589	2771
29 - 25	2032	1383	2699	36	72	1419	1352	2771	6674
34 - 30	3374	3310	6490	113	184	3423	3251	6674	12226
39 - 35	4507	6033	11807	247	419	6280	5946	12226	14275
44 - 40	4357	6982	13582	416	693	7398	6877	14275	15111
49 - 45	3924	7161	14173	584	938	7745	7366	15111	15049
54 - 50	3311	6927	13656	804	1393	7731	7318	15049	12137
59 - 55	2358	5436	10666	849	1471	6285	5852	12137	11333
64 - 60	1928	4788	9524	966	1809	5754	5579	11333	12977
69 - 65	2068	5286	10477	1450	2500	6736	6241	12977	10560
74 - 70	1633	4193	8272	1294	2288	5487	5073	10560	6386
79 - 75	972	2439	4796	880	1590	3319	3067	6386	5617
84 - 80	880	2060	4108	847	1509	2907	2710	5617	125811
المجموع	32053	56353	110916	8503	14895	64856	60955	125811	

ولاية الكاف  
جدول 312: عدد الأطفال المولدين أحياء حسب الجنس و الفئة العمرية للإناث في سن الإجاب  
بالموسط غير البلدي من ولاية الكاف

الفئة العمرية	السكان الإناث	الناطقات المتزوجات و الأراامل و المطلقات		الأطفال الذين هم على قيد الحياة		الأطفال الذين توفيوا		الأطفال الذين ولدوا أحياء		المجموع
		و الأراامل و المطلقات	نوعر	نوعر	المجموع	نوعر	نوعر	نوعر	نوعر	
19 - 15	6947	136	77	136	1	3	4	78	62	140
24 - 20	5931	920	518	978	19	10	29	537	470	1007
29 - 25	5301	2323	1957	3814	72	36	108	2029	1893	3922
34 - 30	4726	3145	3776	7280	142	105	247	3918	3609	7527
39 - 35	4834	3947	6277	12391	329	250	579	6606	6364	12970
44 - 40	4000	3538	6950	13369	426	305	731	7376	6724	14100
49 - 45	3732	3486	7781	15065	715	522	1237	8496	7806	16302
54 - 50	3276	3135	7770	15160	1028	751	1779	8798	8141	16939
59 - 55	2389	2343	6451	12290	1097	826	1923	7548	6665	14213
64 - 60	1955	1933	5334	10279	1208	865	2073	6542	5810	12352
69 - 65	2346	2326	6450	12691	1711	1381	3092	8161	7622	15783
74 - 70	1865	1846	4972	9586	1485	1216	2701	6457	5830	12287
79 - 75	1058	1049	2799	5438	867	758	1625	3666	3397	7063
&+ 80	863	856	2126	3931	778	635	1413	2904	2440	5344
المجموع	49223	30983	63238	59170	9878	7663	17541	73116	66833	139949

ولاية سليبية  
جدول 1313: عدد الأطفال المولودين أحياء حسب الجنس و الفئة العمرية للآباء في سن الإنجاب بولاية سليبية

المجموع	الأطفال الذين ولدوا أحياء		الأطفال الذين توفوا		الأطفال الذين هم على قيد الحياة		الأطفال الذين هم على قيد الحياة		الناطقات المتزوجات و الأزامل و المطلقات	السكان الأحياء	الفئة العمرية
	إناث	ذكور	إناث	ذكور	إناث	ذكور	إناث	ذكور			
217	110	107	14	8	6	203	102	101	242	12928	19 - 15
1765	838	927	69	30	39	1696	808	888	1791	11656	24 - 20
7834	3773	4061	282	107	175	7552	3666	3886	4451	10130	29 - 25
14631	7163	7468	575	243	332	14056	6920	7136	5707	8297	34 - 30
22927	11040	11887	1084	448	636	21843	10592	11251	6746	8169	39 - 35
26176	12632	13544	1870	768	1102	24306	11864	12442	6194	6939	44 - 40
30090	14414	15676	2658	1099	1559	27432	13315	14117	6143	6538	49 - 45
29340	14058	15282	3372	1486	1886	25968	12572	13396	5139	5326	54 - 50
23460	11321	12139	3475	1507	1968	19985	9814	10171	3624	3701	59 - 55
23733	11356	12377	4340	1884	2456	19393	9472	9921	3410	3446	64 - 60
24524	11658	12866	5044	2199	2845	19480	9459	10021	3449	3475	69 - 65
19654	9405	10249	4545	2039	2506	15109	7366	7743	2727	2750	74 - 70
10748	5163	5585	2552	1103	1449	8196	4060	4136	1562	1579	79 - 75
8845	4207	4638	2548	1136	1412	6297	3071	3226	1397	1409	&+ 80
243944	117138	126806	32428	14057	18371	211516	103081	108435	52582	86343	المجموع

ولاية سطية  
جدول 313: عدد الأطفال المولدين أحياء حسب الجنس و الفئة العمرية للإناث في سن الإجاب  
بالموسط البلدي من ولاية سطية

الفئة العمرية	السكان الإناث	الإناث المتزوجات و الأامل و المطلقات		الأطفال الذين هم على قيد الحياة		نوعر		الأطفال الذين توفيوا		الأطفال الذين ولدوا أحياء		المجموع
		و الأامل و المطلقات	نوعر	نوعر	نوعر	نوعر	نوعر	نوعر	نوعر	نوعر		
19 - 15	4613	61	37	67	1	2	3	38	32	70	32	70
24 - 20	4086	506	249	446	4	4	8	253	201	454	201	454
29 - 25	3754	1601	1139	2314	46	25	71	1185	1200	2385	1200	2385
34 - 30	3127	2235	2365	4590	69	32	101	2434	2257	4691	2257	4691
39 - 35	3405	2883	4082	7949	163	113	276	4245	3980	8225	3980	8225
44 - 40	2857	2572	4391	8742	284	192	476	4675	4543	9218	4543	9218
49 - 45	2698	2534	4993	9872	440	292	732	5433	5171	10604	5171	10604
54 - 50	1983	1902	4232	8372	498	380	878	4730	4520	9250	4520	9250
59 - 55	1239	1207	3083	6137	520	366	886	3603	3420	7023	3420	7023
64 - 60	1115	1099	2874	5816	720	555	1275	3594	3497	7091	3497	7091
69 - 65	1104	1091	3083	6006	892	660	1552	3975	3583	7558	3583	7558
74 - 70	898	891	2413	4828	744	580	1324	3157	2995	6152	2995	6152
79 - 75	527	522	1342	2684	495	342	837	1837	1684	3521	1684	3521
&+ 80	502	498	1112	2246	518	415	933	1630	1549	3179	1549	3179
المجموع	31908	19602	35395	70069	5394	3958	9352	40789	38632	79421	38632	79421

ولاية سطية  
جدول 313: عدد الأطفال المولدين أحياء حسب الجنس و الفئة العمرية للاتك في سن الإجاب  
بالوسط غير البلدي من ولاية سطية

الفئة العمرية	السكان الإيات	الإيات المتزوجات و الأمل و المطلقات		الأطفال الذين هم على قيد الحياة		الأطفال الذين توفيوا		الأطفال الذين ولدوا أحياء	
		و الأمل و المطلقات	تؤور	المجموع	تؤور	المجموع	تؤور	المجموع	
19 - 15	8315	181	64	136	5	6	11	78	147
24 - 20	7570	1285	639	1250	35	26	61	637	1311
29 - 25	6376	2850	2747	5238	129	82	211	2876	5449
34 - 30	5170	3472	4771	9466	263	211	474	5034	9940
39 - 35	4764	3863	7169	13894	473	335	808	7642	14702
44 - 40	4082	3622	8051	15564	818	576	1394	8869	16958
49 - 45	3840	3609	9124	17560	1119	807	1926	10243	19486
54 - 50	3343	3237	9164	17596	1388	1106	2494	10552	20090
59 - 55	2462	2417	7088	13848	1448	1141	2589	8536	16437
64 - 60	2331	2311	7047	13577	1736	1329	3065	8783	16642
69 - 65	2371	2358	6938	13474	1953	1539	3492	8891	16966
74 - 70	1852	1836	5330	10281	1762	1459	3221	7092	13502
79 - 75	1052	1040	2794	5512	954	761	1715	3748	7227
84 - 80	907	899	2114	4051	894	721	1615	3008	5666
المجموع	54435	32980	73040	141447	12977	10099	23076	86017	164523

ولاية سوسة: عدد الأطفال العمرية للاتات في سن الاتجاب بولاية سوسة

المجموع	الأطفال الذين ولدوا أحياء		الأطفال الذين توفيوا		الأطفال الذين هم على قيد الحياة		الأطفال الذين هم على قيد الحياة		الات المتزوجات و الأراامل و المطلقات	الات السكان	الفئة العمرية
	اتات	ذكور	اتات	ذكور	المجموع	ذكور	المجموع	اتات			
469	225	244	37	18	19	432	207	225	665	27544	19 - 15
4916	2383	2533	106	45	61	4810	2338	2472	5274	28541	24 - 20
20099	9730	10369	476	207	269	19623	9523	10100	13132	26289	29 - 25
36782	17747	19035	919	369	550	35863	17378	18485	16229	21249	34 - 30
50720	24418	26302	1449	584	865	49271	23834	25437	17025	19409	39 - 35
58293	28229	30064	2295	938	1357	55998	27291	28707	16516	17828	44 - 40
60700	29133	31567	3316	1355	1961	57384	27778	29606	14762	15492	49 - 45
52010	25094	26916	4097	1821	2276	47913	23273	24640	11219	11588	54 - 50
42151	20287	21864	4949	2248	2701	37202	18039	19163	8041	8186	59 - 55
39304	18742	20562	6283	2840	3443	33021	15902	17119	6687	6758	64 - 60
38106	18278	19828	7563	3500	4063	30543	14778	15765	6045	6125	69 - 65
28996	13660	15336	6555	2918	3637	22441	10742	11699	4466	4522	74 - 70
19845	9303	10542	5067	2248	2819	14778	7055	7723	3090	3129	79 - 75
17905	8551	9354	5226	2343	2883	12679	6208	6471	2922	2946	80 +
470296	225780	244516	48338	21434	26904	421958	204346	217612	126073	199606	المجموع



ولاية سوسة  
جدول 314ب: عدد الأطفال المولودين أحياء حسب الجنس و الفئة العمرية للثلاث في سن الاحجاب  
بالتوسط البلدي من ولاية سوسة

المجموع	الأطفال الذين ولدوا أحياء		الأطفال الذين توفيوا		الأطفال الذين هم على قيد الحياة		الأطفال الذين هم على قيد الحياة		الولايات المتزوجات و الأمل و المطلقات	السكان الإناث	الفئة العمرية
	الذكور	الإناث	الذكور	الإناث	الذكور	الإناث	الذكور	الإناث			
338	162	176	22	11	11	11	316	151	165	21424	19 - 15
3679	1790	1889	75	32	43	3604	1758	1846	4076	23004	24 - 20
15546	7506	8040	335	147	188	15211	7359	7852	10568	21076	29 - 25
28334	13710	14624	642	257	385	27692	13453	14239	13095	16914	34 - 30
39550	18952	20598	1031	394	637	38519	18558	19961	13910	15677	39 - 35
46076	22394	23682	1641	678	963	44435	21716	22719	13612	14606	44 - 40
46811	22528	24283	2398	963	1435	44413	21565	22848	11940	12470	49 - 45
39831	19271	20560	2899	1281	1618	36932	17990	18942	9063	9351	54 - 50
32039	15526	16513	3441	1577	1864	28598	13949	14649	6435	6550	59 - 55
29381	14103	15278	4464	2013	2451	24917	12090	12827	5208	5264	64 - 60
28067	13456	14611	5411	2503	2908	22656	10953	11703	4575	4643	69 - 65
22061	10401	11660	4926	2217	2709	17135	8184	8951	3463	3511	74 - 70
14956	6989	7967	3758	1657	2101	11198	5332	5866	2349	2380	79 - 75
13260	6329	6931	3812	1715	2097	9448	4614	4834	2191	2212	74 - 80
359929	173117	186812	34855	15445	19410	325074	157672	167402	100970	159082	المجموع

جدول 314 ج: عدد الأطفال المولودين أحياء حسب الجنس و الفئة العمرية للإناث في سن الإجاب

ولاية سوسة

بالوسط غير البلدي من ولاية سوسة

المجموع	الأطفال الذين ولدوا أحياء		الأطفال الذين توفوا		الأطفال الذين هم على قيد الحياة		الأطفال الذين هم على قيد الحياة		الناطقات المتزوجات و الأراامل و المطلقات	السكان الإناث	الفئة العمرية
	إناث	ذكور	إناث	ذكور	إناث	ذكور	إناث	ذكور			
131	63	68	15	7	8	116	56	60	180	6120	19 - 15
1237	593	644	31	13	18	1206	580	626	1198	5537	24 - 20
4553	2224	2329	141	60	81	4412	2164	2248	2564	5213	29 - 25
8448	4037	4411	277	112	165	8171	3925	4246	3134	4335	34 - 30
11170	5466	5704	418	190	228	10752	5276	5476	3115	3732	39 - 35
12217	5835	6382	654	260	394	11563	5575	5988	2904	3222	44 - 40
13889	6605	7284	918	392	526	12971	6213	6758	2822	3022	49 - 45
12179	5823	6356	1198	540	658	10981	5283	5698	2156	2237	54 - 50
10112	4761	5351	1508	671	837	8604	4090	4514	1606	1636	59 - 55
9923	4639	5284	1819	827	992	8104	3812	4292	1479	1494	64 - 60
10039	4822	5217	2152	997	1155	7887	3825	4062	1470	1482	69 - 65
6935	3259	3676	1629	701	928	5306	2558	2748	1003	1011	74 - 70
4889	2314	2575	1309	591	718	3580	1723	1857	741	749	79 - 75
4645	2222	2423	1414	628	786	3231	1594	1637	731	734	80 +
110367	52663	57704	13483	5989	7494	96884	46674	50210	25103	40524	المجموع

جدول 315: عدد الأطفال المولودين أحياء حسب الجنس و الفئة العمرية للاتاك في سن الإنجاب بولاية المنستير

المجموع	الأطفال الذين ولدوا أحياء		الأطفال الذين توفوا		الأطفال الذين هم على قيد الحياة		الأطفال الذين هم على قيد الحياة		الأطفال المتزوجات و الأزامل و المطلقات		السكان الأناث	الفئة العمرية
	إناث	ذكور	إناث	ذكور	إناث	ذكور	إناث	ذكور	إناث	ذكور		
523	249	274	19	10	9	504	239	265	744	23966	19 - 15	
5449	2586	2863	143	78	65	5306	2508	2798	5207	24890	24 - 20	
18959	9231	9728	395	172	223	18564	9059	9505	11228	20726	29 - 25	
31762	15380	16382	668	275	393	31094	15105	15989	13011	16596	34 - 30	
44783	21577	23206	1268	498	770	43515	21079	22436	13821	15523	39 - 35	
49776	24317	25459	1847	809	1038	47929	23508	24421	13224	14150	44 - 40	
47739	23032	24707	2528	1041	1487	45211	21991	23220	11065	11565	49 - 45	
40796	19536	21260	3219	1400	1819	37577	18136	19441	8293	8496	54 - 50	
36584	17340	19244	4221	1840	2381	32363	15500	16863	6454	6535	59 - 55	
34263	16405	17858	5185	2447	2738	29078	13958	15120	5448	5510	64 - 60	
33226	15877	17349	6278	2938	3340	26948	12939	14009	4878	4924	69 - 65	
26071	12289	13782	5391	2531	2860	20680	9758	10922	3818	3848	74 - 70	
17876	8397	9479	4559	2097	2462	13317	6300	7017	2609	2630	79 - 75	
15005	7059	7946	4222	1913	2309	10783	5146	5637	2429	2449	&+ 80	
402812	193275	209537	39943	18049	21894	362869	175226	187643	102229	161808	المجموع	

جدول 316: عدد الأطفال المولودين أحياء حسب الجنس و الفئة العمرية للاتات في سن الإجاب بولاية المهدية

ولاية المهدية	الأطفال الذين ولدوا أحياء		الأطفال الذين توفيوا		الأطفال الذين هم على قيد الحياة		الأطفال الذين هم على قيد الحياة		الاجات المتزوجات و الأزامل و المطلقات	السكان الاجات	الفئة العمرية
	المجموع	الذكور	الاجات	الذكور	المجموع	الذكور	المجموع	الذكور			
457	194	263	29	9	20	428	185	243	597	21244	19 - 15
4109	2011	2098	144	77	67	3965	1934	2031	3739	18506	24 - 20
15273	7477	7796	492	193	299	14781	7284	7497	8343	16819	29 - 25
26056	12645	13411	914	373	541	25142	12272	12870	9787	14104	34 - 30
38652	18584	20068	1774	724	1050	36878	17860	19018	10940	13501	39 - 35
41869	20195	21674	2386	1027	1359	39483	19168	20315	10101	11422	44 - 40
46682	22406	24276	3782	1668	2114	42900	20738	22162	9558	10213	49 - 45
43550	20961	22589	4677	2056	2621	38873	18905	19968	7760	8073	54 - 50
35405	16796	18609	5218	2314	2904	30187	14482	15705	5629	5749	59 - 55
34305	16405	17900	6219	2838	3381	28086	13567	14519	5118	5174	64 - 60
33498	15734	17764	7148	3250	3898	26350	12484	13866	4835	4880	69 - 65
27916	13292	14624	6730	3107	3623	21186	10185	11001	4072	4108	74 - 70
17602	8469	9133	4659	2152	2507	12943	6317	6626	2590	2613	79 - 75
15161	7121	8040	4275	1857	2418	10886	5264	5622	2417	2451	80 +
380535	182290	198245	48447	21645	26802	332088	160645	171443	85486	138857	المجموع

ولاية المهديّة  
جدول 316ب: عدد الأطفال المولودين أحياء حسب الجنس و الفئة العمرية للثلاث في سن الاجاب  
بالوسط البلدي من ولاية المهديّة

الفئة العمرية	السكان	الاثاث	الاثاث المتزوجات و الأمل و المطلقات		الأطفال الذين هم على قيد الحياة		الأطفال الذين توفيوا		الأطفال الذين ولدوا أحياء		المجموع
			و الأمل و المطلقات	الأطفال الذين هم على قيد الحياة	الأطفال الذين توفيوا	الأطفال الذين ولدوا أحياء	الذكور	النات	الذكور	النات	
19 - 15	8911	196	196	61	144	5	2	7	88	63	151
24 - 20	7951	1569	810	776	1586	24	16	40	834	792	1626
29 - 25	6990	3777	3060	2947	6007	82	60	142	3142	3007	6149
34 - 30	6270	4672	5446	5254	10700	170	116	286	5616	5370	10986
39 - 35	6289	5349	8249	7749	15998	332	203	535	8581	7952	16533
44 - 40	5627	5076	9202	8650	17852	527	379	906	9729	9029	18758
49 - 45	4771	4478	9004	8549	17553	731	526	1257	9735	9075	18810
54 - 50	3667	3534	8008	7766	15774	902	720	1622	8910	8486	17396
59 - 55	2809	2753	7024	6470	13494	1133	890	2023	8157	7360	15517
64 - 60	2482	2448	6615	6142	12757	1452	1226	2678	8067	7368	15435
69 - 65	2190	2162	6004	5418	11422	1582	1397	2979	7586	6815	14401
74 - 70	1845	1826	4966	4613	9579	1526	1300	2826	6492	5913	12405
79 - 75	1198	1185	3168	2964	6132	1240	971	2211	4408	3935	8343
84 - 80	1092	1076	2589	2460	5049	1142	849	1991	3731	3309	7040
المجموع	62092	40101	74228	69819	144047	10848	8655	19503	85076	78474	163550

ولاية المهدية  
جدول 316 ج: عدد الأطفال المولودين أحياء حسب الجنس و الفئة العمرية للإناث في سن الإجاب  
بالتوسط غير البلدي من ولاية المهدية

الفئة العمرية	السكان الإناث	الأطفال الذين هم على قيد الحياة		الأطفال الذين توفيوا		الأطفال الذين ولدوا أحياء		المجموع
		المجموع	أنث	ذكور	المجموع	أنث	ذكور	
19 - 15	12333	401	124	284	7	15	22	306
24 - 20	10555	2170	1158	2379	61	43	104	2483
29 - 25	9829	4566	4337	8774	133	217	350	9124
34 - 30	7834	5115	7018	14442	257	371	628	15070
39 - 35	7212	5591	10111	20880	521	718	1239	22119
44 - 40	5795	5025	10518	21631	648	832	1480	23111
49 - 45	5442	5080	12189	25347	1142	1383	2525	27872
54 - 50	4406	4226	11139	23099	1336	1719	3055	26154
59 - 55	2940	2876	8012	16693	1424	1771	3195	19888
64 - 60	2692	2670	7425	15329	1612	1929	3541	18870
69 - 65	2690	2673	7066	14928	1853	2316	4169	19097
74 - 70	2263	2246	5572	11607	1807	2097	3904	15511
79 - 75	1415	1405	3353	6811	1181	1267	2448	9259
&+ 80	1359	1341	2804	5837	1008	1276	2284	8121
المجموع	76765	45385	90826	188041	12990	15954	28944	216985

جدول 1317: عدد الأطفال المولودين أحياء حسب الجنس و الفئة العمرية للذكاء في سن الاجاب بولاية صفاقس

ولاية صفاقس

المجموع	الأطفال الذين ولدوا أحياء		الأطفال الذين توفوا		الأطفال الذين هم على قيد الحياة		الأطفال المتزوجات و الأزامل و المطلقات		السكان الاجاء	الفئة العمرية	
	الذكور	الإناث	الذكور	الإناث	الذكور	الإناث	الذكور	الإناث			
865	417	448	52	24	28	813	393	420	1112	43270	19 - 15
8415	4071	4344	196	80	116	8219	3991	4228	8956	42233	24 - 20
31759	15222	16537	771	351	420	30988	14871	16117	21111	38448	29 - 25
55456	26734	28722	1272	549	723	54184	26185	27999	24947	32030	34 - 30
81063	39276	41787	2667	1151	1516	78396	38125	40271	27874	31953	39 - 35
92473	44816	47657	4011	1713	2298	88462	43103	45359	26972	29431	44 - 40
90549	43826	46723	5416	2331	3085	85133	41495	43638	22317	23654	49 - 45
79774	38366	41408	6503	2871	3632	73271	35495	37776	17306	17999	54 - 50
68827	32987	35840	7641	3375	4266	61186	29612	31574	13288	13612	59 - 55
66882	31943	34939	9599	4365	5234	57283	27578	29705	11617	11858	64 - 60
69522	33174	36348	12580	5655	6925	56942	27519	29423	11138	11315	69 - 65
54042	25835	28207	11386	5128	6258	42656	20707	21949	8290	8414	74 - 70
33841	16067	17774	7825	3538	4287	26016	12529	13487	5093	5150	79 - 75
31957	15228	16729	8732	3900	4832	23225	11328	11897	4982	5048	80 + &
765425	367962	397463	78651	35031	43620	686774	332931	353843	205003	314415	المجموع

جدول 317: عدد الأطفال المولودين أحياء حسب الجنس و الفئة العمرية للإناث في سن الإجاب  
بالموسط البلدي من و لاية صفاقس

ولاية صفاقس

المجموع	الأطفال الذين ولدوا أحياء		الأطفال الذين توفوا		الحياة		الأطفال الذين هم على قيد الحياة		الأطفال الذين ماتوا		الناطقات المتزوجات و الأرملة و المطلقات	السكان الإناث	الفئة العمرية
	إناث	ذكور	إناث	ذكور	إناث	ذكور	إناث	ذكور	إناث	ذكور			
522	252	270	24	13	11	498	239	259	691	25826	19 - 15		
5115	2480	2635	75	27	48	5040	2453	2587	5836	26963	24 - 20		
18789	8994	9795	335	147	188	18454	8847	9607	13600	23790	29 - 25		
33633	16209	17424	583	249	334	33050	15960	17090	16460	20095	34 - 30		
49021	23836	25185	1229	525	704	47792	23311	24481	18684	20902	39 - 35		
57185	27825	29360	1990	818	1172	55195	27007	28188	18618	20259	44 - 40		
53562	26040	27522	2543	1047	1496	51019	24993	26026	15004	15984	49 - 45		
45121	21796	23325	2855	1215	1640	42266	20581	21685	11338	11891	54 - 50		
42445	20453	21992	3826	1640	2186	38619	18813	19806	9226	9505	59 - 55		
41702	20003	21699	5172	2316	2856	36530	17687	18843	7893	8105	64 - 60		
43550	20958	22592	7076	3167	3909	36474	17791	18683	7311	7466	69 - 65		
33793	16207	17586	6553	2960	3593	27240	13247	13993	5240	5334	74 - 70		
21622	10377	11245	4682	2160	2522	16940	8217	8723	3186	3232	79 - 75		
20535	9829	10706	5512	2469	3043	15023	7360	7663	3101	3152	80 - &		
466595	225259	241336	42455	18753	23702	424140	206506	217634	136188	202504	المجموع		



جدول 317 ج: عدد الأطفال المولدين أحياء حسب الجنس و الفئة العمرية للاتات في سن الاحجاب  
بالوسط غير البلدي من ولاية صفاقس

ولاية صفاقس

الفئة العمرية	السكان الاتات	الات المتزوجات و الارامل و المطلقات		الأطفال الذين هم على قيد الحياة		الأطفال الذين تولوا		الأطفال الذين تولوا أحياء		المجموع
		و الأراامل و المطلقات	نؤور	نؤور	نؤور	نؤور	نؤور	نؤور		
19 - 15	17444	421	161	315	17	11	28	178	165	343
24 - 20	15270	3120	1641	3179	68	53	121	1709	1591	3300
29 - 25	14658	7511	6510	12534	232	204	436	6742	6228	12970
34 - 30	11935	8487	10909	21134	389	300	689	11298	10525	21823
39 - 35	11051	9190	15790	30604	812	626	1438	16602	15440	32042
44 - 40	9172	8354	17171	33267	1126	895	2021	18297	16991	35288
49 - 45	7670	7313	17612	34114	1589	1284	2873	19201	17786	36987
54 - 50	6108	5968	16091	31005	1992	1656	3648	18083	16570	34653
59 - 55	4107	4062	11768	22567	2080	1735	3815	13848	12534	26382
64 - 60	3753	3724	10862	20753	2378	2049	4427	13240	11940	25180
69 - 65	3849	3827	10740	20468	3016	2488	5504	13756	12216	25972
74 - 70	3080	3050	7956	15416	2665	2168	4833	10621	9628	20249
79 - 75	1918	1907	4764	9076	1765	1378	3143	6529	5690	12219
80 + &	1896	1881	4234	8202	1789	1431	3220	6023	5399	11422
المجموع	111911	68815	136209	126425	262634	19918	36196	156127	142703	298830

جدول 318: عدد الأطفال المولودين أحياء حسب الجنس و الفئة العمرية للاتات في سن الإجاب بولاية القيروان

ولاية القيروان

الفئة العمرية	السكان	الات المتزوجات و الأزامل و المطلقات	الأطفال الذين هم على قيد الحياة		الأطفال الذين توفيوا		الأطفال الذين ولدوا أحياء	
			إناث	ذكور	إناث	ذكور	إناث	ذكور
19 - 15	30790	977	477	1018	35	84	512	1102
24 - 20	27114	5052	2564	5163	104	233	2668	5396
29 - 25	24892	11180	9292	19391	310	754	9602	20145
34 - 30	20224	13839	17578	36076	574	1394	18152	37470
39 - 35	18357	15304	26844	55476	1238	2905	28082	58381
44 - 40	15250	13838	28970	59765	1753	4020	30723	63785
49 - 45	13395	12752	30935	64087	2284	5377	33219	69464
54 - 50	11191	10907	29378	60958	3145	7167	32523	68125
59 - 55	7666	7547	21156	43701	3010	6858	24166	50559
64 - 60	7163	7087	19508	40896	3480	7933	22988	48829
69 - 65	6982	6884	18488	38191	4056	9279	22544	47470
74 - 70	5089	5001	12184	25280	3174	7109	15358	32389
79 - 75	3375	3324	7406	15407	2258	4948	9664	20355
84 - 80	3248	3186	6324	13000	2215	4864	8539	17864
المجموع	194736	116878	231104	478409	35289	62925	282594	541334

ولاية القيروان  
جدول 318 ب: عدد الأطفال المولودين أحياء حسب الجنس و الفئة العمرية للاتك في سن الاجاب  
بالوسط البلدي من ولاية القيروان

الفئة العمرية السكان الاجاب	الاطفال الذين هم على قيد الحياة		الاطفال الذين توفيوا		الاطفال الذين ولدوا أحياء		الاجاب المتزوجات و الأامل و المطلقات	السكان الاجاب	الفئة العمرية						
	المجموع	ذكور	المجموع	اناث	المجموع	اناث									
19 - 15	9796	249	155	661	141	690	1455	8753	24 - 20						
24 - 20	8753	1455	661	2769	690	2517	3572	7887	29 - 25						
29 - 25	7887	1455	661	2769	690	2517	3572	7887	34 - 30						
34 - 30	6713	4919	5339	9067	5286	8560	5674	6455	39 - 35						
39 - 35	6455	5674	9067	10047	8560	9603	5327	5749	44 - 40						
44 - 40	5749	5327	10047	10449	9603	9383	4541	4777	49 - 45						
49 - 45	4777	4541	9383	9854	8028	8322	3459	3546	54 - 50						
54 - 50	3546	3459	8322	8028	6039	6083	2448	2498	59 - 55						
59 - 55	2498	2448	6083	6039	5209	5682	2079	2106	64 - 60						
64 - 60	2106	2079	5682	5209	4169	4169	943	957	69 - 65						
69 - 65	2042	2005	5268	3601	3400	3601	1456	1489	74 - 70						
74 - 70	1489	1456	3601	3400	2050	2119	943	957	79 - 75						
79 - 75	957	943	2119	1941	1835	1941	969	993	84 - 80						
84 - 80	993	969	1941	152367	73677	78690	13585	5803	7782	138782	67874	70908	39096	63761	المجموع

جدول 318: عدد الأطفال المولودين أحياء حسب الجنس و الفئة العمرية للإناث في سن الإجاب

بالموسط غير البلدي من ولاية القيروان

ولاية القيروان

الفئة العمرية	السكان الإناث	الإناث المتزوجات و الأرملة و المطلقات		الأطفال الذين هم على قيد الحياة		تأخر		الأطفال الذين توفيوا		الأطفال الذين ولدوا أحياء	
		و الأرملة و المطلقات	تأخر	المجموع	تأخر	المجموع	تأخر	المجموع	تأخر	المجموع	
19 - 15	20994	728	386	336	722	39	28	67	425	364	789
24 - 20	18361	3597	1938	1874	3812	99	83	182	2037	1957	3994
29 - 25	17005	7608	7330	6775	14105	374	254	628	7704	7029	14733
34 - 30	13511	8920	13159	12292	25451	678	464	1142	13837	12756	26593
39 - 35	11902	9630	19565	18284	37849	1320	980	2300	20885	19264	40149
44 - 40	9501	8511	20748	19367	40115	1781	1427	3208	22529	20794	43323
49 - 45	8618	8211	23298	21552	44850	2498	1866	4364	25796	23418	49214
54 - 50	7645	7448	23258	21350	44608	3266	2580	5846	26524	23930	50454
59 - 55	5168	5099	16462	15117	31579	3042	2425	5467	19504	17542	37046
64 - 60	5057	5008	15706	14299	30005	3436	2726	6162	19142	17025	36167
69 - 65	4940	4879	14435	13355	27790	4036	3154	7190	18471	16509	34980
74 - 70	3600	3545	9495	8784	18279	3022	2463	5485	12517	11247	23764
79 - 75	2418	2381	5882	5356	11238	2025	1777	3802	7907	7133	15040
&+ 80	2255	2217	4735	4489	9224	1891	1606	3497	6626	6095	12721
المجموع	130975	77782	176397	163230	339627	27507	21833	49340	203904	185063	388967

جدول 319: عدد الأطفال المولودين أحياء حسب الجنس و الفئة العمرية للاثان في سن الاجاب بولاية القصرين

ولاية القصرين

الفئة العمرية	السكان الاثان	الاثان المتزوجات و الازامل و المطلقات		الأطفال الذين هم على قيد الحياة		الأطفال الذين توفيوا		الأطفال الذين ولدوا أحياء	
		المجموع	نوع	المجموع	نوع	المجموع	نوع	المجموع	نوع
19 - 15	24815	845		690	24	29	53	371	372
24 - 20	20179	3904		4289	113	91	204	2300	2193
29 - 25	18177	8635		15677	463	319	782	8480	7979
34 - 30	14320	10147		27695	910	617	1527	15248	13974
39 - 35	13800	11873		45342	1678	1202	2880	24966	23256
44 - 40	10949	10088		46479	1957	1451	3408	25737	24150
49 - 45	9591	9200		49090	2751	2075	4826	27977	25939
54 - 50	8100	7934		46165	3166	2516	5682	26778	25069
59 - 55	5157	5094		30666	2877	2293	5170	18430	17406
64 - 60	4719	4680		27984	3386	2768	6154	17723	16415
69 - 65	4904	4872		27643	4008	3369	7377	18196	16824
74 - 70	3581	3552		18609	3254	2658	5912	12695	11826
79 - 75	2042	2022		9818	1901	1549	3450	7021	6247
&+ 80	1998	1975		8834	1841	1505	3346	6321	5859
المجموع	142332	84821		358981	28329	22442	50771	212243	197509
	409752								

جدول 319: عدد الأطفال المولودين أحياء حسب الجنس و الفئة العمرية للإناث في سن الإجاب

بالتوسط البلدي من ولاية القصرين

ولاية القصرين

الفئة العمرية	السكان الإناث	الإناث المتزوجات و الأرحام و المطلقات		الأطفال الذين هم على قيد الحياة		الأطفال الذين توفيوا		الأطفال الذين ولدوا أحياء		المجموع
		و الأرحام و المطلقات	نوعر	المجموع	نوعر	المجموع	نوعر	نوعر		
19 - 15	9953	256	109	205	4	3	7	113	99	212
24 - 20	7759	1348	700	1339	26	29	55	726	668	1394
29 - 25	7062	3282	2625	5192	122	77	199	2747	2644	5391
34 - 30	6154	4415	5331	10334	266	185	451	5597	5188	10785
39 - 35	6058	5296	9037	17713	584	378	962	9621	9054	18675
44 - 40	5084	4707	9931	19337	675	524	1199	10606	9930	20536
49 - 45	4243	4057	9961	19388	973	721	1694	10934	10148	21082
54 - 50	3360	3281	8865	17556	1119	893	2012	9984	9584	19568
59 - 55	2089	2062	5824	11535	1016	853	1869	6840	6564	13404
64 - 60	1795	1777	5196	10122	1167	976	2143	6363	5902	12265
69 - 65	1804	1789	4976	9837	1422	1261	2683	6398	6122	12520
74 - 70	1271	1257	3272	6480	1195	904	2099	4467	4112	8579
79 - 75	767	755	1867	3707	686	605	1291	2553	2445	4998
84 - 80	754	748	1626	3245	718	603	1321	2344	2222	4566
المجموع	58153	35030	69320	135990	9973	8012	17985	79293	74682	153975

الولاية القصرين  
جدول 319: عدد الأطفال المولودين أحياء حسب الجنس و الفئة العمرية للاتات في سن الإجاب  
بالوسط غير البلدي من ولاية القصرين

المجموع	الأطفال الذين ولدوا أحياء		الأطفال الذين توفيوا		الأطفال الذين هم على قيد الحياة		الأطفال الذين هم على قيد الحياة		الولايات المتزوجات و الأمل و المطلقات	السكان الاجت	الفئة العمرية
	الذكور	الإناث	الذكور	الإناث	الذكور	الإناث	الذكور	الإناث			
531	273	258	46	26	20	485	247	238	589	14862	19 - 15
3099	1525	1574	149	62	87	2950	1463	1487	2556	12420	24 - 20
11068	5335	5733	583	242	341	10485	5093	5392	5353	11115	29 - 25
18437	8786	9651	1076	432	644	17361	8354	9007	5732	8166	34 - 30
29547	14202	15345	1918	824	1094	27629	13378	14251	6577	7742	39 - 35
29351	14220	15131	2209	927	1282	27142	13293	13849	5381	5865	44 - 40
32834	15791	17043	3132	1354	1778	29702	14437	15265	5143	5348	49 - 45
32279	15485	16794	3670	1623	2047	28609	13862	14747	4653	4740	54 - 50
22432	10842	11590	3301	1440	1861	19131	9402	9729	3032	3068	59 - 55
21873	10513	11360	4011	1792	2219	17862	8721	9141	2903	2924	64 - 60
22500	10702	11798	4694	2108	2586	17806	8594	9212	3083	3100	69 - 65
15942	7714	8228	3813	1754	2059	12129	5960	6169	2295	2310	74 - 70
8270	3802	4468	2159	944	1215	6111	2858	3253	1267	1275	79 - 75
7614	3637	3977	2025	902	1123	5589	2735	2854	1227	1244	80+
255777	122827	132950	32786	14430	18356	222991	108397	114594	49791	84179	المجموع

ولاية سيدي بوزيد: عدد الأطفال المولدين أحياء حسب الجنس و الفئة العمرية للإناث في سن الانجاب بولاية سيدي بوزيد

ولاية سيدي بوزيد

الفئة العمرية	السكان الإناث	الإناث المتزوجات و الأراامل و المطلقات		الأطفال الذين هم على قيد الحياة		الأطفال الذين توقفا		الأطفال الذين ولدوا أحياء		المجموع
		و الأراامل و المطلقات	تأخر	إناث	تأخر	إناث	تأخر	إناث		
19 - 15	23633	572	334	285	619	28	22	50	362	669
24 - 20	19694	3020	1539	1480	3019	71	67	138	1610	3157
29 - 25	17731	7187	6272	5702	11974	277	238	515	6549	12489
34 - 30	15099	9452	12701	11652	24353	638	475	1113	13339	25466
39 - 35	13993	10953	20615	19555	40170	1229	912	2141	21844	42311
44 - 40	11364	9929	23334	21859	45193	1705	1322	3027	25039	48220
49 - 45	9856	9284	25560	23806	49366	2338	1937	4275	27898	53641
54 - 50	7791	7573	23469	22069	45538	2958	2407	5365	26427	50903
59 - 55	5039	4950	16135	15167	31302	2613	2098	4711	18748	36013
64 - 60	4798	4747	15281	14240	29521	3279	2596	5875	18560	35396
69 - 65	5059	5016	15395	14436	29831	4004	3223	7227	19399	37058
74 - 70	3581	3541	10443	9803	20246	2934	2427	5361	13377	25607
79 - 75	2169	2145	5760	5393	11153	1873	1506	3379	7633	14532
80 + &	2250	2227	5535	5175	10710	1969	1637	3606	7504	14316
المجموع	142057	80596	182373	170622	352995	25916	20867	46783	208289	399778



الولاية سيدي بوزيد  
جدول 320ب: عدد الأطفال المولودين أحياء حسب الجنس و الفئة العمرية للإناث في سن الإحجاب  
بالتوسط البلدي من ولاية سيدي بوزيد

الفئة العمرية	السكان الإناث	الإناث المتزوجات و الأامل و المطلقات		ذكور	الأطفال الذين هم على قيد الحياة		ذكور	الأطفال الذين توفيوا		المجموع	الأطفال الذين ولدوا أحياء		المجموع
		و الأامل و المطلقات	و الأامل و المطلقات		المجموع	المجموع		إناث	ذكور		إناث	ذكور	
19 - 15	6127	111	655	67	127	60	9	8	17	76	68	144	144
24 - 20	4655	655	286	276	562	286	6	8	14	282	294	576	576
29 - 25	4135	1868	1338	1427	2765	1338	65	41	106	1492	1379	2871	2871
34 - 30	3835	2727	2842	3183	6025	2842	144	101	245	3327	2943	6270	6270
39 - 35	3689	3149	5115	5341	10456	5115	259	203	462	5600	5318	10918	10918
44 - 40	3228	2949	6022	6361	12383	6022	415	286	701	6776	6308	13084	13084
49 - 45	2762	2647	6218	6621	12839	6218	553	434	987	7174	6652	13826	13826
54 - 50	1821	1777	4752	5067	9819	4752	612	491	1103	5679	5243	10922	10922
59 - 55	1092	1074	3142	3297	6439	3142	527	443	970	3824	3585	7409	7409
64 - 60	879	870	2602	2675	5277	2602	591	453	1044	3266	3055	6321	6321
69 - 65	884	873	2476	2630	5106	2476	685	600	1285	3315	3076	6391	6391
74 - 70	571	563	1487	1606	3093	1487	531	400	931	2137	1887	4024	4024
79 - 75	345	343	851	877	1728	851	343	254	597	1220	1105	2325	2325
84 - 80	390	383	890	940	1830	890	378	314	692	1318	1204	2522	2522
المجموع	34413	19989	38081	40368	78449	38081	5118	4036	9154	45486	42117	87603	87603

جدول 320: عدد الأطفال المولودين أحياء حسب الجنس و الفئة العمرية للإناث في سن الأجاب

بالوسط غير البلدي من ولاية سيدي بوزيد

ولاية سيدي بوزيد

الفئة العمرية	السكان الإناث	الإناث المتزوجات و الأراامل و المطلقات		الأطفال الذين هم على قيد الحياة		تغور		الأطفال الذين توفيوا		الأطفال الذين ولدوا أحياء		المجموع
		و الأراامل و المطلقات	تغور	إناث	المجموع	تغور	إناث	المجموع	تغور	إناث		
19 - 15	17506	461	267	225	492	19	14	33	286	239	525	
24 - 20	15039	2365	1263	1194	2457	65	59	124	1328	1253	2581	
29 - 25	13596	5319	4845	4364	9209	212	197	409	5057	4561	9618	
34 - 30	11264	6725	9518	8810	18328	494	374	868	10012	9184	19196	
39 - 35	10304	7804	15274	14440	29714	970	709	1679	16244	15149	31393	
44 - 40	8136	6980	16973	15837	32810	1290	1036	2326	18263	16873	35136	
49 - 45	7094	6637	18939	17588	36527	1785	1503	3288	20724	19091	39815	
54 - 50	5970	5796	18402	17317	35719	2346	1916	4262	20748	19233	39981	
59 - 55	3947	3876	12838	12025	24863	2086	1655	3741	14924	13680	28604	
64 - 60	3919	3877	12606	11638	24244	2688	2143	4831	15294	13781	29075	
69 - 65	4175	4143	12765	11960	24725	3319	2623	5942	16084	14583	30667	
74 - 70	3010	2978	8837	8316	17153	2403	2027	4430	11240	10343	21583	
79 - 75	1824	1802	4883	4542	9425	1530	1252	2782	6413	5794	12207	
80 +	1860	1844	4595	4285	8880	1591	1323	2914	6186	5608	11794	
المجموع	107644	60607	142005	132541	274546	20798	16831	37629	162803	149372	312175	

جدول 321: عدد الأطفال المولودين أحياء حسب الجنس و الفئة العمرية للآباء في سن الإنجاب بولاية قايس

الفئة العمرية	السكان الإناث	البنات المتزوجات و الأزامل و المطلقات	الأطفال الذين هم على قيد الحياة			الأطفال الذين توفيوا			الأطفال الذين ولدوا أحياء		
			تغير	الناث	المجموع	تغير	الناث	المجموع	تغير	الناث	المجموع
19 - 15	19742	220	93	187	1	4	5	95	97	192	
24 - 20	18744	2345	967	2029	33	28	61	1095	995	2090	
29 - 25	15579	6557	4672	9693	167	125	292	5188	4797	9985	
34 - 30	12918	8935	10047	20681	403	341	744	11037	10388	21425	
39 - 35	12376	10412	16759	34240	868	713	1581	18349	17472	35821	
44 - 40	10701	9771	19064	38627	1263	96	2259	20826	20060	40886	
49 - 45	9214	8823	19993	40657	1864	1549	3413	22528	21542	44070	
54 - 50	6756	6606	16345	33663	2179	1732	3911	19497	18077	37574	
59 - 55	5055	5008	13415	27727	2408	1966	4374	16720	15381	32101	
64 - 60	4240	4213	11300	23443	2692	2337	5029	14835	13637	28472	
69 - 65	4114	4076	10892	22360	3313	2822	6135	14781	13714	28495	
74 - 70	3366	3348	8545	17574	3079	2570	5649	12108	11115	23223	
79 - 75	2193	2179	5194	10783	2245	1953	4198	7834	7147	14981	
80 + &	2364	2349	4896	10154	2435	2151	4586	7693	7047	14740	
المجموع	127362	74842	142182	291818	22950	19287	42237	172586	161469	334055	

جدول 321: عدد الأطفال المولودين أحياء حسب الجنس و الفئة العمرية للإناث في سن الإجاب

بالتوسط البلدي من ولاية قايس

ولاية قايس

الفئة العمرية	السكان الإناث	الإناث المتزوجات و الأرملة و المطلقات		الأطفال الذين هم على قيد الحياة		نوعر		نوعر		الأطفال الذين توفيوا		نوعر		نوعر		المجموع
		و الأرملة و المطلقات	و الأرملة و المطلقات	المجموع	نوعر	نوعر	نوعر	نوعر	نوعر	نوعر	نوعر	نوعر	نوعر	نوعر		
19 - 15	12769	134	62	126	1	2	3	63	66	63	3	63	66	63	66	129
24 - 20	12638	1529	672	1259	13	11	24	685	598	685	24	685	598	685	598	1283
29 - 25	10306	4590	3387	6482	88	70	158	3475	3165	3475	158	3475	3165	3475	3165	6640
34 - 30	8802	6363	7099	13816	197	175	372	7296	6892	7296	372	7296	6892	7296	6892	14188
39 - 35	8750	7495	11809	23118	491	407	898	12300	11716	12300	898	12300	11716	12300	11716	24016
44 - 40	7621	6991	13150	26022	746	533	1279	13896	13405	13896	1279	13896	13405	13896	13405	27301
49 - 45	6371	6085	13222	26187	1047	848	1895	14269	13813	14269	1895	14269	13813	14269	13813	28082
54 - 50	4544	4427	11071	21410	1166	947	2113	12237	11286	12237	2113	12237	11286	12237	11286	23523
59 - 55	3400	3367	9369	18157	1396	1145	2541	10765	9933	10765	2541	10765	9933	10765	9933	20698
64 - 60	2728	2708	7888	15085	1516	1287	2803	9404	8484	9404	2803	9404	8484	9404	8484	17888
69 - 65	2668	2638	7629	14657	1994	1706	3700	9623	8734	9623	3700	9623	8734	9623	8734	18357
74 - 70	2065	2049	5744	11151	1842	1477	3319	7586	6884	7586	3319	7586	6884	7586	6884	14470
79 - 75	1382	1376	3560	6911	1405	1217	2622	4965	4568	4965	2622	4965	4568	4965	4568	9533
&+ 80	1456	1445	3317	6444	1565	1337	2902	4882	4464	4882	2902	4882	4464	4882	4464	9346
المجموع	85500	51197	97979	190825	13467	11162	24629	111446	104008	111446	24629	111446	104008	111446	104008	215454

جدول 321ج: عدد الأطفال المولودين أحياء حسب الجنس و الفئة العمرية للاتات في سن الإجاب  
بالوسط غير البلدي من و لاية قايس

ولاية قايس

الفئة العمرية	السكان الاجت	الات المتزوجات و الأمل و المطلقات		الأطفال الذين هم على قيد الحياة		الأطفال الذين توفيوا		الأطفال الذين ولدوا أحياء		المجموع
		و الأمل و المطلقات	تأخر	تأخر	تأخر	تأخر	تأخر	تأخر		
19 - 15	6973	86	32	29	61	0	2	32	31	63
24 - 20	6106	816	390	380	770	20	17	410	397	807
29 - 25	5273	1967	1634	1577	3211	79	55	1713	1632	3345
34 - 30	4116	2572	3535	3330	6865	206	166	3741	3496	7237
39 - 35	3626	2917	5672	5450	11122	377	306	6049	5756	11805
44 - 40	3080	2780	6413	6192	12605	517	463	6930	6655	13585
49 - 45	2843	2738	7442	7028	14470	817	701	8259	7729	15988
54 - 50	2212	2179	6247	6006	12253	1013	785	7260	6791	14051
59 - 55	1655	1641	4943	4627	9570	1012	821	5955	5448	11403
64 - 60	1512	1505	4255	4103	8358	1176	1050	5431	5153	10584
69 - 65	1446	1438	3839	3864	7703	1319	1116	5158	4980	10138
74 - 70	1301	1299	3285	3138	6423	1237	1093	4522	4231	8753
79 - 75	811	803	2029	1843	3872	840	736	2869	2579	5448
84 - 80	908	904	1941	1769	3710	870	814	2811	2583	5394
المجموع	41862	23645	51657	49336	100993	9483	8125	61140	57461	118601

ولاية مدين و الاية مدين: عدد الاطفال المولدين احياء حسب الجنس و الفئة العمرية للامات في سن الاجاب بولاية مدين

الولاية مدين	الفئة العمرية	السكان الاجام	الاجام المتزوجات و الارامل و المطلقات		الاطفال الذين هم على قيد الحياة		الاطفال الذين توفي		الاطفال الذين ولدوا احياء		المجموع
			و الارامل و المطلقات	الاجام المتزوجات	المجموع	اناث	ذكور	المجموع	اناث	ذكور	
429	19 - 15	25554	443	443	401	9	19	28	201	228	429
3743	24 - 20	22395	3770	3770	3607	78	58	136	1918	1825	3743
16043	29 - 25	20555	9682	9682	15500	300	243	543	8337	7706	16043
31369	34 - 30	16884	12086	12086	30049	785	535	1320	16201	15168	31369
46774	39 - 35	14800	12819	12819	44054	1539	1181	2720	23998	22776	46774
53542	44 - 40	12776	12027	12027	49545	2232	1765	3997	27437	26105	53542
55761	49 - 45	10904	10665	10665	50360	3034	2367	5401	28815	26946	55761
45968	54 - 50	8038	7921	7921	40343	3104	2521	5625	23694	22274	45968
40774	59 - 55	6541	6493	6493	34162	16604	3079	6612	21091	19683	40774
37287	64 - 60	5769	5732	5732	29598	14460	4102	7689	19240	18047	37287
33629	69 - 65	5215	5193	5193	25411	12505	3774	8218	17350	16279	33629
25858	74 - 70	4078	4051	4051	18649	9077	3399	7209	13382	12476	25858
17099	79 - 75	2807	2790	2790	11582	5637	2533	5517	8929	8170	17099
15813	84 - 80	2792	2774	2774	10492	5018	2508	5321	8287	7526	15813
424089	المجموع	159108	96446	96446	363753	177640	27569	60336	218880	205209	424089

جدول 322ب: عدد الأطفال المولودين أحياء حسب الجنس و الفئة العمرية للاناث في سن الاحجاب  
بالموسط البلدي من ولاية مدين

ولاية مدين

الفئة العمرية	السكان الاناث	الاناث المتزوجات و الأمل و المطلقات		الأطفال الذين هم على قيد الحياة		الأطفال الذين ولدوا		الأطفال الذين ولدوا أحياء	
		و الأمل و المطلقات	الاناث	ذكور	الاناث	المجموع	ذكور	الاناث	المجموع
19 - 15	18778	358	171	327	7	15	22	163	349
24 - 20	16722	3018	1408	2842	60	34	94	1494	2936
29 - 25	15568	7634	5744	11933	219	156	375	6408	12308
34 - 30	13219	9556	11080	22821	529	358	887	12270	23708
39 - 35	11553	9935	15850	32376	1027	768	1795	17553	34171
44 - 40	10265	9593	18375	37488	1576	1215	2791	20689	40279
49 - 45	8519	8305	18316	37314	2126	1664	3790	21124	41104
54 - 50	6289	6187	14738	30119	2203	1862	4065	17584	34184
59 - 55	5126	5084	12627	26118	2654	2281	4935	16145	31053
64 - 60	4501	4466	11115	22812	3150	2757	5907	14847	28719
69 - 65	3990	3970	9622	19526	3407	2891	6298	13311	25824
74 - 70	3071	3047	6876	14210	2873	2546	5419	10207	19629
79 - 75	2160	2146	4358	8954	2427	2020	4447	7023	13401
84 - 80	2137	2122	3869	8077	2281	1965	4246	6489	12323
المجموع	121898	75421	134149	274917	24539	20532	45071	165307	319988

والاية مدين  
جدول 322: عدد الاطفال المولدين احياء حسب الجنس و الفئة العمرية للاتات في سن الاجاب  
بالوسط غير البلدي من و الاية مدين

الفئة العمرية	السكان الايات	الات المتزوجات و الازامل و المطلقات		الاطفال الذين هم على قيد الحياة		نوع		الاطفال الذين توفيوا		الاطفال الذين ولدوا احياء		المجموع
		و الازامل و المطلقات	نوع	المجموع	نوع	المجموع	نوع	نوع	نوع	نوع		
19 - 15	6776	85	36	74	2	4	6	38	42	42	80	
24 - 20	5673	752	406	765	18	24	42	424	383	807		
29 - 25	4987	2048	1848	3567	81	87	168	1929	1806	3735		
34 - 30	3665	2530	3675	7228	256	177	433	3931	3730	7661		
39 - 35	3247	2884	5933	11678	512	413	925	6445	6158	12603		
44 - 40	2511	2434	6092	12057	656	550	1206	6748	6515	13263		
49 - 45	2385	2360	6783	13046	908	703	1611	7691	6966	14657		
54 - 50	1749	1734	5209	10224	901	659	1560	6110	5674	11784		
59 - 55	1415	1409	4067	8044	879	798	1677	4946	4775	9721		
64 - 60	1268	1266	3441	6786	952	830	1782	4393	4175	8568		
69 - 65	1225	1223	3002	5885	1037	883	1920	4039	3766	7805		
74 - 70	1007	1004	2238	4439	937	853	1790	3175	3054	6229		
79 - 75	647	644	1349	2628	557	513	1070	1906	1792	3698		
&+ 80	655	652	1266	2415	532	543	1075	1798	1692	3490		
المجموع	37210	21025	45345	88836	8228	7037	15265	53573	50528	104101		



جدول 1323: عدد الأطفال المولودين أحياء حسب الجنس و الفئة العمرية للاتك في سن الإجاب بولاية تطاوين

ولاية تطاوين	الأطفال الذين ولدوا أحياء		الأطفال الذين توفوا		الأطفال المولودين أحياء حسب الحياة		الأطفال الذين هم على قيد الحياة		الأطفال الذين ماتوا		الأمهات المتزوجات و الأزامل و المطلقات	السكان الأحياء	الفئة العمرية
	المجموع	الذكور	الإناث	المجموع	الذكور	الإناث	المجموع	الذكور	الإناث	الذكور			
113	48	65	15	6	9	98	42	56	108	9543	19 - 15		
1004	474	530	55	21	34	949	453	496	995	7951	24 - 20		
5491	2698	2793	237	102	135	5254	2596	2658	3084	6746	29 - 25		
11431	5558	5873	645	274	371	10786	5284	5502	3835	5193	34 - 30		
17387	8504	8883	1335	593	742	16052	7911	8141	3981	4479	39 - 35		
20258	9783	10475	1713	779	934	18545	9004	9541	3797	4029	44 - 40		
20794	10198	10596	2111	978	1133	18683	9220	9463	3357	3441	49 - 45		
16786	8006	8780	2184	957	1227	14602	7049	7553	2497	2534	54 - 50		
14103	6868	7235	2435	1145	1290	11668	5723	5945	1980	1989	59 - 55		
12525	5972	6553	2603	1192	1411	9922	4780	5142	1815	1827	64 - 60		
12635	6030	6605	3169	1497	1672	9466	4533	4933	1860	1870	69 - 65		
10085	4832	5253	2914	1353	1561	7171	3479	3692	1519	1529	74 - 70		
5914	2806	3108	1958	934	1024	3956	1872	2084	933	940	79 - 75		
6118	2974	3144	2220	1090	1130	3898	1884	2014	1005	1010	&+ 80		
154644	74751	79893	23594	10921	12673	131050	63830	67220	30766	53081	المجموع		

ولاية تطاوين  
 جدول 323ب: عدد الأطفال المولودين أحياء حسب الجنس و الفئة العمرية للإناث في سن الاحجاب  
 بالوسط البلدي من ولاية تطاوين

الفئة العمرية	السكان الإناث	الإناث المتزوجات و الأامل و المطلقات		الأطفال الذين هم على قيد الحياة		الأطفال الذين من ولاية تطاوين		الأطفال الذين تتوفر		الأطفال الذين ولدوا أحياء		المجموع
		و الأامل و المطلقات	نكور	إناث	المجموع	نكور	إناث	المجموع	نكور	إناث		
19 - 15	5829	54	21	36	3	3	6	24	18	42	19 - 15	
24 - 20	4750	538	247	483	12	11	23	259	247	506	24 - 20	
29 - 25	4154	1830	1417	2833	68	60	128	1485	1476	2961	29 - 25	
34 - 30	3381	2445	3261	6381	214	131	345	3475	3251	6726	34 - 30	
39 - 35	2940	2570	4987	9864	450	342	792	5437	5219	10656	39 - 35	
44 - 40	2597	2424	5757	11223	527	462	989	6284	5928	12212	44 - 40	
49 - 45	2163	2101	5698	11419	625	572	1197	6323	6293	12616	49 - 45	
54 - 50	1509	1485	4474	8664	661	538	1199	5135	4728	9863	54 - 50	
59 - 55	1203	1197	3654	7119	763	625	1388	4417	4090	8507	59 - 55	
64 - 60	1103	1093	3089	6033	845	701	1546	3934	3645	7579	64 - 60	
69 - 65	1138	1131	3040	5918	959	859	1818	3999	3737	7736	69 - 65	
74 - 70	906	897	2315	4402	897	806	1703	3212	2893	6105	74 - 70	
79 - 75	556	554	1305	2467	618	536	1154	1923	1698	3621	79 - 75	
84 - 80	632	629	1294	2526	722	684	1406	2016	1916	3932	84 - 80	
المجموع	32861	18948	40559	38809	7364	6330	13694	47923	45139	93062	المجموع	

ولاية تطوئين  
جدول 323ج: عدد الأطفال المولودين أحياء حسب الجنس و الفئة العمرية للاتات في سن الاحباب  
بالوسط غير البلدي من ولاية تطوئين

الفئة العمرية السكان الاتات	الات المتزوجات و الأامل و المطلقات		الأطفال الذين هم على قيد الحياة		الأطفال الذين توفيوا		الأطفال الذين ولدوا أحياء		المجموع
	الذكور	الإناث	الذكور	الإناث	الذكور	الإناث	الذكور	الإناث	
19 - 15	3714	54	62	27	3	9	41	30	71
24 - 20	3201	457	466	217	10	32	271	227	498
29 - 25	2592	1254	2421	1180	42	109	1308	1222	2530
34 - 30	1812	1390	4405	2164	143	300	2398	2307	4705
39 - 35	1539	1411	6188	3034	251	543	3446	3285	6731
44 - 40	1432	1373	7322	3538	317	724	4191	3855	8046
49 - 45	1278	1256	7264	3499	406	914	4273	3905	8178
54 - 50	1025	1012	5938	2859	419	985	3645	3278	6923
59 - 55	786	783	4549	2258	520	1047	2818	2778	5596
64 - 60	724	722	3889	1836	491	1057	2619	2327	4946
69 - 65	732	729	3548	1655	638	1351	2606	2293	4899
74 - 70	623	622	2769	1392	547	1211	2041	1939	3980
79 - 75	384	379	1489	710	398	804	1185	1108	2293
84 - 80	378	376	1372	652	406	814	1128	1058	2186
المجموع	20220	11818	51682	25021	4591	9900	31970	29612	61582

ولاية قفصة  
جول 1324: عدد الأطفال المولودين أحياء حسب الجنس و الفئة العمرية للإناث في سن الاجاب بولاية قفصة

الفئة العمرية	السكان الإناث	الاجات المتزوجات و الأراامل و المطلقات		الأطفال الذين هم على قيد الحياة		الأطفال الذين توفيوا		الأطفال الذين ولدوا أحياء		المجموع
		و الأراامل و المطلقات	الاجات المتزوجات	المجموع	تُكور	إناث	تُكور	إناث		
19 - 15	19453	286	286	270	8	8	16	136	150	286
24 - 20	17188	2092	2092	2238	44	32	76	1213	1101	2314
29 - 25	13784	5512	5512	8668	169	126	295	4563	4400	8963
34 - 30	12313	7875	7875	18640	392	312	704	10025	9319	19344
39 - 35	12152	9710	9710	32063	951	677	1628	17230	16461	33691
44 - 40	10869	9559	9559	39421	1458	1163	2621	21763	20279	42042
49 - 45	8595	8041	8041	40054	2027	1603	3630	22691	20993	43684
54 - 50	6570	6359	6359	35427	2427	2009	4436	20650	19213	39863
59 - 55	4476	4397	4397	26839	2449	2238	4687	16367	15159	31526
64 - 60	3865	3828	3828	23742	2850	2548	5398	15059	14081	29140
69 - 65	3875	3845	3845	22988	3373	2995	6368	15357	13999	29356
74 - 70	2742	2711	2711	15426	2564	2253	4817	10528	9715	20243
79 - 75	1608	1597	1597	8372	1686	1423	3109	5999	5482	11481
84 - 80	1518	1498	1498	6941	1737	1428	3165	5312	4794	10106
المجموع	119008	67310	67310	281089	22135	18815	40950	166893	155146	322039

جدول 324ب: عدد الأطفال المولودين أحياء حسب الجنس و الفئة العمرية للثلاث في سن الاحجاب  
بالتوسط البلدي من ولاية قفصة

الولاية قفصة

الفئة العمرية	السكان	الاثاث	الايات المتزوجات و الأمل و المطلقات		الأطفال الذين هم على قيد الحياة		الأطفال الذين توفيوا		الأطفال الذين ولدوا أحياء	
			و الأمل و المطلقات	تأثير	المجموع	تأثير	المجموع	تأثير	المجموع	
19 - 15	14217		195	78	168	8	8	16	86	98
24 - 20	12662		1440	776	1490	28	26	54	804	740
29 - 25	9666		3882	2925	5781	100	69	169	3025	2925
34 - 30	8984		5876	6804	13012	243	174	417	7047	6382
39 - 35	9274		7468	11645	22953	574	402	976	12219	11710
44 - 40	8611		7604	15077	29438	969	780	1749	16046	15141
49 - 45	6736		6289	15283	29547	1376	1050	2426	16659	15314
54 - 50	4906		4737	12679	24752	1609	1298	2907	14288	13371
59 - 55	3351		3289	9988	19328	1713	1558	3271	11701	10898
64 - 60	2723		2696	8362	16346	1854	1675	3529	10216	9659
69 - 65	2725		2705	8350	16084	2282	1988	4270	10632	9722
74 - 70	1918		1891	5601	10765	1725	1512	3237	7326	6676
79 - 75	1107		1101	2937	5767	1159	950	2109	4096	3780
84 - 80	1050		1037	2486	4845	1210	997	2207	3696	3356
المجموع	87930		50210	102991	200276	14850	12487	27337	117841	109772
										227613

جدول 324: عدد الأطفال المولودين أحياء حسب الجنس و الفئة العمرية للإناث في سن الإجاب  
بالوسط غير البلدي من الولاية قفصة

ولاية قفصة

الفئة العمرية	السكان الإناث	الإناث المتزوجات و الأامل و المطلقات		الأطفال الذين هم على قيد الحياة		الأطفال الذين توفيوا		الأطفال الذين ولدوا أحياء		المجموع
		نوع	نوع	المجموع	نوع	نوع	نوع	نوع		
19 - 15	5236	91	652	102	0	0	0	52	50	102
24 - 20	4526	652	393	748	16	6	22	361	409	770
29 - 25	4118	1630	1469	2887	69	57	126	1475	1538	3013
34 - 30	3329	1999	2829	5628	149	138	287	2937	2978	5915
39 - 35	2878	2242	4634	9110	377	275	652	4751	5011	9762
44 - 40	2258	1955	5228	9983	489	383	872	5138	5717	10855
49 - 45	1859	1752	5381	10507	651	553	1204	5679	6032	11711
54 - 50	1664	1622	5544	10675	818	711	1529	5842	6362	12204
59 - 55	1125	1108	3930	7511	736	680	1416	4261	4666	8927
64 - 60	1142	1132	3847	7396	996	873	1869	4422	4843	9265
69 - 65	1150	1140	3634	6904	1091	1007	2098	4277	4725	9002
74 - 70	824	820	2363	4661	839	741	1580	3039	3202	6241
79 - 75	501	496	1376	2605	527	473	1000	1702	1903	3605
&+ 80	468	461	1089	2096	527	431	958	1438	1616	3054
المجموع	31078	17100	41767	80813	7285	6328	13613	45374	49052	94426

جدول 1325: عدد الأطفال المولودين أحياء حسب الجنس و الفئة العمرية للآباء في سن الإنجاب بولاية توزر

ولاية توزر

المجموع	الأطفال الذين ولدوا أحياء		الأطفال الذين توفيوا		الأطفال المولودين أحياء		الأطفال الذين هم على قيد الحياة		الأطفال الذين هم على قيد الحياة		الأمهات المتزوجات و الأزامل و المطلقات	السكان الأحياء	الفئة العمرية
	الذكور	الإناث	الذكور	الإناث	الذكور	الإناث	الذكور	الإناث	الذكور	الإناث			
37	22	15	3	2	1	34	20	14	14	76	5588	19 - 15	
659	311	348	29	11	18	630	300	330	330	677	4539	24 - 20	
3029	1537	1492	92	50	42	2937	1487	1450	1450	1938	4354	29 - 25	
6202	3041	3161	220	90	130	5982	2951	3031	3031	2612	3903	34 - 30	
10011	4881	5130	409	191	218	9602	4690	4912	4912	3034	3828	39 - 35	
11752	5826	5926	655	303	352	11097	5523	5574	5574	2821	3240	44 - 40	
11799	5762	6037	841	405	436	10958	5357	5601	5601	2384	2582	49 - 45	
11371	5488	5883	1220	539	681	10151	4949	5202	5202	1926	2008	54 - 50	
9236	4538	4698	1329	616	713	7907	3922	3985	3985	1376	1407	59 - 55	
7571	3721	3850	1418	638	780	6153	3083	3070	3070	1068	1095	64 - 60	
8464	4020	4444	1992	944	1048	6472	3076	3396	3396	1204	1221	69 - 65	
6961	3260	3701	1988	893	1095	4973	2367	2606	2606	984	1004	74 - 70	
4026	1944	2082	1275	599	676	2751	1345	1406	1406	612	623	79 - 75	
3384	1632	1752	1203	579	624	2181	1053	1128	1128	543	555	80 + &	
94502	45983	48519	12674	5860	6814	81828	40123	41705	41705	21255	35947	المجموع	

جدول 325: عدد الأطفال المولدين أحياء حسب الجنس و الفئة العمرية للإناث في سن الإجاب

بالوسط البلدي من ولاية توزر

ولاية توزر

الفئة العمرية	السكان الإناث	الإناث المتزوجات و الأرملة و المطلقات		الأطفال الذين هم على قيد الحياة		الأطفال الذين توفيوا		الأطفال الذين ولدوا أحياء		المجموع
		و الأرملة و المطلقات	نوع	نوع	نوع	نوع	نوع	نوع		
19 - 15	3754	48	7	20	1	1	2	8	14	22
24 - 20	3058	465	215	425	12	8	20	227	218	445
29 - 25	3080	1421	1045	2060	33	31	64	1078	1046	2124
34 - 30	2816	1931	2123	4213	97	65	162	2220	2155	4375
39 - 35	2748	2190	3293	6500	143	97	240	3436	3304	6740
44 - 40	2352	2037	3831	7591	230	186	416	4061	3946	8007
49 - 45	1914	1756	3833	7583	263	242	505	4096	3992	8088
54 - 50	1465	1397	3612	6975	420	323	743	4032	3686	7718
59 - 55	1054	1028	2863	5636	479	425	904	3342	3198	6540
64 - 60	789	769	2171	4364	505	399	904	2676	2592	5268
69 - 65	920	908	2527	4820	773	690	1463	3300	2983	6283
74 - 70	714	696	1792	3426	722	588	1310	2514	2222	4736
79 - 75	463	454	1019	2012	522	432	954	1541	1425	2966
&+ 80	402	393	824	1565	465	432	897	1289	1173	2462
المجموع	25529	15493	29155	57190	4665	3919	8584	33820	31954	65774



ولادة توزر  
جدول 325: عدد الأطفال المولودين أحياء حسب الجنس و الفئة العمرية للآباء في سن الإنجاب  
بالوسط غير البلدي من ولاية توزر

الفئة العمرية	السكان الإناث	الولايات المتروجات و الأقاليم و الممتلكات		الأطفال الذين هم على قيد الحياة		الأطفال الذين توفيوا		الأطفال الذين ولدوا أحياء		المجموع
		و الأقاليم و الممتلكات	المجموع	ذكور	إناث	المجموع	ذكور	إناث	المجموع	
19 - 15	1834	28	14	0	1	1	7	8	15	15
24 - 20	1481	212	205	6	3	9	121	93	214	214
29 - 25	1274	517	877	9	19	28	414	491	905	905
34 - 30	1087	681	1769	33	25	58	941	886	1827	1827
39 - 35	1080	844	3102	75	94	169	1694	1577	3271	3271
44 - 40	888	784	3506	122	117	239	1865	1880	3745	3745
49 - 45	668	628	3375	173	163	336	1941	1770	3711	3711
54 - 50	543	529	3176	261	216	477	1851	1802	3653	3653
59 - 55	353	348	2271	234	191	425	1356	1340	2696	2696
64 - 60	306	299	1789	275	239	514	1174	1129	2303	2303
69 - 65	301	296	1652	275	254	529	1144	1037	2181	2181
74 - 70	290	288	1547	373	305	678	1187	1038	2225	2225
79 - 75	160	158	739	154	167	321	541	519	1060	1060
84 - 80	153	150	616	159	147	306	463	459	922	922
المجموع	10418	5762	24638	2149	1941	4090	14699	14029	28728	28728

جدول 1326: عدد الأطفال المولودين أحياء حسب الجنس و الفئة العمرية للاتات في سن الاجاب بولاية قبلي

ولاية قبلي	الفئة العمرية	السكان الاتات	الات المتزوجات و الأامل و المطلقات		الأطفال الذين هم على قيد الحياة		الأطفال الذين توفيوا		الأطفال الذين ولدوا أحياء	
			و الأامل و المطلقات	تأخر	الات	المجموع	تأخر	الات	تأخر	الات
ولاية قبلي	19 - 15	9279	56	23	26	49	2	3	24	28
	24 - 20	7593	623	296	282	578	14	26	308	296
	29 - 25	6348	2311	1786	1622	3408	73	148	1861	1695
	34 - 30	5546	3533	4207	4074	8281	191	453	4469	4265
	39 - 35	4924	3973	7332	6965	14297	524	1142	7950	7489
	44 - 40	4133	3734	8734	8507	17241	805	1722	9651	9312
	49 - 45	3550	3403	9440	8811	18251	1054	2285	10671	9865
	54 - 50	2701	2642	7954	7536	15490	1067	2298	9185	8603
	59 - 55	1790	1762	5417	5214	10631	966	2099	6550	6180
	64 - 60	1714	1700	5090	4910	10000	1244	2675	6521	6154
	69 - 65	1970	1958	5463	5134	10597	1744	3616	7335	6878
	74 - 70	1466	1460	3751	3655	7406	1453	3015	5313	5108
	79 - 75	935	928	2177	2083	4260	877	1874	3174	2960
	84 - 80	1120	1107	2347	2176	4523	1133	2472	3686	3309
المجموع		53069	29190	64017	60995	125012	11147	23828	76698	72142
										148840

ولاية قبلي  
جدول 326ب: عدد الأطفال المولودين أحياء حسب الجنس و الفئة العمرية للاناث في سن الاجاب  
بالموسط البلدي من ولاية قبلي

الفئة العمرية	السكان الاناث	الاناث المتزوجات و الأمل و المطلقات		تأخر	الأطفال الذين هم على قيد الحياة		تأخر	الأطفال الذين توفيوا		المجموع	الأطفال الذين ولدوا أحياء		المجموع
		و الأمل و المطلقات	تأخر		المجموع	تأخر		المجموع	الاناث		تأخر		
19 - 15	4842	23	325	9	10	19	1	2	10	11	21	11	21
24 - 20	4101	325	820	149	131	280	6	12	155	137	292	137	292
29 - 25	3436	1259	887	887	820	1707	32	58	919	846	1765	846	1765
34 - 30	3131	2024	2297	2297	2212	4509	121	214	2418	2305	4723	2305	4723
39 - 35	2732	2169	3795	3795	3579	7374	281	527	4076	3825	7901	3825	7901
44 - 40	2315	2089	4716	4716	4616	9332	422	817	5138	5011	10149	5011	10149
49 - 45	2014	1928	5240	5240	4916	10156	629	1147	5869	5434	11303	5434	11303
54 - 50	1452	1418	4155	4155	3827	7982	588	1085	4743	4324	9067	4324	9067
59 - 55	1009	995	3094	3094	2904	5998	601	1119	3695	3422	7117	3422	7117
64 - 60	942	932	2811	2811	2676	5487	683	1295	3494	3288	6782	3288	6782
69 - 65	1042	1035	2895	2895	2688	5583	947	1845	3842	3586	7428	3586	7428
74 - 70	757	756	1896	1896	1853	3749	787	1492	2683	2558	5241	2558	5241
79 - 75	504	498	1125	1125	1098	2223	507	989	1632	1580	3212	1580	3212
84 - 80	636	628	1276	1276	1227	2503	766	1408	2042	1869	3911	1869	3911
المجموع	28913	16079	34345	34345	32557	66902	6371	12010	40716	38196	78912	38196	78912

ولادة قبلي  
جدول 326 ج: عدد الأطفال المولودين أحياء حسب الجنس و الفئة العمرية للإناث في سن الإجاب  
بالتوسط غير البلدي من ولادة قبلي

الفئة العمرية	السكان الإناث	الإناث المتزوجات و الأرمال و المطلقات		تغير	الأطفال الذين هم على قيد الحياة		تغير	الأطفال الذين توفيوا		تغير	الأطفال الذين ولدوا أحياء		المجموع
		المطلقات	الأرمال و المتزوجات		المجموع	تغير		المجموع	تغير		تغير	المجموع	
19 - 15	4437	33	33	14	30	0	1	1	1	14	17	31	
24 - 20	3492	298	298	147	298	6	8	14	153	159	312		
29 - 25	2912	1052	1052	899	1701	43	47	90	942	849	1791		
34 - 30	2415	1509	1509	1910	3772	141	98	239	2051	1960	4011		
39 - 35	2192	1804	1804	3537	6923	337	278	615	3874	3664	7538		
44 - 40	1818	1645	1645	4018	7909	495	410	905	4513	4301	8814		
49 - 45	1536	1475	1475	4200	8095	602	536	1138	4802	4431	9233		
54 - 50	1249	1224	1224	3799	7508	643	570	1213	4442	4279	8721		
59 - 55	781	767	767	2323	4633	532	448	980	2855	2758	5613		
64 - 60	772	768	768	2279	4513	748	632	1380	3027	2866	5893		
69 - 65	928	923	923	2568	5014	925	846	1771	3493	3292	6785		
74 - 70	709	704	704	1855	3657	775	748	1523	2630	2550	5180		
79 - 75	431	430	430	1052	2037	490	395	885	1542	1380	2922		
&+ 80	484	479	479	1071	2020	573	491	1064	1644	1440	3084		
المجموع	24156	13111	13111	29672	28438	58110	5508	11818	35982	33946	69928		

ملحق عدد 4

خصائص العائلات

النواتية



جدول 1401: عدد النواتات العائلية حسب صلة قرابة رئيس النواة مع رئيس الأسرة - تعداد 2004 -

نوع النواة العائلية	رئيس الأسرة	ابن أو زوجة ابن رئيس الأسرة	ابنة أو زوج ابنة رئيس الأسرة	اب أو أم رئيس الأسرة	ابن أو أم رئيس الأسرة	ابنة أو زوج ابنة رئيس الأسرة	ابن أو زوجة ابن رئيس الأسرة	ابنة أو زوج ابنة رئيس الأسرة	رئيس الأسرة	
نواة عائلية كاملة	1524280	47686	4680	2798	105	2406	325	928	147	1583355
	96.3	3.0	0.3	0.2	0.0	0.2	0.0	0.1	0.0	100.0
زوجان بدون أطفال	213552	15060	1066	9645	476	931	132	699	141	241702
	88.4	6.2	0.4	4.0	0.2	0.4	0.1	0.3	0.1	100.0
امرأة متزوجة لها أطفال	49912	3635	3207	650	35	372	77	750	87	58725
	85.0	6.2	5.5	1.1	0.1	0.6	0.1	1.3	0.1	100.0
امرأة أرملة أو مطلقة لها أطفال	146488	2516	10717	11939	603	1565	180	1170	159	175337
	83.5	1.4	6.1	6.8	0.3	0.9	0.1	0.7	0.1	100.0
أب أرمل أو مطلق له أطفال	17009	954	92	903	60	110	10	39	6	19183
	88.7	5.0	0.5	4.7	0.3	0.6	0.1	0.2	0.0	100.0
مجموعة أخرى	31933	77	62	529	37	4860	807	5645	801	44751
	71.4	0.2	0.1	1.2	0.1	10.9	1.8	12.6	1.8	100.0
شخص واحد	180703	6040	8556	81704	9695	26000	7656	58039	107401	485794
	37.2	1.2	1.8	16.8	2.0	5.4	1.6	11.9	22.1	100.0
حالة أخرى	27040	2948	710	1276	116	1652	165	1019	1127	36053
	75.0	8.2	2.0	3.5	0.3	4.6	0.5	2.8	3.1	100.0
المجموع	2190917	78916	29090	109444	11127	37896	9352	68289	109869	2644900
	82.8	3.0	1.1	4.1	0.4	1.4	0.4	2.6	4.2	100.0

جدول 401 ب: عدد النواتات العائلية حسب صلة قرابة رئيس التواء مع رئيس الأسرة - تعداد 2004 -  
الوسط البلدي

نوع التواء العائلية	رئيس الأسرة	ابن أو زوجة ابن رئيس الأسرة	ابنة أو زوج ابنة رئيس الأسرة	أب أو أم رئيس الأسرة	أب أو أم رئيس الأسرة	أب أو أم زوجة رئيس الأسرة	أخ رئيس الأسرة أو أخته	أخ زوجة رئيس الأسرة أو أختها	قريب آخر لرئيس الأسرة	شخص بدون قرابة مع رئيس الأسرة	المجموع
نزوة عائلية كاملة	1017089	27330	4021	1520	79	1464	285	688	119	1052595	
	96.6	2.6	0.4	0.1	0.0	0.1	0.0	0.1	0.0	100.0	
زوجان بدون أطفال	143758	8498	869	5447	333	570	111	468	120	160174	
	89.8	5.3	0.5	3.4	0.2	0.4	0.1	0.3	0.1	100.0	
امراة متزوجة لها أطفال	25599	1693	2453	345	29	290	63	462	63	30997	
	82.6	5.5	7.9	1.1	0.1	0.9	0.2	1.5	0.2	100.0	
امراة أرملة أو مطلقة لها أطفال	107821	1755	8486	6135	448	1208	159	666	109	126787	
	85.0	1.4	6.7	4.8	0.4	1.0	0.1	0.5	0.1	100.0	
أب أرمل أو مطلق له أطفال	10872	744	78	464	50	86	9	25	3	12331	
	88.2	6.0	0.6	3.8	0.4	0.7	0.1	0.2	0.0	100.0	
مجموعة أخرى	24645	51	49	322	32	3518	741	4430	770	34558	
	71.3	0.1	0.1	0.9	0.1	10.2	2.1	12.8	2.2	100.0	
شخص واحد	144433	4029	6338	50139	7492	19115	6825	44880	100921	384172	
	37.6	1.0	1.6	13.1	2.0	5.0	1.8	11.7	26.3	100.0	
حالة أخرى	17531	1791	582	751	98	1039	147	762	1000	23701	
	74.0	7.6	2.5	3.2	0.4	4.4	0.6	3.2	4.2	100.0	
المجموع	1491748	45891	22876	65123	8561	27290	8340	52381	103105	1825315	
	81.7	2.5	1.3	3.6	0.5	1.5	0.5	2.9	5.6	100.0	



جدول 401ج: عدد النواتات العائلية حسب صلة قرابة رئيس النواة مع رئيس الأسرة - تعداد 2004 -  
الوسط غير البلدي

نوع النواة العائلية	رئيس الأسرة	ابن أو زوجة ابن رئيس الأسرة	ابنة أو زوج ابنة رئيس الأسرة	أب أو أم رئيس الأسرة	أب أو أم زوجة رئيس الأسرة	أخ رئيس الأسرة أو أخته	أخ زوجة رئيس الأسرة أو أختها	قريب آخر الرئيس الأسرة	شخص بدون قرابة مع رئيس الأسرة	المجموع
نواة عائلية كاملة	507191	20356	659	1278	26	942	40	240	28	530760
	95.6	3.8	0.1	0.2	0.0	0.2	0.0	0.0	0.0	100.0
زوجان بدون أطفال	69794	6562	197	4198	143	361	21	231	21	81528
	85.6	8.0	0.2	5.1	0.2	0.4	0.0	0.3	0.0	100.0
امرأة متروكة لها أطفال	24313	1942	754	305	6	82	14	288	24	27728
	87.7	7.0	2.7	1.1	0.0	0.3	0.1	1.0	0.1	100.0
امرأة أرملة أو مطلقة لها أطفال	38667	761	2231	5804	155	357	21	504	50	48550
	79.6	1.6	4.6	12.0	0.3	0.7	0.0	1.0	0.1	100.0
أب أرمل أو مطلق له أطفال	6137	210	14	439	10	24	1	14	3	6852
	89.6	3.1	0.2	6.4	0.1	0.4	0.0	0.2	0.0	100.0
مجموعة أخوة	7288	26	13	207	5	1342	66	1215	31	10193
	71.5	0.3	0.1	2.0	0.0	13.2	0.6	11.9	0.3	100.0
شخص واحد	36270	2011	2218	31565	2203	6885	831	13159	6480	101622
	35.7	2.0	2.2	31.1	2.2	6.8	0.8	12.9	6.4	100.0
حالة أخرى	9509	1157	128	525	18	613	18	257	127	12352
	77.0	9.4	1.0	4.3	0.1	5.0	0.1	2.1	1.0	100.0
المجموع	699169	33025	6214	44321	2566	10606	1012	15908	6764	819585
	85.3	4.0	0.8	5.4	0.3	1.3	0.1	1.9	0.8	100.0

جدول 1402: توزيع النواتات العائلية حسب الفئة العمرية و نوع العائلة - تعداد 2004 -

الفئة العمرية	نواة عائلية كاملة		زوجان بدون أطفال		امراة متزوجة لها أطفال		امراة أرملة أو مطلقة لها أطفال		مطلقة أو مطلقة له أطفال		مجموعة أخرى		شخص واحد		حالة أخرى		المجموع	
	%	العدد	%	العدد	%	العدد	%	العدد	%	العدد	%	العدد	%	العدد	%	العدد	%	العدد
من 15 إلى 19 سنة	0.1	996	0.1	264	0.3	179	0.1	129	0.0	4	5683	7.0	33933	1006	2.8	42194	1.6	42194
من 20 إلى 24 سنة	0.2	3881	1.4	3277	3.4	1992	0.5	817	0.1	23	7481	16.2	78877	1569	4.4	97917	3.7	97917
من 25 إلى 29 سنة	2.5	39889	8.4	20238	10.0	5886	1.7	2932	0.5	102	10995	15.1	73264	3406	9.4	156712	5.9	156712
من 30 إلى 34 سنة	8.4	133669	14.7	35478	14.4	8471	3.3	5839	1.5	295	8543	8.6	41839	4637	12.9	238771	9.0	238771
من 35 إلى 39 سنة	15.4	243198	11.0	26515	17.3	10158	5.9	10414	3.7	703	4792	5.0	24224	4967	13.8	324971	12.3	324971
من 40 إلى 44 سنة	17.2	272833	6.2	14972	16.3	9552	8.4	14684	4.7	908	2609	3.6	17305	4237	11.8	337100	12.7	337100
من 45 إلى 49 سنة	16.0	253649	3.9	9414	16.0	9376	11.5	20111	6.6	1259	1593	3.0	14604	3830	10.6	313836	11.9	313836
من 50 إلى 54 سنة	12.3	194436	3.4	8147	10.6	6249	12.6	22031	6.9	1316	977	2.7	13273	2901	8.0	249330	9.4	249330
من 55 إلى 59 سنة	8.2	130105	3.9	9378	5.0	2920	12.6	22105	7.8	1491	565	3.0	14491	2113	5.9	183168	6.9	183168
من 60 إلى 64 سنة	6.6	105259	6.2	14999	2.6	1542	12.4	21756	9.6	1832	415	4.1	19771	1835	5.1	167409	6.3	167409
من 65 إلى 69 سنة	5.7	90568	10.0	24065	1.9	1132	12.7	22350	13.5	2587	381	6.5	31580	1786	5.0	174449	6.6	174449
من 70 إلى 74 سنة	4.0	63024	11.6	28051	1.1	673	9.7	17012	16.1	3093	328	7.7	37522	1617	4.5	151320	5.7	151320
من 75 إلى 79 سنة	2.0	31606	9.4	22749	0.6	375	5.2	9091	13.2	2524	197	7.2	34942	1046	2.9	102530	3.9	102530
80 سنة فأكثر	1.3	20242	10.0	24155	0.4	220	3.5	6066	15.9	3046	192	10.3	50169	1103	3.1	105193	4.0	105193
المجموع	100.0	1583355	100.0	241702	100.0	58725	100.0	175337	100.0	19183	44751	100.0	485794	36053	100.0	2644900	100.0	2644900

جدول 402 ب: توزيع النواتات العائلية حسب الفئة العمرية و نوع العائلة - تعداد 2004 - الوسط البلدي

الفئة العمرية	نواة عائلية كاملة		زوجان بدون أطفال		امراة متزوجة لها أطفال		امراة متزوجة لها أطفال		امراة أرمل أو مطلق له أطفال		مجموعة أخوة		شخص واحد		حالة أخرى		المجموع	
	%	العدد	%	العدد	%	العدد	%	العدد	%	العدد	%	العدد	%	العدد	%	العدد	%	العدد
من 15 إلى 19 سنة	0.1	574	0.1	156	0.1	90	0.3	87	0.1	3	12.4	4302	7.1	27391	3.0	712	33315	1.8
من 20 إلى 24 سنة	0.2	2087	1.2	1853	2.7	845	2.7	624	0.5	17	17.8	6160	19.1	73323	5.1	1201	86110	4.7
من 25 إلى 29 سنة	2.1	22436	8.1	12952	8.3	2571	8.3	2180	1.7	78	25.2	8718	17.1	65641	9.0	2141	116717	6.4
من 30 إلى 34 سنة	8.1	85046	16.1	25767	13.3	4109	16.8	4399	1.8	216	18.8	6484	9.4	35987	12.8	3022	165030	9.0
من 35 إلى 39 سنة	15.5	163619	12.3	19693	16.8	5220	16.8	7909	4.2	512	10.2	3528	5.2	20078	14.0	3325	223884	12.3
من 40 إلى 44 سنة	18.3	192554	6.8	10928	16.7	5176	16.7	11362	5.6	690	5.8	1997	3.6	14017	12.5	2955	239679	13.1
من 45 إلى 49 سنة	17.0	178440	4.1	6625	16.8	5200	16.8	15047	7.5	927	3.4	1187	3.0	11347	11.2	2659	221432	12.1
من 50 إلى 54 سنة	13.0	136391	3.5	5592	11.4	3523	11.4	16420	7.9	971	2.1	735	2.6	10100	8.5	2003	175735	9.6
من 55 إلى 59 سنة	8.5	88990	4.1	6582	5.8	1791	5.8	16513	8.7	1069	1.2	415	2.9	11036	6.0	1422	127818	7.0
من 60 إلى 64 سنة	6.3	66312	6.3	10134	3.2	1007	3.2	15744	9.9	1215	0.8	284	3.8	14507	4.7	1125	110328	6.0
من 65 إلى 69 سنة	5.1	53724	9.8	15745	2.3	706	2.3	15347	12.4	1651	0.8	266	5.7	22065	4.6	1101	110605	6.1
من 70 إلى 74 سنة	3.4	35304	10.9	17437	1.3	418	1.3	11342	14.9	1841	0.6	215	6.5	25023	3.7	887	92467	5.1
من 75 إلى 79 سنة	1.6	16939	8.5	13581	0.8	233	0.8	5946	11.6	1426	0.4	140	5.9	22627	2.3	554	61446	3.4
80 سنة فأكثر	1.0	10179	8.2	13129	0.3	108	0.3	3867	13.9	1715	0.4	127	8.1	31030	2.5	594	60749	3.3
المجموع	100.0	1052595	100.0	160174	100.0	30997	100.0	126787	100.0	12331	100.0	34558	100.0	384172	100.0	23701	1825315	100.0

جدول 402ج: توزيع النواتات العائلية حسب الفئة العمرية و نوع العائلة - تعداد 2004 -  
الوسط غير البلدي

الفئة العمرية	نواة عائلية كاملة		زوجان بدون أطفال		امراة متزوجة لها أطفال		امراة أرملة أو مطلقة لها أطفال		مطلقة أو مطلقة أب أرمل له أطفال		مجموعة أخرى		شخص واحد		حالة أخرى		المجموع	
	%	العدد	%	العدد	%	العدد	%	العدد	%	العدد	%	العدد	%	العدد	%	العدد	%	العدد
من 15 إلى 19 سنة	0.1	108	0.1	89	0.3	42	0.1	1	0.0	1381	6.4	294	6.4	6542	2.4	294	8879	1.1
من 20 إلى 24 سنة	0.3	1794	1.7	1424	4.1	193	0.4	6	0.1	1321	5.5	368	5.5	5554	3.0	368	11807	1.4
من 25 إلى 29 سنة	3.3	17453	8.9	3315	12.0	752	1.5	24	0.4	2277	7.5	1265	7.5	7623	10.2	1265	39995	4.9
من 30 إلى 34 سنة	9.2	48623	11.9	4362	15.7	1440	3.0	79	1.2	2059	5.8	1615	5.8	5852	13.1	1615	73741	9.0
من 35 إلى 39 سنة	15.0	79579	8.4	4938	17.8	2505	5.2	191	2.8	1264	4.1	1642	4.1	4146	13.3	1642	101087	12.3
من 40 إلى 44 سنة	15.1	80279	5.0	4376	15.8	3322	6.8	218	3.2	612	3.2	1282	3.2	3288	10.4	1282	97421	11.9
من 45 إلى 49 سنة	14.2	75209	3.4	4176	15.1	5064	10.4	332	4.8	406	4.0	1171	3.2	3257	9.5	1171	92404	11.3
من 50 إلى 54 سنة	10.9	58045	3.1	2726	9.8	5611	11.6	345	5.0	242	2.4	898	3.1	3173	7.3	898	73595	9.0
من 55 إلى 59 سنة	7.7	41115	3.4	1129	4.1	5592	11.5	422	6.2	150	1.5	691	3.4	3455	5.6	691	55350	6.8
من 60 إلى 64 سنة	7.3	38947	6.0	535	1.9	6012	12.4	617	9.0	131	1.3	710	5.2	5264	5.7	710	57081	7.0
من 65 إلى 69 سنة	6.9	36844	10.2	426	1.5	7003	14.4	936	13.7	115	1.1	685	9.4	9515	5.5	685	63844	7.8
من 70 إلى 74 سنة	5.2	27720	13.0	255	0.9	5670	11.7	1252	18.3	113	1.1	730	12.3	12499	5.9	730	58853	7.2
من 75 إلى 79 سنة	2.8	14667	11.2	142	0.5	3145	6.5	1098	16.0	57	0.6	492	12.1	12315	4.0	492	41084	5.0
80 سنة فأكثر	1.9	10063	13.5	112	0.4	2199	4.5	1331	19.4	65	0.6	509	18.8	19139	4.1	509	44444	5.4
المجموع	100.0	530760	100.0	27728	100.0	48550	100.0	6852	100.0	10193	100.0	12352	100.0	101622	100.0	12352	819585	100.0

جدول 403: توزع النواتات العائلية حسب حجم العائلة و الوسيط - تعداد 2004 -

حجم العائلة	شخص واحد	شخصان	3 أشخاص	4 أشخاص	5 أشخاص	6 أشخاص	7 أشخاص	8 أشخاص	9 أشخاص	10 أشخاص	11 شخص فأكثر	المجموع
الوسط البلدي	384172	251482	263303	340515	294695	169193	74837	32401	13551	5800	3034	1832983
	21.0	13.7	14.4	18.6	16.1	9.2	4.1	1.8	0.7	0.3	0.2	100.0
الوسط غير البلدي	101622	114087	108420	129067	127577	103124	66012	38118	19978	10452	4370	822827
	12.4	13.9	13.2	15.7	15.5	12.5	8.0	4.6	2.4	1.3	0.5	100.0
كامل الجمهورية	485794	362268	370115	468049	420905	271352	140284	70201	32936	16076	6920	2644900
	18.4	13.7	14.0	17.7	15.9	10.3	5.3	2.7	1.2	0.6	0.3	100.0

جدول 1404: توزيع النواتات العائلية حسب نوعية العائلة و الولاية - تعداد 2004 -

الولاية	نواة عائلية كاملة	زوجان بدون أطفال	امراة متزوجة لها أطفال	امراة أرملة أو مطلقة لها أطفال	اب أرمل أو مطلق له أطفال	مجموعة الخوة	شخص واحد	حالة أخرى	المجموع
تونس	160558	25789	3025	25700	2963	7975	76713	4257	306980
أريانة	73396	11141	905	6771	798	2632	22524	1537	119704
بن عروس	88811	12225	1431	9549	1109	3207	24402	1900	142634
مقبية	56494	7056	828	5796	735	1494	13080	1228	86711
نابل	119868	17211	2221	11932	1159	2517	29684	2778	187370
زغوان	25955	3733	636	2484	330	585	5646	626	39995
بنزرت	88922	13017	1993	9310	1159	2048	22634	2014	141097
باجة	51495	8854	1409	5461	884	1101	11888	1141	82233
جنوبية	64574	10581	6796	7318	1059	1390	18316	1447	111481
الكاف	41590	6964	2285	5372	689	1055	12054	889	70898
سليانة	36693	5834	1096	3793	508	924	8868	836	58552
سوسة	85949	13530	3535	9411	863	3456	34494	2160	153398
المستنير	71891	11076	2038	6982	599	2890	29450	1575	126501
المهلية	56246	8979	5854	6298	626	1138	15799	1472	96412
صفاقس	148392	25497	2550	12985	1127	3691	45841	2564	242647
القيروان	80247	12171	3604	8183	1090	1474	19564	2320	128653
القصرين	58807	8150	2787	6573	669	1461	13912	1552	93911
سيدي بوزيد	57284	7802	1837	5688	638	1296	12365	1510	88420
قابس	51332	7589	3167	5626	513	1145	16257	931	86560
مدنين	64872	11151	4721	6245	551	1064	22222	1419	112245
نظاوين	18267	3405	3060	2025	142	317	6802	482	34500
قفصة	47758	5625	1417	6524	560	1059	12809	849	76601
توزر	14499	1875	241	2497	225	402	4379	230	24348
قبلي	19455	2447	1289	2814	187	430	6091	336	33049
كامل الجمهورية	1583355	241702	58725	175337	19183	44751	485794	36053	2644900

جدول 404 ب: توزيع النواتات العائلية حسب نوعية العائلة و الولاية - تعداد 2004 -  
الوسط البلدي

المجموع	حالة أخرى	شخص واحد	مجموعة أخوة	أب أو مطلق له	أب أطفال	امراة أرملة أو مطلقة	امراة أرملة أو مطلقة لها أطفال	امراة متزوجة لها أطفال	زوجان بدون أطفال	نواة عائلية كاملة	الولاية
306980	4257	76713	7975	2963	25700	3025	25789	160558	تونس		
109981	1428	21360	2476	711	6192	827	10243	66744	أريانة		
130588	1733	22982	2935	1012	8798	1349	11215	80564	بن عروس		
65840	891	10727	1108	521	4480	610	5266	42237	منوبة		
129479	1885	23417	1805	736	8360	1324	11902	80050	نابل		
16167	225	2730	218	100	1086	201	1441	10166	زغوان		
91063	1267	16924	1393	682	6698	1171	7970	54958	بنزرت		
34918	459	5642	510	338	2749	491	3282	21447	باجة		
34204	425	8141	449	266	2536	1625	2710	18052	جندوبة		
37498	436	7440	579	314	3212	1258	3342	20917	الكاف		
23157	308	4435	434	163	1642	503	1987	13685	سليانة		
126357	1760	30812	3114	678	7898	2381	10792	68922	سوسة		
126501	1575	29450	2890	599	6982	2038	11076	71891	المستنير		
47317	733	9923	635	249	3213	1917	4310	26337	المهديّة		
167303	1599	37182	2878	710	9346	1191	17789	96608	صفاقس		
46846	677	10298	606	370	3408	1061	3964	26462	القروان		
40631	643	7265	792	242	3294	1161	3116	24118	القصرين		
24104	378	5062	425	136	1616	497	1732	14258	سبدي بوزيد		
60669	627	12577	794	343	4200	1553	4820	35755	قابس		
89711	1188	19043	952	411	5116	3253	8752	50996	مدين		
21747	308	4662	237	95	1406	1781	1995	11263	نظارين		
57787	564	10225	819	420	5303	855	3945	35656	قفصة		
17946	152	3451	295	175	1892	191	1386	10404	توزر		
18521	183	3711	239	97	1660	734	1350	10547	قبلي		
<b>1825315</b>	<b>23701</b>	<b>384172</b>	<b>34558</b>	<b>12331</b>	<b>126787</b>	<b>30997</b>	<b>160174</b>	<b>1052595</b>	<b>كامل الجمهورية</b>		

جدول 404ج: توزيع النواتات العائلية حسب نوعية العائلة و الولاية - تعداد 2004 -

الوسط غير البلدي

المجموع	حالة أخرى	شخص واحد	مجموعة أخوة	أب أو مطلق له أطفال	امرأة أرملة أو مطلقة لها أطفال	امرأة متزوجة لها أطفال	زوجان بدون أطفال	نواة عائلية كاملة	الولاية
9723	109	1164	156	87	579	78	898	6652	أريانة
12046	167	1420	272	97	751	82	1010	8247	بن عروس
20871	337	2353	386	214	1316	218	1790	14257	منوبة
57891	893	6267	712	423	3572	897	5309	39818	نابل
23828	401	2916	367	230	1398	435	2292	15789	زغوان
50034	747	5710	655	477	2612	822	5047	33964	بنزرت
47315	682	6246	591	546	2712	918	5572	30048	باجة
77277	1022	10175	941	793	4782	5171	7871	46522	جندوبة
33400	453	4614	476	375	2160	1027	3622	20673	الكاف
35395	528	4433	490	345	2151	593	3847	23008	سليانة
27041	400	3682	342	185	1513	1154	2738	17027	سوسة
49095	739	5876	503	377	3085	3937	4669	29909	المهديّة
75344	965	8659	813	417	3639	1359	7708	51784	صفاقس
81807	1643	9266	868	720	4775	2543	8207	53785	القنروان
53280	909	6647	669	427	3279	1626	5034	34689	القصرين
64316	1132	7303	871	502	4072	1340	6070	43026	سيدي بوزيد
25891	304	3680	351	170	1426	1614	2769	15577	قيس
22534	231	3179	112	140	1129	1468	2399	13876	مدنين
12753	174	2140	80	47	619	1279	1410	7004	نطاوين
18814	285	2584	240	140	1221	562	1680	12102	قفصة
6402	78	928	107	50	605	50	489	4095	توزر
14528	153	2380	191	90	1154	555	1097	8908	قبلي
819585	12352	101622	10193	6852	48550	27728	81528	530760	كامل الجمهورية



جدول 405: متوسط حجم العائلة حسب الولاية و نوع النواتات العائلية - تعداد 2004 -

الولاية	نواة عائلية كاملة	زوجان بدون أطفال	امراة متزوجة لها أطفال	امراة أرملة أو محتالة لها أطفال	أب أرمل أو أطفال له أطفال	مجموعة الخوة	شخص واحد	حالة أخرى	المجموع
تونس	4.56	2.00	3.21	3.13	3.12	2.67	1.00	3.16	3.24
أريانة	4.65	2.00	3.35	3.25	3.26	2.73	1.00	3.34	3.56
بن عروس	4.61	2.00	3.39	3.24	3.31	2.75	1.00	3.42	3.60
منوبة	4.92	2.00	3.61	3.42	3.56	3.06	1.00	3.67	3.92
نابل	4.74	2.00	3.57	3.24	3.37	2.95	1.00	3.46	3.73
زغوان	5.11	2.00	3.80	3.43	3.50	3.20	1.00	3.68	4.05
بنزرت	4.78	2.00	3.58	3.22	3.25	2.93	1.00	3.62	3.74
باجة	4.75	2.00	3.61	3.13	3.20	3.06	1.00	3.35	3.74
جنوبية	4.90	2.00	4.02	3.12	3.18	2.90	1.00	3.32	3.75
الكاف	4.82	2.00	3.79	3.09	3.10	3.09	1.00	3.23	3.67
سليانة	5.19	2.00	3.82	3.33	3.39	3.17	1.00	3.54	4.02
سوسة	4.89	2.00	4.00	3.23	3.26	2.90	1.00	3.31	3.57
المستنير	5.02	2.00	3.76	3.29	3.25	2.79	1.00	3.48	3.63
المهديّة	5.23	2.00	4.32	3.31	3.35	3.04	1.00	4.06	4.01
صفاقس	4.71	2.00	3.71	3.09	3.16	2.83	1.00	3.39	3.59
القبروان	5.52	2.00	4.18	3.47	3.67	3.17	1.00	4.10	4.27
القصرين	5.68	2.00	4.47	3.65	3.76	3.31	1.00	4.20	4.42
سبدي بوزيد	5.71	2.00	4.29	3.66	3.65	3.42	1.00	4.12	4.50
قابس	5.28	2.00	4.37	3.42	3.40	3.15	1.00	3.73	3.98
مدنين	5.25	2.00	4.11	3.37	3.28	2.89	1.00	4.36	3.89
تطاوين	5.77	2.00	4.56	3.47	3.42	3.27	1.00	4.40	4.17
قفصة	5.49	2.00	4.18	3.57	3.76	3.05	1.00	4.40	4.25
توزر	5.33	2.00	3.79	3.54	3.35	3.06	1.00	3.22	4.03
قبلي	5.78	2.00	5.09	3.58	3.60	3.63	1.00	3.85	4.35
كامل الجمهورية	4.98	2.00	4.02	3.29	3.33	2.92	1.00	2.80	3.75

جدول 405 ب: متوسط حجم العائلة حسب الولاية و نوع الترات العائلية - تعداد 2004 -

الوسط البلدي

الولاية	نواة عائلية كاملة	زوجان بدون أطفال	امراة متزوجة لها أطفال	امراة أرملة أو مطلقة لها أطفال	اب أرمل أو مطلقة له أطفال	مجموعة اخوة	شخص واحد	حالة أخرى	المجموع
تونس	4.56	2.00	3.21	3.13	3.12	2.67	1.00	3.16	3.24
أريانة	4.62	2.00	3.33	3.21	3.24	2.72	1.00	3.34	3.52
بن عروس	4.57	2.00	3.39	3.21	3.28	2.72	1.00	3.38	3.55
منوبة	4.84	2.00	3.50	3.38	3.45	2.88	1.00	3.61	3.82
نابل	4.62	2.00	3.42	3.19	3.31	2.86	1.00	3.30	3.57
زغوان	4.82	2.00	3.49	3.31	3.52	2.76	1.00	3.61	3.76
بئر ت	4.63	2.00	3.47	3.15	3.21	2.76	1.00	3.32	3.54
باجة	4.57	2.00	3.52	3.06	3.14	2.80	1.00	3.14	3.57
جندوبة	4.63	2.00	3.78	3.06	3.13	2.63	1.00	3.05	3.35
الكاف	4.65	2.00	3.71	3.04	3.08	2.83	1.00	3.20	3.47
سليانة	4.86	2.00	3.61	3.26	3.24	2.93	1.00	3.33	3.67
سوسة	4.79	2.00	3.81	3.19	3.19	2.85	1.00	3.24	3.44
المستير	5.02	2.00	3.76	3.29	3.25	2.79	1.00	3.48	3.63
المهدية	4.89	2.00	3.94	3.21	3.17	2.85	1.00	3.78	3.61
صفاقس	4.46	2.00	3.30	2.96	2.96	2.70	1.00	3.24	3.30
القروان	5.11	2.00	3.92	3.35	3.48	2.84	1.00	3.46	3.73
القصرين	5.36	2.00	4.16	3.58	3.77	3.08	1.00	3.87	4.07
سيدي بوزيد	5.39	2.00	4.11	3.57	3.45	3.11	1.00	3.71	4.00
قابس	5.14	2.00	4.19	3.42	3.41	3.04	1.00	3.68	3.84
مدنين	5.12	2.00	4.02	3.33	3.28	2.90	1.00	4.42	3.76
تطاوين	5.69	2.00	4.45	3.46	3.52	3.22	1.00	4.45	4.05
قفصة	5.36	2.00	3.89	3.52	3.74	3.02	1.00	4.00	4.12
توزر	5.13	2.00	3.73	3.48	3.26	2.99	1.00	2.99	3.84
قلي	5.65	2.00	5.04	3.52	3.68	3.49	1.00	3.79	4.19
كامل الجمهورية	4.78	2.00	3.78	3.23	3.25	2.79	1.00	2.63	3.52

جدول 405ج: متوسط حجم العائلة حسب الولاية و نوع النواتات العائلية - تعداد 2004 -  
الوسط غير البلدي

الولاية	نواة عائلية كاملة	زوجان بدون أطفال	امراة متزوجة لها أطفال	امراة أرملة أو مطلقة لها أطفال	امراة أرملة أو مطلقة لها أطفال	مجموعة اخوة	شخص واحد	حالة أخرى	المجموع
أريانة	4.90	2.00	3.56	3.60	3.44	2.97	1.00	3.32	4.02
بن عروس	5.00	2.00	3.30	3.54	3.62	3.04	1.00	3.78	4.10
منوبة	5.15	2.00	3.90	3.59	3.80	3.59	1.00	3.85	4.24
بابل	4.98	2.00	3.77	3.38	3.49	3.18	1.00	3.80	4.11
زغوان	5.30	2.00	3.94	3.52	3.50	3.46	1.00	3.62	4.25
بنزرت	5.04	2.00	3.73	3.40	3.31	3.29	1.00	3.72	4.11
باجة	4.88	2.00	3.65	3.19	3.25	3.29	1.00	3.49	3.86
جنوبية	5.00	2.00	4.10	3.15	3.20	3.04	1.00	3.43	3.94
الكاف	4.99	2.00	3.88	3.17	3.11	3.42	1.00	3.25	3.90
سليانة	5.38	2.00	4.00	3.38	3.46	3.38	1.00	3.67	4.25
سوسة	5.29	2.00	4.38	3.42	3.50	3.41	1.00	3.61	4.18
المهدية	5.53	2.00	4.50	3.42	3.46	3.29	1.00	4.34	4.39
صفاقس	5.18	2.00	4.07	3.42	3.50	3.30	1.00	3.62	4.23
القروان	5.72	2.00	4.29	3.56	3.76	3.40	1.00	4.36	4.58
القصرين	5.91	2.00	4.70	3.73	3.76	3.60	1.00	4.43	4.69
سيدي بوزيد	5.82	2.00	4.35	3.69	3.70	3.57	1.00	4.25	4.68
قابس	5.60	2.00	4.54	3.45	3.38	3.42	1.00	3.83	4.32
مدنين	5.72	2.00	4.32	3.54	3.29	2.80	1.00	4.03	4.42
تطاوين	5.91	2.00	4.72	3.50	3.23	3.45	1.00	4.32	4.37
قفصة	5.90	2.00	4.63	3.81	3.81	3.13	1.00	5.18	4.65
توزر	5.83	2.00	4.02	3.72	3.66	3.26	1.00	3.67	4.55
قبلي	5.94	2.00	5.17	3.67	3.51	3.80	1.00	3.92	4.57
كامل الجمهورية	5.37	2.00	4.27	3.46	3.47	3.34	1.00	3.14	4.25

جدول 1406: توزيع النواتات العائلية حسب متوسط حجمها و الولاية

الولاية	شخص واحد	شخصان	3 أشخاص	4 أشخاص	5 أشخاص	6 أشخاص	7 أشخاص	8 أشخاص	9 أشخاص	10 أشخاص	11 شخص فأكثر	المجموع
تونس	76713	45139	46989	59248	43937	21843	8433	3128	1034	372	144	306980
أريانة	22524	16401	18440	24883	19648	10857	4484	1669	544	192	62	119704
بن عروس	24402	19174	22450	31406	25028	12761	4818	1726	562	226	81	142634
منوبة	13080	10592	12002	16754	15932	10400	4907	1923	726	274	121	86711
تابل	29684	25198	28539	38181	33872	18934	7983	3171	1197	414	197	187370
زغوان	5646	5395	5637	6900	6385	4912	2730	1403	619	275	93	39995
بنزرت	22634	19356	20864	27644	25321	15272	6427	2383	807	300	89	141097
باجة	11888	12511	12687	16176	14896	8573	3490	1286	478	186	62	82233
جنوبية	18316	16384	16352	19894	18850	12447	5739	2301	853	274	71	111481
الكاف	12054	10741	10621	13180	11775	7278	3240	1317	489	162	41	70898
سليانة	8868	8350	7874	9430	9288	6957	4128	2084	938	473	162	58552
سوسة	34494	20727	20430	25658	24581	15607	7027	3060	1154	461	199	153398
المنستير	29450	16448	15680	19133	19881	14545	6861	2884	1050	401	168	126501
المهدية	15799	13390	12692	15054	15020	11439	6745	3539	1621	757	356	96412
صفافس	45841	34711	35830	47394	41511	21547	9194	4085	1639	655	240	242647
القرورن	19564	17367	15705	18548	18156	15406	10760	6711	3612	2053	771	128653
القصرين	13912	12049	11379	12754	12499	11098	8354	5733	3328	1958	847	93911
سيدي بوزيد	12365	11009	10523	12005	12092	10738	8151	5561	3295	1953	728	88420
قابس	16257	10957	10905	13199	12989	9912	6139	3414	1720	761	307	86560
مدنين	22222	15487	14524	16829	16046	11879	7086	4091	2244	1163	674	112245
تطاوين	6802	4907	4030	4256	4007	3508	2752	1945	1157	712	424	34500
قفصة	12809	8934	9270	11501	11380	8916	6158	3740	2146	1158	589	76601
توزر	4379	3156	3028	3763	3662	2826	1695	955	498	276	110	24348
قبلي	6091	3885	3664	4259	4149	3697	2983	2092	1225	620	384	33049
كامل الجمهورية	485794	362268	370115	468049	420905	271352	140284	70201	32936	16076	6920	2644900

جدول 064: توزع التواتات العائلية حسب متوسط حجمها و الولاية  
الوسط البلدي

الولاية	شخص واحد	شخصان	3 أشخاص	4 أشخاص	5 أشخاص	6 أشخاص	7 أشخاص	8 أشخاص	9 أشخاص	10 أشخاص	11 شخص فأكثر	المجموع
تونس	76713	45139	46989	59248	43937	21843	8433	3128	1034	372	144	306980
أريانة	21360	15156	17051	22938	17782	9669	3910	1438	454	168	55	109981
بن عروس	22982	17689	20733	29184	22744	11157	4018	1375	464	172	70	130588
منوبة	10727	8031	9279	13027	12083	7525	3326	1202	426	152	62	65840
نابل	23417	17646	19970	27014	23291	11599	4244	1505	519	183	91	129479
زغوان	2730	2152	2406	3044	2804	1725	793	333	118	49	13	16167
بنزرت	16924	12515	13725	18942	16305	8356	2937	940	280	102	37	91063
باجة	5642	5043	5643	7620	6468	3038	1020	315	79	38	12	34918
جنوبية	8141	4631	4914	6513	5702	2911	988	298	75	27	4	34204
الكاف	7440	5564	5747	7273	6272	3412	1223	415	119	29	4	37498
سليانة	4435	3102	3203	4199	3954	2513	1145	410	122	66	8	23157
سوسة	30812	16967	17099	21441	20170	11979	4897	1946	668	261	117	126357
المستنير	29450	16448	15680	19133	19881	14545	6861	2884	1050	401	168	126501
المهدية	9923	6586	6567	7941	7686	4944	2182	908	339	160	81	47317
صفاقس	37182	24750	25714	34624	28640	11325	3344	1121	388	134	81	167303
القيروان	10298	6122	5926	7205	7111	5103	2757	1362	600	267	95	46846
القصرين	7265	5056	5257	6005	5819	4875	3096	1786	899	420	153	40631
سبي بوزيد	5062	2681	2809	3477	3487	2897	1802	1102	476	234	77	24104
قابس	12577	7209	7630	9697	9575	6841	3786	1949	866	376	163	60669
مدنين	19043	12266	11748	13887	13128	9250	5115	2738	1404	688	444	89711
نظيرين	4662	2996	2561	2691	2603	2198	1655	1115	654	362	250	21747
قفصة	10225	6564	7068	9035	9107	6815	4388	2417	1308	609	251	57787
توزر	3451	2382	2331	2892	2806	2060	1070	534	244	131	45	17946
قبي	3711	2217	2120	2444	2395	1987	1550	1035	584	293	185	18521
كامل الجمهورية	384172	251482	263303	340515	294695	169193	74837	32401	13551	5800	3034	1832983

جدول 406 ج: توزيع النواتات العائلية حسب متوسط حجمها و الولاية

الوسط غير البلدي

الولاية	شخص واحد	شخصان اثنان	3 أشخاص	4 أشخاص	5 أشخاص	6 أشخاص	7 أشخاص	8 أشخاص	9 أشخاص	10 أشخاص	11 شخص فأكثر	المجموع
أريانة	1164	1245	1389	1945	1866	1188	574	231	90	24	7	9723
بن عروس	1420	1485	1717	2222	2284	1604	800	351	98	54	11	12046
منوبة	2353	2561	2723	3727	3849	2875	1581	721	300	122	59	20871
نابل	6267	7552	8569	11167	10581	7335	3739	1666	678	231	106	57891
زغوان	2916	3243	3231	3856	3581	3187	1937	1070	501	226	80	23828
بئرزة	5710	6841	7139	8702	9016	6916	3490	1443	527	198	52	50034
باجة	6246	7468	7044	8556	8428	5535	2470	971	399	148	50	47315
جنوبية	10175	11753	11438	13381	13148	9536	4751	2003	778	247	67	77277
الكاف	4614	5177	4874	5907	5503	3866	2017	902	370	133	37	33400
سليانة	4433	5248	4671	5231	5334	4444	2983	1674	816	407	154	35395
سوسة	3682	3760	3331	4217	4411	3628	2130	1114	486	200	82	27041
المهديّة	5876	6804	6125	7113	7334	6495	4563	2631	1282	597	275	49095
صفاقس	8659	9961	10116	12770	12871	10222	5850	2964	1251	521	159	75344
القنروان	9266	11245	9779	11343	11045	10303	8003	5349	3012	1786	676	81807
القصرين	6647	6993	6122	6749	6680	6223	5258	3947	2429	1538	694	53280
سبي بو زيت	7303	8328	7714	8528	8605	7841	6349	4459	2819	1719	651	64316
قابس	3680	3748	3275	3502	3414	3071	2353	1465	854	385	144	25891
مدنين	3179	3221	2776	2942	2918	2629	1971	1353	840	475	230	22534
تطاوين	2140	1911	1469	1565	1404	1310	1097	830	503	350	174	12753
قفصة	2584	2370	2202	2466	2273	2101	1770	1323	838	549	338	18814
توزر	928	774	697	871	856	766	625	421	254	145	65	6402
قبلي	2380	1668	1544	1815	1754	1710	1433	1057	641	327	199	14528
كامل الجمهورية	101622	114087	108420	129067	127577	103124	66012	38118	19978	10452	4370	822827



ملحق عدد 5

خصائص الإعـاقـة







جدول 1501: توزيع الموقنين حسب نوع الإعاقة و الفئة العمرية - تعداد 2004 - مجموع الجنسين

الفئة العمرية	إعاقة عضوية		إعاقة ذهنية		إعاقة بصرية		إعاقة سمعية		إعاقة نطقية		إعاقة سمعية و نطقية		إعاقة متعددة		مرض عقلي		غير مصحح به		المجموع	
	النسبة	العدد	النسبة	العدد	النسبة	العدد	النسبة	العدد	النسبة	العدد	النسبة	العدد	النسبة	العدد	النسبة	العدد	النسبة	العدد	النسبة	العدد
من 0 الى 4 سنوات	43.5	430	17.5	148	6.0	140	5.7	140	251	10.2	116	4.7	275	11.2	26	1.1	27	2481	100.0	
من 5 الى 9 سنوات	31.5	1665	26.6	450	7.2	380	6.1	380	797	12.7	317	5.1	560	8.9	121	1.9	43	6307	100.0	
من 10 الى 14 سنة	29.0	3064	33.1	665	7.2	629	6.8	629	831	9.0	486	5.2	700	7.6	200	2.2	82	9349	100.0	
من 15 الى 19 سنة	30.6	4089	35.1	835	7.2	725	6.2	725	777	6.7	546	4.7	758	6.5	360	3.1	79	11733	100.0	
من 20 الى 24 سنة	30.8	4479	36.6	885	7.2	703	5.7	703	655	5.4	514	4.2	711	5.8	526	4.3	83	12321	100.0	
من 25 الى 29 سنة	32.7	4310	35.9	884	7.4	570	4.7	570	555	4.6	494	4.1	543	4.5	734	6.1	109	12129	100.0	
من 30 الى 34 سنة	34.7	3713	33.6	766	6.9	523	4.7	523	490	4.4	464	4.2	487	4.4	784	7.1	76	11143	100.0	
من 35 الى 39 سنة	36.7	3658	32.1	762	6.7	493	4.3	493	501	4.4	476	4.2	448	3.9	877	7.7	99	11493	100.0	
من 40 الى 44 سنة	39.4	3125	29.3	818	7.7	561	5.3	561	423	4.0	357	3.3	378	3.5	803	7.5	115	10782	100.0	
من 45 الى 49 سنة	44.0	2372	24.6	818	8.5	467	4.9	467	356	3.7	308	3.2	363	3.8	701	7.3	91	9714	100.0	
من 50 الى 54 سنة	46.5	1639	20.4	937	11.7	409	5.1	409	229	2.9	251	3.1	341	4.2	490	6.1	91	8119	100.0	
من 55 الى 59 سنة	49.1	1032	15.5	1082	16.3	370	5.6	370	186	2.8	145	2.2	261	3.9	314	4.7	70	6726	100.0	
من 60 الى 64 سنة	49.8	815	11.1	1498	20.4	458	6.2	458	188	2.6	142	1.9	326	4.4	259	3.5	75	7412	100.0	
من 65 الى 69 سنة	47.1	818	9.3	2205	25.1	603	6.9	603	215	2.4	121	1.4	413	4.7	271	3.1	87	8866	100.0	
من 70 الى 74 سنة	46.2	647	7.7	2323	27.5	660	7.8	660	164	1.9	138	1.6	402	4.8	204	2.4	75	8509	100.0	
من 75 الى 79 سنة	44.9	2954	6.3	1957	29.8	625	9.5	625	118	1.8	77	1.2	292	4.4	136	2.1	62	6634	100.0	
من 80 الى 84 سنة	41.5	253	5.5	1545	33.3	463	10.0	463	59	1.3	45	1.0	252	5.4	96	2.1	43	4682	100.0	
من 85 الى 89 سنة	40.8	122	5.2	775	33.3	248	10.6	248	20	0.9	20	0.9	156	6.7	38	1.6	17	2347	100.0	
من 90 الى 94 سنة	37.4	426	4.0	398	35.0	139	12.2	139	10	0.9	15	1.3	85	7.5	20	1.8	9	1147	100.0	
من 95 الى 99 سنة	41.1	109	2.3	85	32.1	23	8.7	23	2	0.8	3	1.1	26	9.8	11	4.2	2	267	100.0	
أكثر من 99 سنة	42.7	53	4.0	33	26.6	8	6.5	8	0	0.0	4	3.2	15	12.1	6	4.8	2	126	100.0	
المجموع	38.8	36700	24.3	19869	13.2	9197	6.1	9197	6827	4.5	5039	3.3	7792	5.2	6977	4.6	1337	152287	100.0	

جدول 501: توزيع المعوقين حسب نوع الإعاقة و الفئة العمرية - تعداد 2004 -

ذكور

الفئة العمرية	إعاقة عضوية		إعاقة ذهنية		إعاقة بصرية		إعاقة سمعية		إعاقة لفظية		إعاقة سمعية و لفظية		إعاقة متعددة		مرض عقلي		غير مصحح به		المجموع	
	النسبة	العدد	النسبة	العدد	النسبة	العدد	النسبة	العدد	النسبة	العدد	النسبة	العدد	النسبة	العدد	النسبة	العدد	النسبة	العدد	النسبة	العدد
من 0 الى 4 سنوات	44.8	617	17.4	83	6.0	74	5.4	141	10.2	69	5.0	140	10.2	14	1.0	19	1396	100.0		
من 5 الى 9 سنوات	31.5	1126	27.6	232	6.5	215	6.0	458	12.8	165	4.6	325	9.1	65	1.8	21	3592	100.0		
من 10 الى 14 سنة	29.2	1585	33.1	389	7.2	381	7.0	481	8.9	278	5.1	397	7.3	118	2.2	55	5483	100.0		
من 15 الى 19 سنة	30.0	2124	36.1	518	7.3	442	6.2	458	6.5	303	4.3	460	6.5	223	3.1	45	7127	100.0		
من 20 الى 24 سنة	31.1	2380	37.6	558	7.3	411	5.4	362	4.7	283	3.7	430	5.6	346	4.5	57	7703	100.0		
من 25 الى 29 سنة	32.9	2523	36.7	556	7.3	328	4.3	322	4.2	271	3.5	336	4.4	519	6.8	66	7733	100.0		
من 30 الى 34 سنة	35.2	2446	34.8	456	6.6	281	4.0	270	3.9	245	3.5	276	4.0	555	8.0	49	6991	100.0		
من 35 الى 39 سنة	37.2	2621	33.1	471	6.7	250	3.5	250	3.5	256	3.6	251	3.6	617	8.8	64	7114	100.0		
من 40 الى 44 سنة	40.9	2737	29.7	518	7.7	299	4.5	226	3.4	168	2.5	208	3.1	548	8.2	72	6759	100.0		
من 45 الى 49 سنة	45.4	2759	24.9	506	8.3	258	4.2	186	3.1	171	2.8	218	3.6	463	7.6	55	6132	100.0		
من 50 الى 54 سنة	48.7	2457	19.1	588	11.6	233	4.6	128	2.5	140	2.8	210	4.2	327	6.5	55	5104	100.0		
من 55 الى 59 سنة	53.1	2199	13.9	657	15.9	199	4.8	98	2.4	81	2.0	145	3.5	186	4.5	46	4187	100.0		
من 60 الى 64 سنة	53.1	2336	10.1	868	19.7	242	5.5	113	2.6	79	1.8	182	4.1	137	3.1	38	4439	100.0		
من 65 الى 69 سنة	49.8	2555	9.2	1215	23.7	335	6.5	137	2.7	64	1.2	207	4.0	148	2.9	48	5182	100.0		
من 70 الى 74 سنة	48.9	2441	6.9	1353	27.1	345	6.9	114	2.3	68	1.4	226	4.5	102	2.0	39	5030	100.0		
من 75 الى 79 سنة	46.8	1787	5.4	1135	29.8	350	9.2	67	1.8	47	1.2	156	4.1	66	1.7	30	3845	100.0		
من 80 الى 84 سنة	42.4	1160	4.9	914	33.4	279	10.2	36	1.3	25	0.9	141	5.1	50	1.8	19	2758	100.0		
من 85 الى 89 سنة	41.9	583	4.9	464	33.4	148	10.6	10	0.7	12	0.9	91	6.5	14	1.0	10	1400	100.0		
من 90 الى 94 سنة	37.6	230	4.9	214	35.0	78	12.7	7	1.1	8	1.3	40	6.5	5	0.8	2	614	100.0		
من 95 الى 99 سنة	46.0	46	0.0	35	35.0	8	8.0	0	0.0	0	0.0	7	7.0	4	4.0	0	100	100.0		
أكثر من 99 سنة	53.1	26	6.1	9	18.4	4	8.2	0	0.0	0	0.0	5	10.2	2	4.1	1	50	100.0		
المجموع	40.0	36738	24.7	11739	12.8	5160	5.6	3864	4.2	2733	3.0	4451	4.8	4509	4.9	791	92739	100.0		

جدول 501: توزيع المعوقين حسب نوع الإعاقة و الفئة العمرية - تعداد 2004 - الثالث

الفئة العمرية	المجموع		غير مصحح به		عقلي		مرض عقلي		إعاقة متعددة		إعاقة سمعية و بصرية		إعاقة بصرية		إعاقة ذهنية		إعاقة عضوية		المجموع
	النسبة	العدد	النسبة	العدد	النسبة	العدد	النسبة	العدد	النسبة	العدد	النسبة	العدد	النسبة	العدد	النسبة	العدد	النسبة	العدد	
من 0 الى 4 سنوات	100.0	1085	8	1.1	12	12.5	135	4.4	47	10.2	110	6.1	66	6.0	65	17.7	191	41.9	451
من 5 الى 9 سنوات	100.0	2715	22	2.1	56	8.7	235	5.6	152	12.6	339	6.1	165	8.1	218	25.3	680	31.5	848
من 10 الى 14 سنة	100.0	3866	27	2.1	82	7.9	303	5.4	208	9.1	350	6.5	248	7.2	276	33.0	1265	28.8	1107
من 15 الى 19 سنة	100.0	4606	34	3.0	137	6.5	298	5.3	243	7.0	319	6.2	283	6.9	317	33.6	1535	31.5	1440
من 20 الى 24 سنة	100.0	4618	26	3.9	180	6.1	281	5.0	231	6.4	293	6.4	292	7.1	327	34.9	1603	30.2	1385
من 25 الى 29 سنة	100.0	4396	43	4.9	215	4.8	207	5.1	223	5.4	233	5.6	242	7.5	328	34.4	1498	32.3	1407
من 30 الى 34 سنة	100.0	4152	27	5.6	229	5.1	211	5.3	219	5.3	220	5.9	242	7.5	310	31.5	1300	33.8	1394
من 35 الى 39 سنة	100.0	4379	35	6.0	260	4.5	197	5.1	220	5.8	251	5.6	243	6.7	291	30.5	1324	35.9	1558
من 40 الى 44 سنة	100.0	4023	43	6.4	255	4.3	170	4.7	189	4.9	197	6.6	262	7.5	300	28.7	1142	36.8	1465
من 45 الى 49 سنة	100.0	3582	36	6.7	238	4.1	145	3.9	137	4.8	170	5.9	209	8.8	312	24.1	856	41.7	1479
من 50 الى 54 سنة	100.0	3015	36	5.5	163	4.4	131	3.7	111	3.4	101	5.9	176	11.7	349	22.6	673	42.8	1275
من 55 الى 59 سنة	100.0	2539	24	5.1	128	4.6	116	2.5	64	3.5	88	6.8	171	16.9	425	18.1	456	42.4	1067
من 60 الى 64 سنة	100.0	2973	37	4.2	122	4.9	144	2.1	63	2.6	75	7.4	216	21.5	630	12.6	371	44.8	1315
من 65 الى 69 سنة	100.0	3684	39	3.4	123	5.7	206	1.6	57	2.1	78	7.4	268	27.2	990	9.5	345	43.3	1578
من 70 الى 74 سنة	100.0	3479	36	3.0	102	5.1	176	2.0	70	1.5	50	9.1	315	28.2	970	8.9	305	42.3	1455
من 75 الى 79 سنة	100.0	2789	32	2.5	70	4.9	136	1.1	30	1.8	51	10.0	275	29.8	822	7.5	206	42.3	1167
من 80 الى 84 سنة	100.0	1924	24	2.4	46	5.8	111	1.1	20	1.2	23	9.7	184	33.2	631	6.3	119	40.3	766
من 85 الى 89 سنة	100.0	947	7	2.6	24	6.9	65	0.9	8	1.1	10	10.6	100	33.1	311	5.7	54	39.1	368
من 90 الى 94 سنة	100.0	533	7	2.9	15	8.6	45	1.3	7	0.6	3	11.6	61	35.0	184	2.9	15	37.3	196
من 95 الى 99 سنة	100.0	167	2	4.2	7	11.5	19	1.8	3	1.2	2	9.1	15	30.3	50	3.6	6	38.2	63
أكثر من 99 سنة	100.0	76	1	5.3	4	13.3	10	5.3	4	0.0	0	5.3	4	32.0	24	2.7	2	36.0	27
المجموع	100.0	59548	546	4.2	2468	5.7	3341	3.9	2306	5.0	2963	6.8	4037	13.8	8130	23.6	13946	37.0	21811

جدول 502: السكان المعوقون المشتغلون حسب نوعية الإعاقة و القطاع الاقتصادي

المجموع	نوعية الإعاقة										القطاع	الجنس
	غير مصرح به	غير عاقل	مرض عاقل	إعاقة متعددة	إعاقة سمعية بطقية	إعاقة بصرية	إعاقة بصرية	إعاقة ذهنية	إعاقة عضوية	إعاقة عضوية		
4883	46	196	151	360	327	520	604	825	1854	الفلاحة و الصيد البحري		
1675	13	45	35	137	131	201	144	183	786	الصناعات بآوراها دون صناعة النسيج		
1436	16	28	32	200	184	226	82	122	546	صناعة النسيج		
2320	18	96	72	186	212	313	206	378	839	البناء و الأشغال العامة		
2722	27	64	42	68	90	152	326	245	1708	التجارة	مجموع الجنسين	
3337	40	86	57	228	211	337	324	444	1610	الخدمات		
2328	26	56	51	56	79	135	462	259	1204	الإدارة و الصحة و التعليم		
750	20	79	40	20	26	32	67	229	237	غير مصرح به		
19451	206	650	480	1255	1260	1916	2215	2685	8784	المجموع		
4191	36	153	119	293	283	432	505	719	1651	الفلاحة و الصيد البحري		
1496	9	42	32	117	117	179	121	174	705	الصناعات بآوراها دون صناعة النسيج		
624	6	10	15	79	80	104	35	53	242	صناعة النسيج		
2293	18	95	72	185	212	306	205	376	824	البناء و الأشغال العامة		
2486	25	61	41	60	81	141	304	233	1540	التجارة	نور	
2802	33	74	52	166	166	267	279	380	1385	الخدمات		
1931	21	48	42	42	69	111	381	224	993	الإدارة و الصحة و التعليم		
561	14	64	30	12	16	25	48	175	177	غير مصرح به		
16384	162	547	403	954	1024	1565	1878	2334	7517	المجموع		
692	10	43	32	67	44	88	99	106	203	الفلاحة و الصيد البحري		
179	4	3	3	20	14	22	23	9	81	الصناعات بآوراها دون صناعة النسيج		
812	10	18	17	121	104	122	47	69	304	صناعة النسيج		
27	0	1	0	1	0	7	1	2	15	البناء و الأشغال العامة	اناث	
236	2	3	1	8	9	11	22	12	168	التجارة		
535	7	12	5	62	45	70	45	64	225	الخدمات		
397	5	8	9	14	10	24	81	35	211	الإدارة و الصحة و التعليم		
189	6	15	10	8	10	7	19	54	60	غير مصرح به		
3067	44	103	77	301	236	351	337	351	1267	المجموع		

جدول 503: توزيع المعوقين و نسبة الإعاقة حسب الولايات

الولاية	عدد المعوقين	عدد السكان	نسبة المعوقين	التوزيع النسبي للمعوقين بين الولايات
تونس	13587	983861	1.4	8.9
أريانة	4127	422246	1.0	2.7
بن عروس	6200	505773	1.2	4.1
منوبة	4970	335912	1.5	3.3
نابل	10079	693890	1.5	6.6
زغوان	2307	160963	1.4	1.5
بنزرت	7510	524128	1.4	4.9
باجة	5497	304501	1.8	3.6
جنوبية	8764	416608	2.1	5.8
الكاف	4989	258790	1.9	3.3
سليانة	3799	233985	1.6	2.5
سوسة	7085	544413	1.3	4.7
المنستير	5580	455590	1.2	3.7
المهديّة	6748	377853	1.8	4.4
صفاقس	15970	855256	1.9	10.5
القروان	7748	546209	1.4	5.1
القصرين	7492	412278	1.8	4.9
سيدي بوزيد	7045	395506	1.8	4.6
قابس	5574	342630	1.6	3.7
مدنين	6094	432503	1.4	4.0
تطاوين	2331	143524	1.6	1.5
قفصة	4788	323709	1.5	3.1
توزر	1707	97526	1.8	1.1
قبلي	2296	143218	1.6	1.5
المجموع	152287	9910872	1.5	100.0

جدول 504: توزيع المعوقين حسب امتلاك بطاقة اعاقة و الولاية و الجنس تعداد 2004-

الولاية	مجموع الجنسين				الإناث				ذكور			
	المجموع	غير مصحح به	لا يمتلكون بطاقة اعاقة	يمتلكون بطاقة اعاقة	المجموع	غير مصحح به	لا يمتلكون بطاقة اعاقة	يمتلكون بطاقة اعاقة	المجموع	غير مصحح به	لا يمتلكون بطاقة اعاقة	يمتلكون بطاقة اعاقة
تونس	13587	158	3932	9497	5493	73	1754	3666	8094	85	2178	5831
أريانة	4127	86	1284	2757	1553	44	520	989	2574	42	764	1768
بن عروس	6200	76	1941	4183	2427	26	839	1562	3773	50	1102	2621
منوبة	4970	44	1566	3360	1883	17	653	1213	3087	27	913	2147
نابل	10079	128	3530	6421	3892	59	1573	2260	6187	69	1957	4161
زغوان	2307	32	897	1378	889	17	362	510	1418	15	535	868
بنزرت	7510	91	3117	4302	2963	43	1326	1594	4547	48	1791	2708
باجة	5497	29	1991	3477	2107	9	851	1247	3390	20	1140	2230
جنوية	8764	81	3959	4724	3546	37	1802	1707	5218	44	2157	3017
الكاف	4989	25	1926	3038	1982	10	858	1114	3007	15	1068	1924
سليانة	3799	32	1626	2141	1440	10	660	770	2359	22	966	1371
سوسة	7085	72	2251	4762	2786	31	972	1783	4299	41	1279	2979
المنستير	5580	79	1590	3911	2162	32	688	1442	3418	47	902	2469
المهديّة	6748	42	2309	4397	2569	20	947	1602	4179	22	1362	2795
صفافس	15970	121	5319	10530	6237	46	2270	3921	9733	75	3049	6609
القروان	7748	73	3136	4539	2985	31	1318	1636	4763	42	1818	2903
القصرين	7492	35	3217	4240	2943	16	1359	1568	4549	19	1858	2672
سيدي بوزيد	7045	55	3154	3836	2741	25	1355	1361	4304	30	1799	2475
قابس	5574	42	2305	3227	2076	14	966	1096	3498	28	1339	2131
مدنين	6094	47	2463	3584	2324	19	1082	1223	3770	28	1381	2361
نظاوين	2331	16	856	1459	945	9	407	529	1386	7	449	930
قفصة	4788	56	1406	3326	1901	24	629	1248	2887	32	777	2078
توزر	1707	12	616	1079	701	1	302	398	1006	11	314	681
قلي	2296	12	856	1428	1003	4	420	579	1293	8	436	849
المجموع	152287	1444	55247	95596	59548	617	23913	35018	92739	827	31334	60578

جدول 505: السكان المعوقون حسب نوعية الإعاقة و الولاية

المجموع	غير مصحح به	مرض عقلي	إعاقة متعددة	نوعية الإعاقة					إعاقة عضوية	الولاية
				إعاقة سمعية	إعاقة بصرية	إعاقة ذهنية	إعاقة نفسية	إعاقة حركية		
13587	158	739	576	316	492	745	1247	4154	5160	تونس
4127	88	168	217	122	179	255	416	1162	1520	أريانة
6200	77	292	277	179	258	374	611	1686	2446	بن عروس
4970	54	188	201	142	244	306	521	1347	1967	مطوية
10079	83	576	473	376	500	571	1234	2481	3785	نابل
2307	22	93	144	62	101	158	303	555	869	زغوان
7510	72	478	353	263	308	455	1021	1886	2674	بنزرت
5497	22	356	265	235	244	369	724	1349	1933	باجة
8764	83	545	513	292	368	555	1378	1879	3151	جندوبة
4989	19	227	245	180	243	307	631	1290	1847	الكاف
3799	25	170	221	110	212	217	501	936	1407	سليانة
7085	74	243	339	210	332	473	836	1781	2797	سوسة
5580	81	191	240	189	254	300	557	1467	2301	المنستير
6748	43	285	358	240	357	407	965	1631	2462	المهديّة
15970	83	539	893	537	609	1095	2549	3206	6459	صفاقس
7748	77	323	399	223	334	369	1047	1847	3129	القيروان
7492	53	275	408	285	346	443	1015	1595	3072	القصرين
7045	74	274	461	231	332	456	1063	1459	2695	سيدي بوزيد
5574	46	211	405	189	237	337	745	1190	2214	قابس
6094	42	334	249	233	333	416	826	1316	2345	مدنين
2331	20	105	118	120	135	141	311	518	863	تطاوين
4788	23	170	239	154	233	224	675	1153	1917	قفصة
1707	11	72	81	50	75	94	334	351	639	توزر
2296	7	123	117	101	101	130	359	461	897	قبلي
152287	1337	6977	7792	5039	6827	9197	19869	36700	58549	المجموع

جدول 505: السكان المعوقون حسب نوعية الإعاقة و الولاية  
ذكور

المجموع	نوعية الإعاقة										الولاية
	غير مصحح به	مرض عقلي	إعاقة متعددة	إعاقة سمعية :نطقية	إعاقة :نطقية	إعاقة سمعية	إعاقة بصرية	إعاقة ذهنية	إعاقة عضوية		
8094	85	477	315	153	281	394	761	2521	3107	تونس	
2574	49	112	119	60	103	151	258	752	970	أريانة	
3773	45	180	149	93	146	211	365	1028	1556	بن عروس	
3087	32	123	123	77	145	164	332	850	1241	منوبة	
6187	50	389	269	212	273	288	720	1525	2461	نابل	
1418	11	59	93	35	62	92	194	340	532	زغوان	
4547	44	324	191	138	175	262	589	1139	1685	بنزرت	
3390	13	225	138	129	145	218	424	844	1254	باجة	
5218	52	315	269	165	208	311	819	1171	1908	جندوبة	
3007	15	145	124	98	133	173	333	813	1173	الكاف	
2359	15	112	131	64	119	127	303	582	906	سليانة	
4299	41	160	193	117	190	271	478	1075	1774	سوسة	
3418	45	123	144	106	144	173	341	894	1448	المستنير	
4179	24	191	227	141	207	244	547	1061	1537	المهديّة	
9733	50	366	524	290	325	619	1522	1961	4076	صفاقس	
4763	46	192	240	132	199	195	660	1170	1929	القيروان	
4549	35	176	250	154	193	245	583	990	1923	القصرين	
4304	37	174	259	135	182	265	656	913	1683	سبي بوزيد	
3498	32	148	232	107	133	202	432	777	1435	قابس	
3770	29	219	146	121	182	239	480	820	1534	مدنين	
1386	12	64	73	49	81	77	181	324	525	نظارين	
2887	15	105	139	78	139	126	401	715	1169	قفصة	
1006	8	51	48	26	47	46	178	211	391	توزر	
1293	6	79	55	53	52	67	182	278	521	قبلي	
92739	791	4509	4451	2733	3864	5160	11739	22754	36738	المجموع	



جدول 505: السكان المعوقون حسب نوعية الإعاقة و الولاية  
الناث

المجموع	نوعية الإعاقة										الولاية
	غير مصحح به	مرض عقلي	إعاقة متعددة	إعاقة سمعية/تلقائية	إعاقة بصرية	إعاقة سمعية	إعاقة جسدية	إعاقة ذهنية	إعاقة عضوية		
5493	73	262	261	163	211	351	486	1633	2053	تونس	
1553	39	56	98	62	76	104	158	410	550	أريانة	
2427	32	112	128	86	112	163	246	658	890	بن عروس	
1883	22	65	78	65	99	142	189	497	726	منوبة	
3892	33	187	204	164	227	283	514	956	1324	تابل	
889	11	34	51	27	39	66	109	215	337	زغوان	
2963	28	154	162	125	133	193	432	747	989	بئرث	
2107	9	131	127	106	99	151	300	505	679	باجة	
3546	31	230	244	127	160	244	559	708	1243	جندوبة	
1982	4	82	121	82	110	134	298	477	674	الكاف	
1440	10	58	90	46	93	90	198	354	501	سليانة	
2786	33	83	146	93	142	202	358	706	1023	سوسة	
2162	36	68	96	83	110	127	216	573	853	المستير	
2569	19	94	131	99	150	163	418	570	925	المهدية	
6237	33	173	369	247	284	476	1027	1245	2383	صفاقس	
2985	31	131	159	91	135	174	387	677	1200	القروان	
2943	18	99	158	131	153	198	432	605	1149	القصرين	
2741	37	100	202	96	150	191	407	546	1012	سبي بوزيد	
2076	14	63	173	82	104	135	313	413	779	قابس	
2324	13	115	103	112	151	177	346	496	811	مدنين	
945	8	41	45	71	54	64	130	194	338	تطاوين	
1901	8	65	100	76	94	98	274	438	748	قفصة	
701	3	21	33	24	28	48	156	140	248	توزر	
1003	1	44	62	48	49	63	177	183	376	قنبي	
59548	546	2468	3341	2306	2963	4037	8130	13946	21811	المجموع	

جدول 506: توزيع المعاقون حسب أسباب الإعاقة و الولاية - تعداد 2004 -

الولاية	سبب الإعاقة										
	ممن الولادة	مرض مزمن	مرض مهني	حادث شغل	حادث مرور	حادث منزلي	حادث آخر	كبر السن	سبب آخر	غير مصرح به	المجموع
تونس	5262	4177	330	492	646	501	488	761	705	225	13587
أريانة	1774	1111	113	158	156	137	131	219	174	154	4127
بن عروس	2633	1646	126	282	296	219	212	401	274	111	6200
منوبة	2050	1525	112	217	203	189	138	277	198	61	4970
نابل	4500	2985	223	385	395	288	264	585	293	161	10079
زغوان	1129	646	46	79	53	73	69	141	48	23	2307
بنزرت	3221	2285	149	290	199	222	258	548	231	107	7510
باجة	2256	1749	110	201	134	207	185	421	178	56	5497
جندوبة	3463	2565	211	301	176	409	259	1038	215	127	8764
الكاف	2165	1479	104	211	114	217	143	429	75	52	4989
سليانة	1759	991	87	135	81	155	94	346	102	49	3799
سوسة	3172	1982	147	284	251	229	221	458	244	97	7085
المستقر	2550	1447	146	256	235	177	173	340	160	96	5580
المهديّة	3061	2081	158	219	218	230	176	408	149	48	6748
صفاقس	6811	4382	361	630	638	603	437	1451	540	117	15970
القروان	3618	2189	205	230	208	331	175	596	117	79	7748
القصرين	3567	2135	206	271	187	261	182	481	142	60	7492
سدي بوزيد	3299	1953	194	206	185	246	164	603	132	63	7045
قابس	2305	1550	104	228	172	237	184	531	227	36	5574
منين	2679	1713	146	191	209	196	198	510	178	74	6094
نظارين	1105	684	24	62	56	92	78	146	71	13	2331
قفصة	2326	1321	102	190	110	180	153	265	95	46	4788
توزر	697	509	43	59	35	68	53	162	65	16	1707
قبلي	1038	642	45	60	49	102	82	194	74	10	2296
المجموع	66440	43747	3492	5637	5006	5569	4517	11311	4687	1881	152287

التعداد العام للسكان و السكنى لسنة 2004 - العدد الخامس: الخصائص الديموغرافية للسكان و النواتات العائلية و الإعاقة

جدول 506: توزيع المعاقون حسب أسباب الإعاقة و الولاية - تعداد 2004 -

ذكور

المجموع	سبب الإعاقة											الولاية
	غير محصن به	سبب آخر	كبر السن	حادث آخر	حادث منزلي	حادث مرور	حادث شغل	مرض مهني	مرض مزمن	مفد الولادة		
8094	143	438	331	311	267	505	430	233	2442	2994	تونس	
2574	88	115	98	87	80	129	133	82	715	1047	أريانة	
3773	65	173	186	147	130	227	259	99	970	1517	بن عروس	
3087	31	128	149	99	110	170	195	85	905	1215	منوبة	
6187	104	176	264	195	153	326	347	172	1793	2657	نابل	
1418	14	30	74	53	40	39	77	35	389	667	زغوان	
4547	66	152	262	173	120	167	270	108	1372	1857	بنزرت	
3390	33	124	204	123	112	108	191	86	1079	1330	باجة	
5218	76	146	527	192	203	144	271	162	1505	1992	جنوبية	
3007	38	49	196	93	116	94	196	79	870	1276	الكاف	
2359	29	55	195	73	87	66	128	59	607	1060	سليانة	
4299	55	146	218	167	132	212	260	109	1146	1854	سوسة	
3418	56	106	154	138	113	198	223	101	868	1461	المنستير	
4179	27	92	196	123	116	187	202	110	1290	1836	المهدية	
9733	75	338	751	332	322	548	604	271	2567	3925	صفاقس	
4763	45	78	326	125	186	174	215	136	1302	2176	القروان	
4549	31	89	264	138	146	157	242	138	1261	2083	القصرين	
4304	37	93	331	119	157	153	183	134	1189	1908	سيدي بوزيد	
3498	28	156	261	147	145	153	221	77	905	1405	قابس	
3770	46	118	263	148	106	181	181	116	1016	1595	مدنين	
1386	7	41	71	56	58	44	60	13	410	626	تطاوين	
2887	28	50	130	111	96	92	169	72	768	1371	قفصة	
1006	10	46	72	44	33	30	56	30	284	401	توزر	
1293	7	44	80	53	56	38	57	30	348	580	قبلي	
92739	1139	2983	5603	3247	3084	4142	5170	2537	26001	38833	المجموع	

جدول 506ج: توزيع المعاقون حسب أسباب الإعاقة و الولاية - تعداد 2004 -  
الولاية

المجموع	سبب الإعاقة											الولاية
	غير مصحح به	سبب آخر	كسر السن	حادث آخر	حادث منزلي	سبب الإعاقة	حادث مرور	حادث شغل	مرض مهني	مرض مزمن	مذو الالادة	
5493	82	267	430	177	234	141	62	97	1735	2268	تونس	
1553	66	59	121	44	57	27	25	31	396	727	أريانة	
2427	46	101	215	65	89	69	23	27	676	1116	بن عروس	
1883	30	70	128	39	79	33	22	27	620	835	منوبة	
3892	57	117	321	69	135	69	38	51	1192	1843	نابل	
889	9	18	67	16	33	14	2	11	257	462	زغوان	
2963	41	79	286	85	102	32	20	41	913	1364	بنزرت	
2107	23	54	217	62	95	26	10	24	670	926	باجة	
3546	51	69	511	67	206	32	30	49	1060	1471	جندوبة	
1982	14	26	233	50	101	20	15	25	609	889	الكاف	
1440	20	47	151	21	68	15	7	28	384	699	سليانة	
2786	42	98	240	54	97	39	24	38	836	1318	سوسة	
2162	40	54	186	35	64	37	33	45	579	1089	المستنير	
2569	21	57	212	53	114	31	17	48	791	1225	المهديّة	
6237	42	202	700	105	281	90	26	90	1815	2886	صفاقس	
2985	34	39	270	50	145	34	15	69	887	1442	القيروان	
2943	29	53	217	44	115	30	29	68	874	1484	القصرين	
2741	26	39	272	45	89	32	23	60	764	1391	سيدي بوزيد	
2076	8	71	270	37	92	19	7	27	645	900	قابس	
2324	28	60	247	50	90	28	10	30	697	1084	مدين	
945	6	30	75	22	34	12	2	11	274	479	نظارين	
1901	18	45	135	42	84	18	21	30	553	955	قفصة	
701	6	19	90	9	35	5	3	13	225	296	توزر	
1003	3	30	114	29	46	11	3	15	294	458	قبلي	
59548	742	1704	5708	1270	2485	864	467	955	17746	27607	المجموع	

ردمد ISSN 1737 - 5290

ردمك ISBN 978-9973-853-26-4

الإعداد: المعهد الوطني للإحصاء

70 نهج الشام ص.ب 265 توزيع خاص تونس

الهاتف : 71 891 002 (216) الفاكس : 71 792 559 (216)

البريد الإلكتروني : [INS@mdci.gov.tn](mailto:INS@mdci.gov.tn) الموقع على شبكة الأنترنت : [www.INS.Nat.tn](http://www.INS.Nat.tn)

التصميم : T.H.COM : الهاتف: 71 232 111

الطباعة : دلتا للطباعة - الهاتف : 71 409 500